



ประกาศองค์การบริหารส่วนตำบลหนองแวง

เรื่อง ประกาศกำหนดราคากลางโครงการก่อสร้างถนนค.ส.ล. จากที่นายคารม - บ้านยายน้อม วิไลกรวด หมู่ที่ ๑๘ บ้านวังสมบูรณ์ ตำบลหนองแวง อำเภอเทพารักษ์ จังหวัดนครราชสีมา

ด้วย องค์การบริหารส่วนตำบลหนองแวง อำเภอเทพารักษ์ จังหวัดนครราชสีมา ได้จัดทำตารางแสดงวงเงินงบประมาณที่ได้รับจัดสรรและราคากลางในงานจ้างก่อสร้าง ประจำปีงบประมาณ ๒๕๖๗ โครงการก่อสร้างถนนค.ส.ล. จากที่นายคารม - บ้านยายน้อม วิไลกรวด หมู่ที่ ๑๘ บ้านวังสมบูรณ์ ตำบลหนองแวง อำเภอเทพารักษ์ จังหวัดนครราชสีมา

ดังนั้น เพื่อเป็นการเปิดเผยข้อมูลรายละเอียดค่าใช้จ่ายเกี่ยวกับการจัดซื้อจัดจ้าง ราคากลางและการคำนวณราคากลาง ตามมาตรา ๑๐๓/๗ วรรคหนึ่ง และมาตรา ๑๐๓/๘ วรรคหนึ่ง แห่งพระราชบัญญัติประกอบรัฐธรรมนูญว่าด้วยการป้องกันและปราบปรามการทุจริต พ.ศ. ๒๕๕๒ แก้ไขเพิ่มเติม (ฉบับที่ ๒) พ.ศ. ๒๕๕๔ จึงประกาศกำหนดราคากลางโครงการก่อสร้างถนนค.ส.ล. จากที่นายคารม - บ้านยายน้อม วิไลกรวด หมู่ที่ ๑๘ บ้านวังสมบูรณ์ ตำบลหนองแวง อำเภอเทพารักษ์ จังหวัดนครราชสีมา

จึงประกาศให้ทราบโดยทั่วกัน

ประกาศ ณ วันที่ ๑๙ เดือน มิถุนายน พ.ศ. ๒๕๖๗

(นางเพียร แซ่ลี)

นายกองค์การบริหารส่วนตำบลหนองแวง



ตารางแสดงวงเงินงบประมาณที่ได้รับจัดสรรและราคากลางในงานจ้างก่อสร้าง

๑. ชื่อโครงการ ก่อสร้างถนนค.ส.ล. จากที่นายคารม - บ้านยายน้อย วิไลกวัด หมู่ที่ ๑๘ บ้านวังสมบูรณ์ ตำบลหนองแวง อำเภอเทพารักษ์ จังหวัดนครราชสีมา  
 หน่วยงานเจ้าของโครงการ องค์การบริหารส่วนตำบลหนองแวง อำเภอเทพารักษ์ จังหวัดนครราชสีมา

๒. วงเงินงบประมาณที่ได้รับจัดสรร ..... ๓๗๔,๐๐๐.- ..... บาท

๓. ลักษณะงาน  
 โดยสังเขป โครงการก่อสร้างถนนค.ส.ล. จากที่นายคารม - บ้านยายน้อย วิไลกวัด หมู่ที่ ๑๘ บ้านวังสมบูรณ์ ตำบลหนองแวง อำเภอเทพารักษ์ จังหวัดนครราชสีมา  
 รายละเอียดดังนี้ ขนาดกว้าง ๔.๐๐ ม. ยาว ๑๖๐ ม. หนา ๐.๑๕ ม. (SIDE SLOPE = NO SLOPE )  
 พร้อมป้ายโครงการ ๑ ป้าย (รายละเอียดตามแบบที่ อบต.กำหนดเลขที่ ๓๐/๒๕๖๗)

๔. ราคากลางคำนวณ ณ วันที่ ๑๑ มิถุนายน ๒๕๖๗ เป็นเงิน ๓๖๗,๕๐๐.- บาท

๕. บัญชีประมาณการราคากลาง  
 ๕.๑ แบบสรุปราคากลางงานก่อสร้างทาง สะพาน และท่อลอดเหลี่ยม  
 ๕.๒ แบบแปลนงานก่อสร้าง  
 ๕.๓ รายละเอียดประมาณราคาก่อสร้าง

๖. รายชื่อคณะกรรมการกำหนดราคากลาง  
 ๖.๑ นายปลาวิน เติตขุนทด ตำแหน่ง นายช่างโยธา ประธานกรรมการ  
 ๖.๒ นางสาวภาวีน กัวะขุนทด ตำแหน่ง นักพัฒนาชุมชน กรรมการ  
 ๖.๓ นางสาวอุมาภรณ์ หม่องคำหมื่น ตำแหน่ง นักวิชาการเกษตร กรรมการ/เลขานุการ

## ประมาณราคาก่อสร้างเป็นราคากลาง

องค์การบริหารส่วนตำบลหนองแวง อำเภอเทพารักษ์ จังหวัดนครราชสีมา

โครงการ ก่อสร้างถนนค.ส.ล. จากที่นายคารม - บ้านยายน้อม วิไลกรวด หมู่ที่ ๑๘ บ้านวังสมบูรณ์ ตำบลหนองแวง อำเภอเทพารักษ์ จังหวัดนครราชสีมา

เจ้าของงาน องค์การบริหารส่วนตำบลหนองแวง อำเภอเทพารักษ์ จังหวัดนครราชสีมา

แบบเลขที่ ๓๐/๒๕๖๗ จำนวน ๓ แผ่น

ประมาณการเมื่อ วันที่ ๑๗ พฤษภาคม ๒๕๖๗

ลำดับที่	รายการ	รวมค่างาน ต้นทุน (บาท)	Factor F	รวมค่าก่อสร้าง (บาท)	หมายเหตุ
๑	ประเภทงานทาง	๒๖๗,๕๕๗.๖๘	๑.๓๖๔๒	๓๖๗,๕๕๔.๑๗	Factor F -ดอกเบี้ยเงินกู้ ๗ % -ภาษี ๗ % -เงินจ่ายล่วงหน้า ๐ % -เงินประกันผลงานหัก ๐ %
๒	ป้ายโครงการ	-	-	-	
รวมราคาก่อสร้างเป็นเงิน				๓๖๗,๕๕๔.๑๗	
สรุป	คิดเป็นเงินงบประมาณ			๓๖๗,๕๐๐.๐๐	
(ตัวอักษร) (-สามแสนหกหมื่นเจ็ดพันห้าร้อยบาทถ้วน-)					

คณะกรรมการกำหนดราคากลาง ตามคำสั่ง เลขที่ ที่ ๑๘๘/๒๕๖๗ ลงวันที่ ๖ มิถุนายน ๒๕๖๗  
ได้ตรวจสอบแล้วเห็นชอบให้ประมาณราคานี้เป็นราคากลาง

(ลงชื่อ).....ประธานกรรมการ

(นายปภาวิน เติตขุนทด)

นายช่างโยธา

(ลงชื่อ).....กรรมการ

(นางสาวภาวิณา กั้วะขุนทด)

นักพัฒนาชุมชน

(ลงชื่อ).....กรรมการ

(นางสาวอุมากรณ์ หม่องคำหมื่น)

นักวิชาการเกษตร

แบบสรุปราคากลางงานก่อสร้างทาง สะพาน และท่อเหลี่ยม

โครงการ ก่อสร้างถนน ค.ส.ล. หน่วยงานรับผิดชอบโครงการ องค์การบริหารส่วนตำบลหนองแวง  
 สถานที่ก่อสร้าง จากที่นายคารม -บ้านยายหอม วิไลกวาด หมู่ที่ 18 บ้านวังสมบูรณ์ ต.หนองแวง อ.เทพารักษ์ จ.นครราชสีมา แบบเลขที่ /2567  
 ขนาดโครงการ ขนาดกว้าง 4.00 ม. หนา 0.15 ม. ระยะทางประมาณ 160 ม. (SIDE SLOPE = NO SLOPE)

ลำดับที่	รายการ	หน่วย	จำนวน	ราคาต่อหน่วย	ราคาทุน	F <sub>N</sub>	ราคาต่อหน่วย x F <sub>N</sub>	ราคากลาง
1	งานรื้อโครงสร้างถนนเดิม							
	- งานรื้อผิวลาดข้างเดิม	ตร.ม.	-	15.90	-	1,3642	21.69	-
	- งานรื้อผิวคอนกรีตเดิม	ตร.ม.	-	-	-	1,3642	-	-
2	งานดิน							
	- งานวางเข้าชุดต่อ	ตร.ม.	-	-	-	1,3642	-	-
	ไม่มี							
	- งานขุดรื้อคันทางเดิมแล้วบดทับ	ตร.ม.	640.00	11.04	7,065.60	1,3642	15.06	9,638.89
	ดินเดิม-ลูกรัง							
	- งานดินถมคันทาง	ลบ.ม.	-	126.26	-	1,3642	172.24	-
3	งานรองพื้นทาง							
	- งานรองพื้นทางลูกรัง	ลบ.ม.	-	220.28	-	1,3642	300.51	-
	- งานทรายรองใต้ผิวทางคอนกรีต	ลบ.ม.	32.00	692.79	22,169.28	1,3642	945.10	30,243.33
	- งานโหล่ทาง	ลบ.ม.	-	-	-	1,3642	-	-
	ไม่มีโหล่ทาง							
4	งานผิวทาง							
	- ผิวทางปอร์ตแลนด์ซีเมนต์คอนกรีต	ตร.ม.	640.00	363.29	232,505.60	1,3642	495.60	317,184.14
	หนา 15 ซม. เสริมเหล็ก WIRE MESH							
	- รอยต่อเสียดขยายตามขวาง (EXPANSION JOINT)	ม.	4.00	231.10	924.40	1,3642	315.27	1,261.07
	- รอยต่อหดตามขวาง (CONTRACTION JOINT)	ม.	56.00	121.30	6,792.80	1,3642	165.48	9,266.74
	- รอยต่อตามยาว (LONGITUDINAL JOINT)	ม.	-	73.09	-	1,3642	99.71	-

รวม 367,594.17

คิดเป็นเงินงบประมาณ 367,500.00

ยอดรวมค่างานต้นทุนงานก่อสร้างทาง 269,457.68

ค่า FACTOR F งานก่อสร้างทาง 1.3642

ประมาณราคาเมื่อ 17 พฤษภาคม 2567 ผู้ประมาณราคา นายปณตวัน เท็ดขุนทด

ตำแหน่ง นายช่างโยธาชำนาญงาน

ลงชื่อ ..... ประธานกรรมการกำหนดราคากลาง

ลงชื่อ ..... กรรมการกำหนดราคากลาง

ลงชื่อ ..... กรรมการกำหนดราคากลาง





องค์กรปกครองส่วนท้องถิ่น	
จังหวัดนนทบุรี	
แผนผังโครงการ	
เลขที่	70/67
ขนาดพื้นที่	ถนน ค.ส.ร. หน้า 0.15 ไร่
ขนาดความยาว	ขนาดความยาว 3.00 - 4.00 ม.
โครงการ	ถนน
ชื่อโครงการ	
ชื่อผู้รับจ้าง	
ชื่อสถาปนิก	
ชื่อวิศวกร	
ชื่อช่างเขียน	
วันที่	1
จำนวน	1

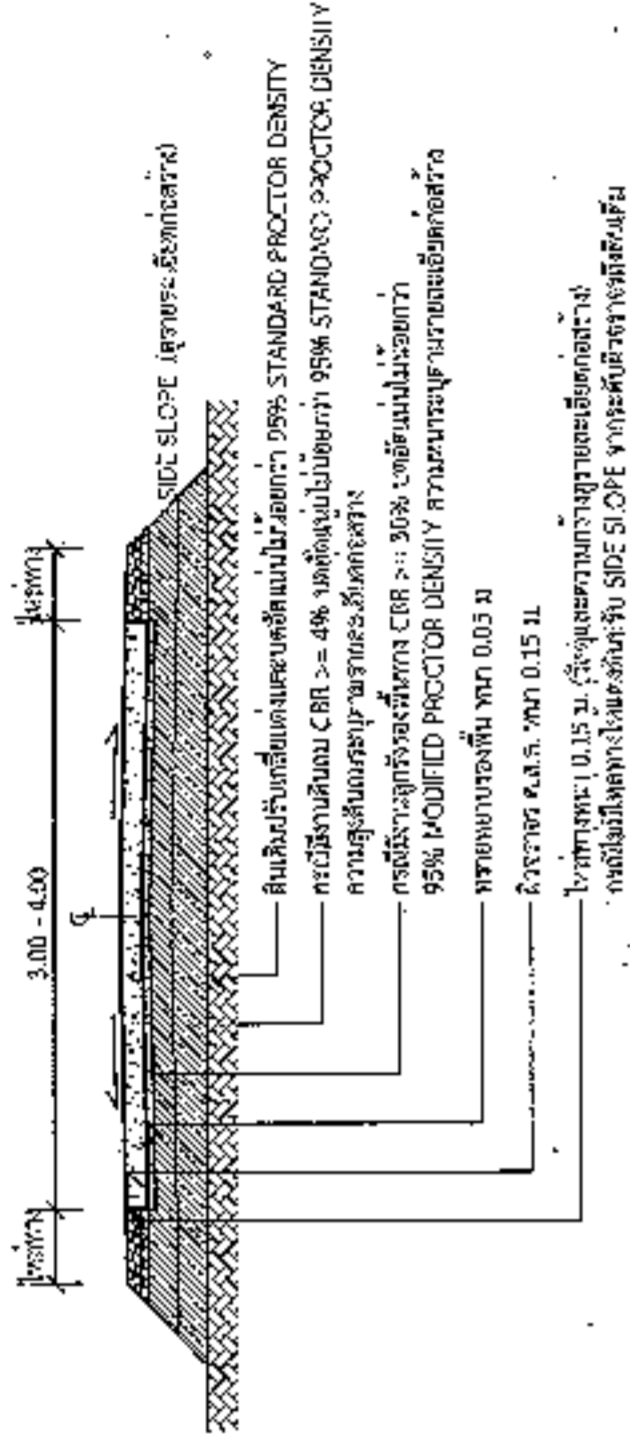

รูปตัด A-A

รายการประกอบแบบ

1. ส่วนประกอบที่ SLUMP TEST ไม่มากกว่า 10 ซม. และใช้ COMPRESSION STRENGTH TESTING เครื่องมือวัด 15x15x15 ซม. 28 วันคือไม่น้อยกว่า 200 กก./ซม.๒๓.
2. ใช้ปูนซีเมนต์ชนิดคุณภาพดีตามมาตรฐานของกรมโยธาธิการและผังเมือง
3. เหล็กเส้นใช้เหล็กมาตรฐาน มอก. 23 และ มอก. 24
4. ใช้ไนล่อนชนิดหนา WIRE MESH (มอก. 7307) ขนาด 4 มม. x 50.0 มม. (ขนาด) โดยพื้นที่ผิวหน้าของไนล่อนจะต้องน้อยกว่าพื้นที่ผิวเหล็ก และจะต้องน้อยกว่าพื้นที่ผิวเหล็ก 20% โดยค่าเฉลี่ยของพื้นที่ผิวของเหล็กเส้น
5. การทำพื้นถนนคอนกรีตแบบหนาใช้คอนกรีตที่ผ่านการทดสอบรับน้ำหนักได้ไม่น้อยกว่า 20 เม. แกะล้างผิวหน้าคอนกรีตให้เรียบเนียน ใต้อกและข้างไม่แปรเปลี่ยนของผิวหน้าไม่เกิน 2 มม.
6. แบบหล่อที่ใช้ทำจะต้องสามารถรับแรง 0.07 เม.แกว่ง 20 ไร่. ยาวเท่ากับขนาดจริงของพื้นที่ที่จะทำ ซึ่งจะต้องมีรอยต่อไม่เกิน 7% ของพื้นที่หน้าตัดที่กระทำ

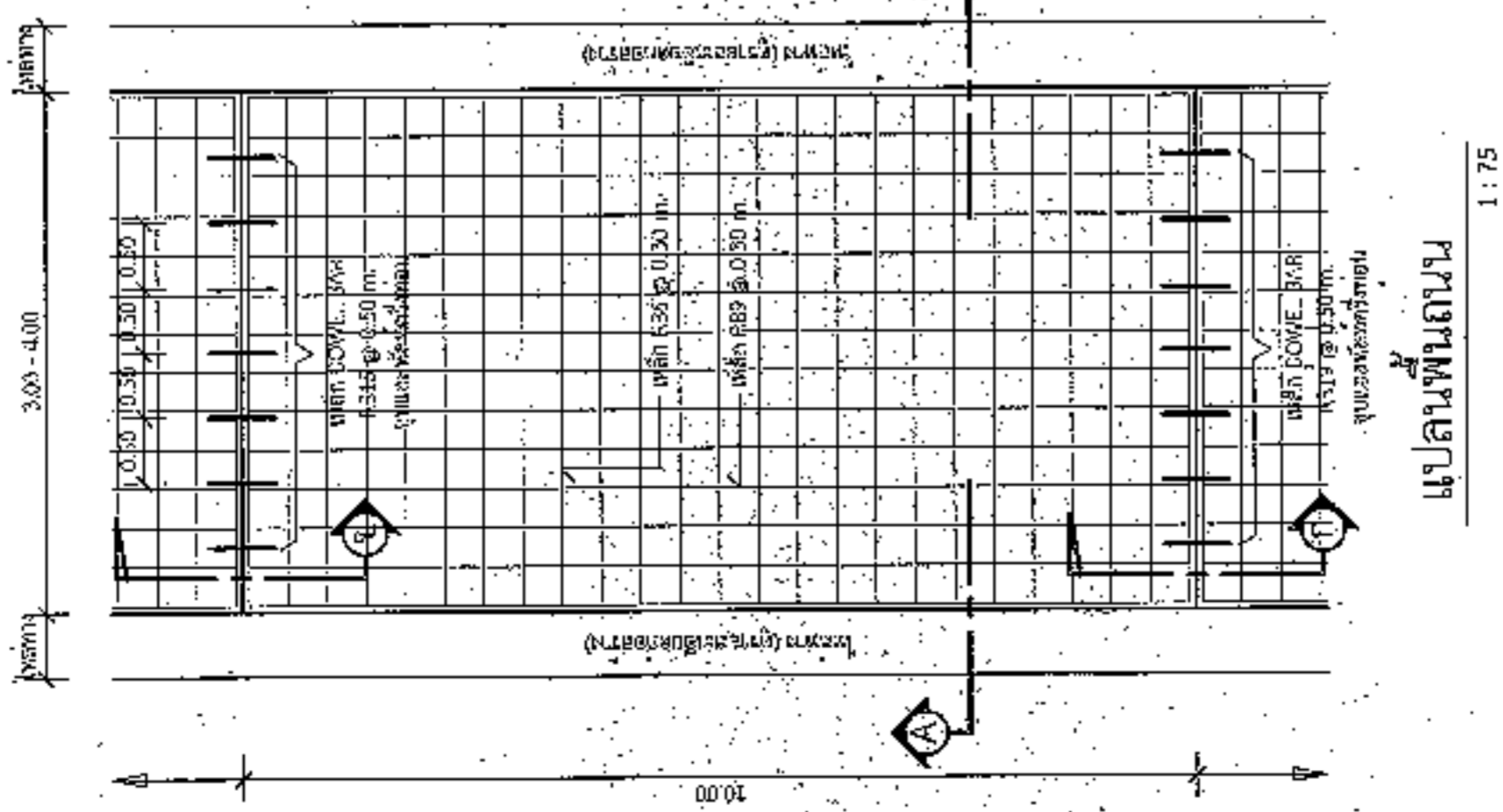

แบบขยาย (EXPANSION JOINT) ทูกระยะไม่เกิน 100 เมตร

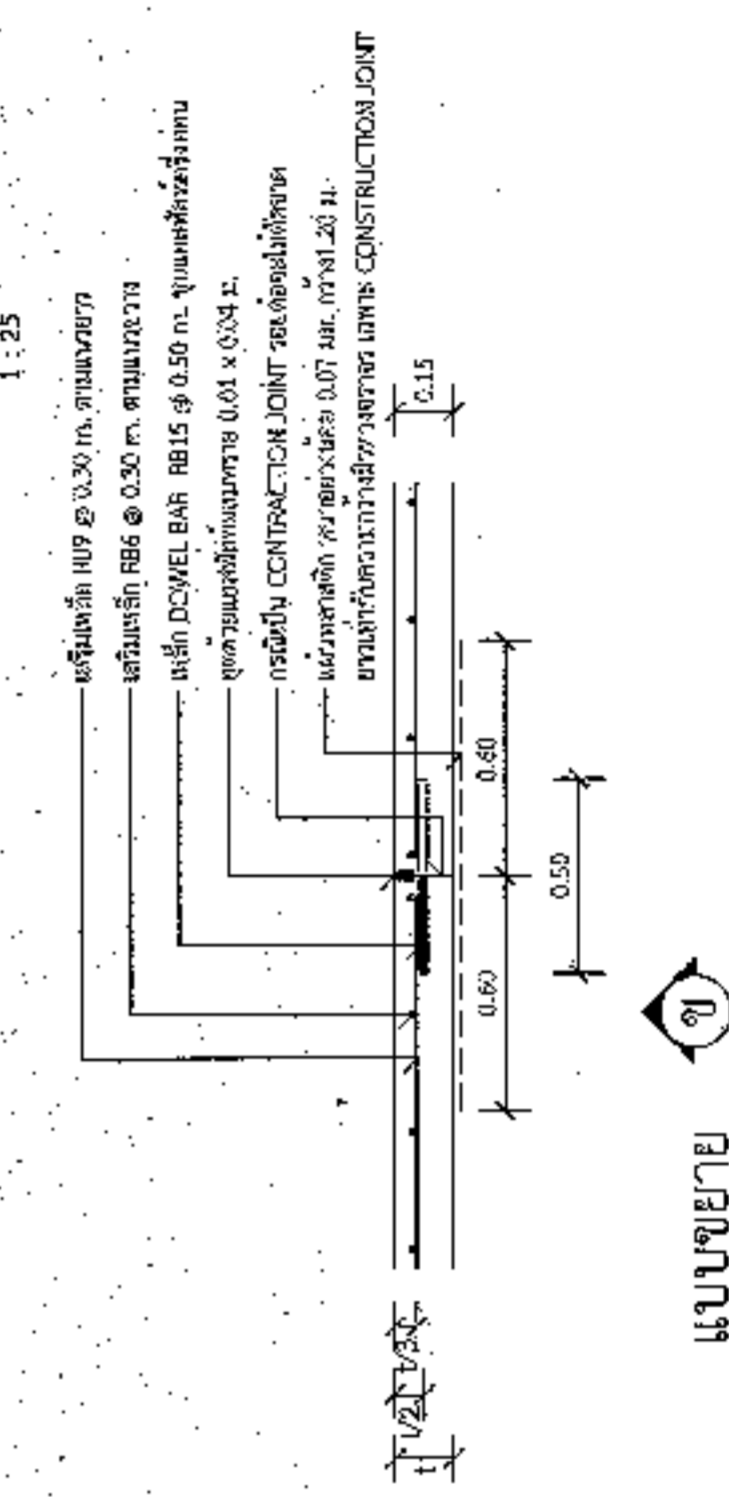

แบบขยาย CONSTRUCTION JOINT และ CONTRACTION JOINT ทูกระยะ 10 เมตร



องค์การบริหารส่วนตำบลหนองแดง

โครงการ

ก่อสร้างถนนคอนกรีตเสริมเหล็กจากบ้านท่าเรือ-บ้านท่าเรือ 18 บ้านวังสมบูรณ์

สถานที่

จากพื้นที่บ้านท่าเรือบ้านวังสมบูรณ์ หมู่ที่ 18 บ้านวังสมบูรณ์

คำสั่งของคณะกรรมการศึกษาธิการจังหวัด

ผู้ตรวจ

นายสุวิทย์ วัฒนศิริ

ชื่อแบบ

แบบก่อสร้าง 18 บ้านวังสมบูรณ์

ผู้ตรวจแบบ

นายสุวิทย์ วัฒนศิริ

แก้ไข/อนุมัติ

นายสุวิทย์ วัฒนศิริ

อนุมัติ

นายสุวิทย์ วัฒนศิริ

วันที่ อนุมัติแบบ 30/6/67

ผู้ตรวจแบบ

นายสุวิทย์ วัฒนศิริ

มาตรฐาน

วัน / เดือน / ปี

แบบที่

3

หน้าที่ 3

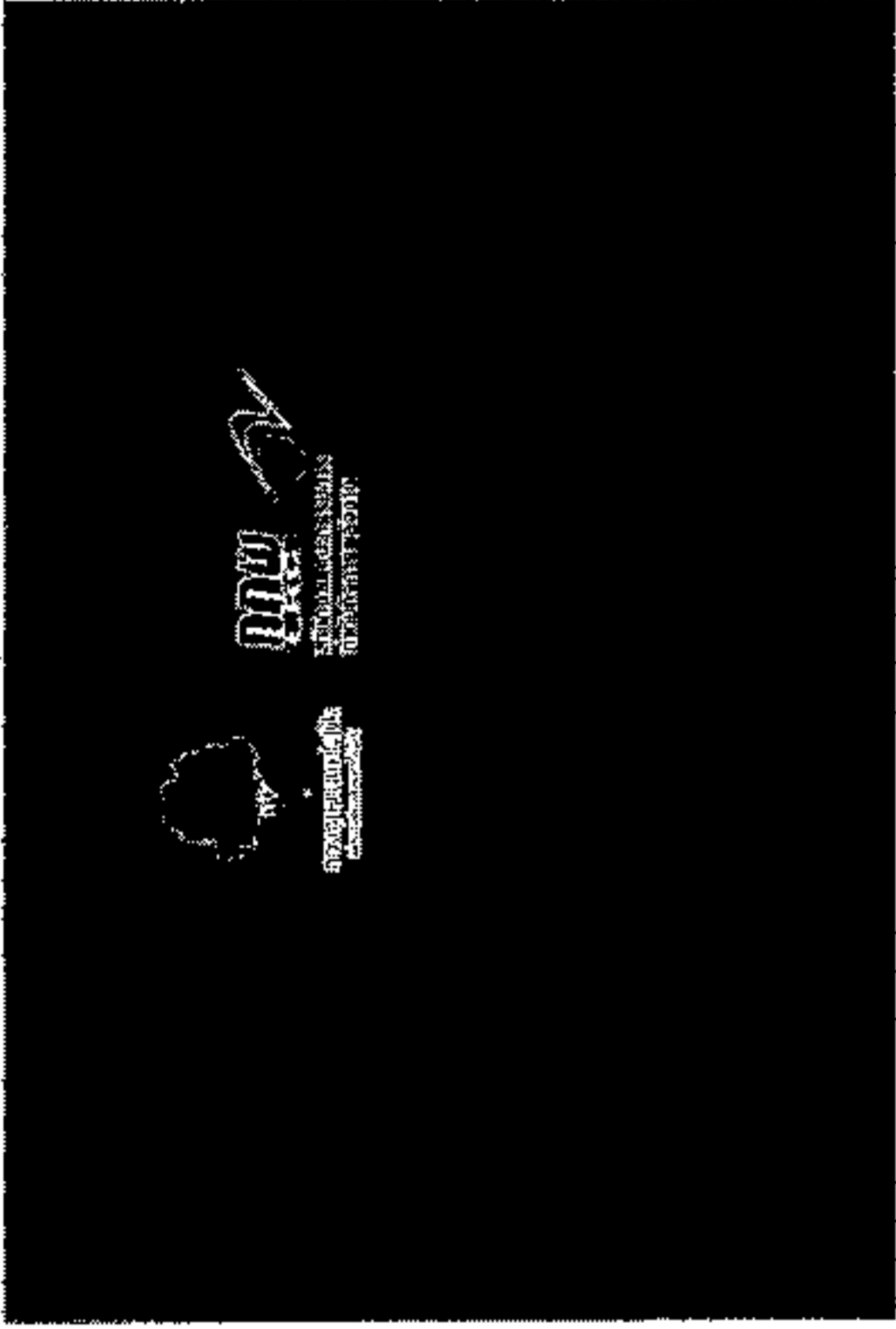

แปลนบ้านโดยโครงการ

โครงการก่อสร้างถนนคอนกรีตเสริมเหล็ก

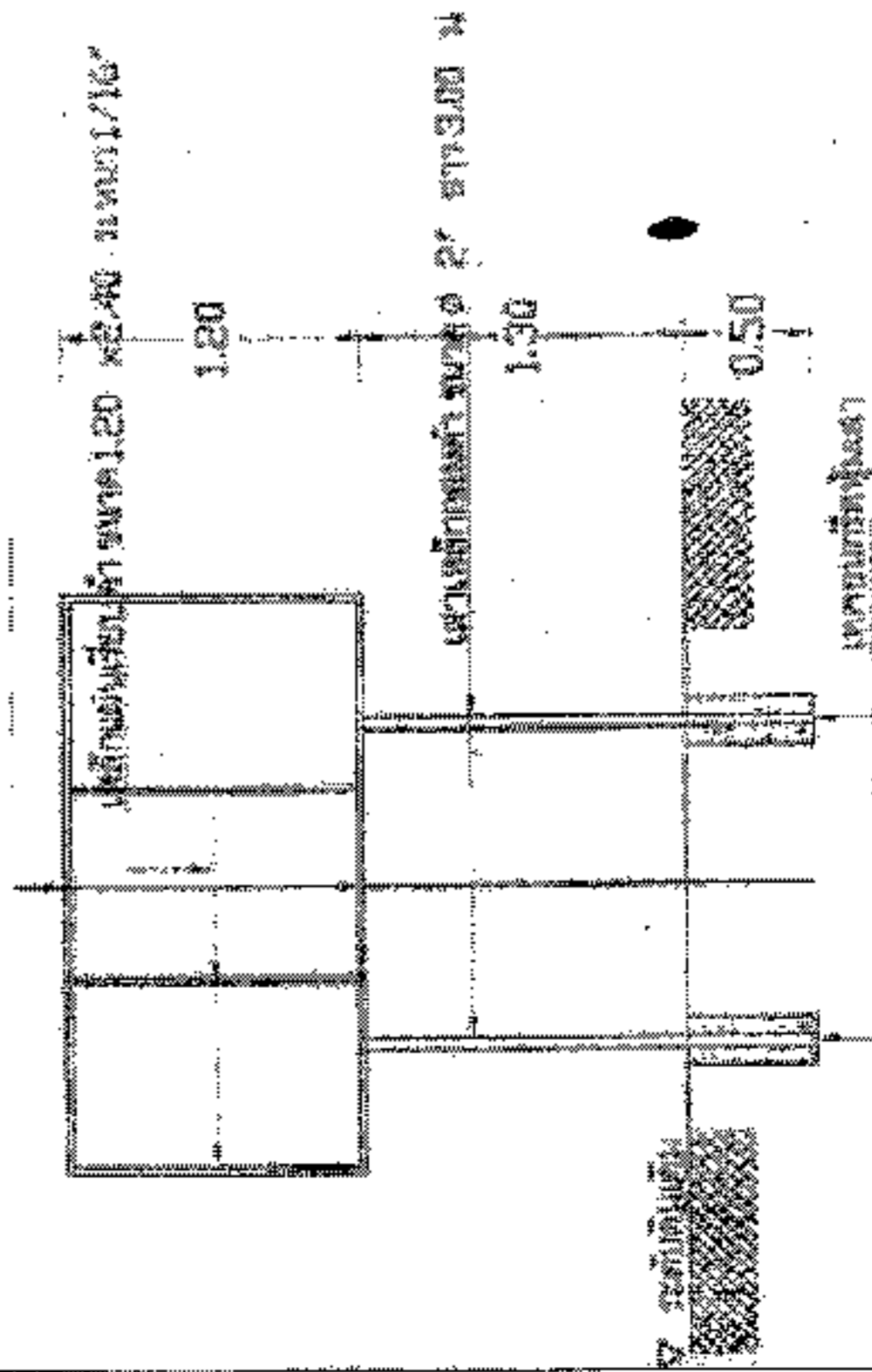

รูปตัดบ้านโดยโครงการ

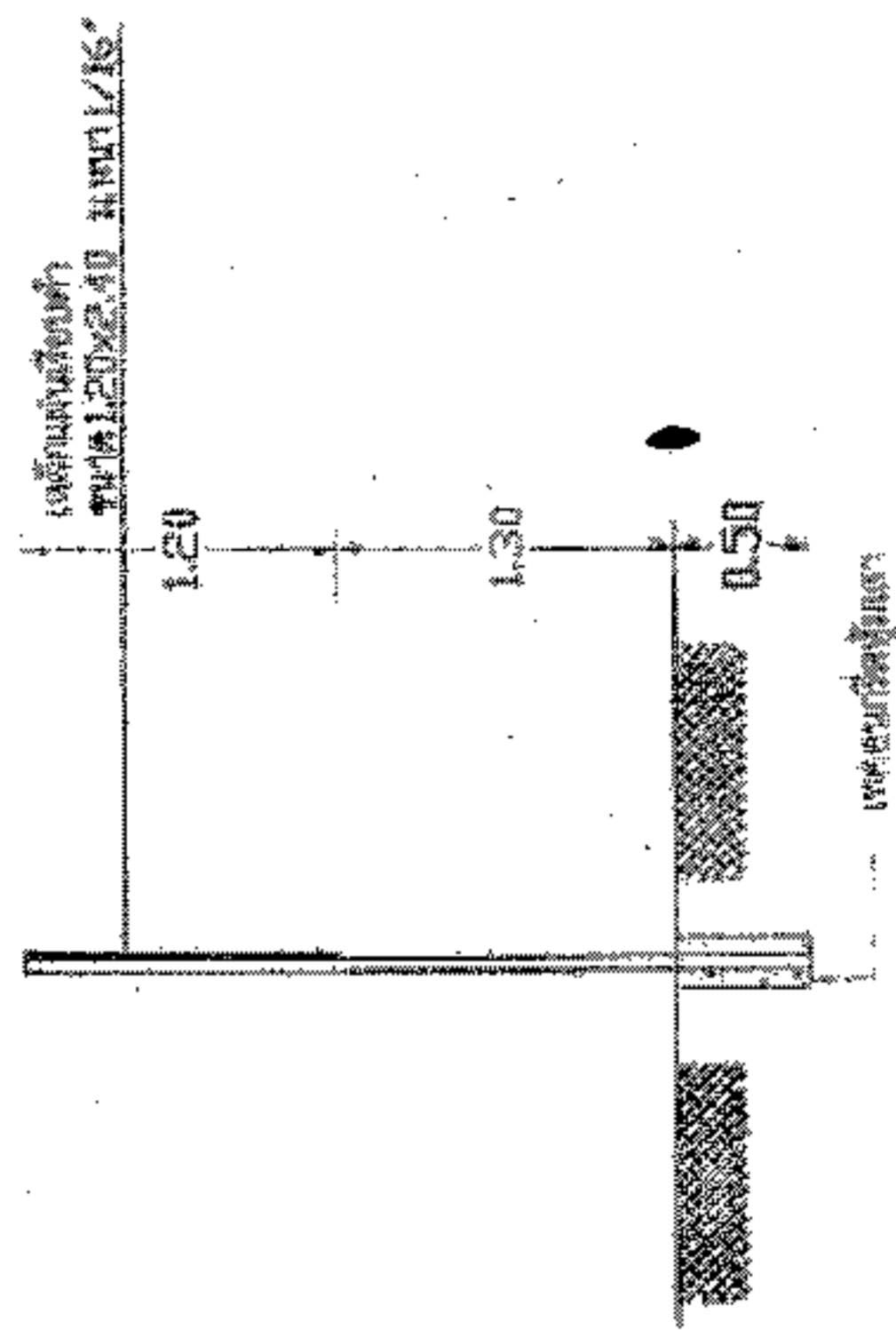

รูปตัดบ้าน



องค์การปกครองส่วนท้องถิ่น  
จังหวัดนครราชสีมา

หมายเลขฐานเลขที่  
TBE.MJ. 03-102

แบบ :

มาตรฐานย่อยประชาสัมพันธ์โครงการ :

หน่วยงาน  
รหัสประจำตัว

ชื่อสถานที่

นายไพฑูริย์ สีมา

ชื่อโรงเรียน

0005

โรงเรียนประชาสัมพันธ์

SC005

ชื่อเขต

Handwritten signature

ชื่อ

Handwritten signature

แผ่นที่ : 1

จำนวน : 1

2.40

### โครงการก่อสร้างของ.....

โครงการ.....

ปริมาณงาน.....

งบประมาณ.....บาท

วันเริ่มสัญญา.....วันสิ้นสุดสัญญา.....

ผู้รับจ้าง.....โทร.....

ผู้ควบคุมงาน.....โทร.....

ผู้ควบคุมงาน.....โทร.....

### ขอภัยในความไม่สะดวก

### แบบขยายขอความปาย

มาตรา 10

- รายละเอียดประกอบแบบ
- วัตถุประสงค์ความเหมาะสมของโครงการตลอดระยะเวลาโครงการ
  - วัตถุประสงค์ใช้ขอความปายขอขยายระยะเวลาโครงการเห็นได้ชัดเจน
  - ตำแหน่งการติดตั้งป้ายโครงการฯ และรายละเอียดอื่น
  - ชื่อได้กัพิมพ์ไว้ขอบ ให้อุ้ควบคุมงานเป็นผู้กำหนด