



ประกาศองค์การบริหารส่วนตำบลหนองแวง

เรื่อง ประกาศกำหนดราคากลางโครงการซ่อมแซมถนนคอนกรีตเสริมเหล็กบ้านน้อยหนองแวง หมู่ที่ ๑๒
สายบ้านน้อยหนองแวง-บ้านท่าหินงม ช่วง คสล.น้ำล้นผ่าน ตำบลหนองแวง อำเภอกะพ้อ จังหวัดนครราชสีมา

ด้วย องค์การบริหารส่วนตำบลหนองแวง อำเภอกะพ้อ จังหวัดนครราชสีมา ได้จัดทำตารางแสดงวงเงินงบประมาณที่ได้รับจัดสรรและราคากลางในงานจ้างก่อสร้าง ประจำปีงบประมาณ ๒๕๖๕ โครงการซ่อมแซมถนนคอนกรีตเสริมเหล็ก บ้านน้อยหนองแวง หมู่ที่ ๑๒ สายบ้านน้อยหนองแวง-บ้านท่าหินงม ช่วง คสล.น้ำล้นผ่าน ตำบลหนองแวง อำเภอกะพ้อ จังหวัดนครราชสีมา เรียบร้อยแล้ว

ดังนั้น เพื่อเป็นการเปิดเผยข้อมูลรายละเอียดค่าใช้จ่ายเกี่ยวกับการจัดซื้อจัดจ้าง ราคากลางและการคำนวณราคากลาง ตามมาตรา ๑๐๓/๗ วรรคหนึ่ง และมาตรา ๑๐๓/๘ วรรคหนึ่ง แห่งพระราชบัญญัติประกอบรัฐธรรมนูญว่าด้วยการป้องกันและปราบปรามการทุจริต พ.ศ. ๒๕๕๒ แก้ไขเพิ่มเติม (ฉบับที่ ๒) พ.ศ. ๒๕๕๔ จึงประกาศกำหนดราคากลาง๖๕ โครงการซ่อมแซมถนนคอนกรีตเสริมเหล็ก บ้านน้อยหนองแวง หมู่ที่ ๑๒ สายบ้านน้อยหนองแวง-บ้านท่าหินงม ช่วง คสล.น้ำล้นผ่าน ตำบลหนองแวง อำเภอกะพ้อ จังหวัดนครราชสีมาประจำปีงบประมาณ ๒๕๖๕

จึงประกาศให้ทราบโดยทั่วกัน

ประกาศ ณ วันที่ ๒๒ เดือน เมษายน พ.ศ. ๒๕๖๕

(นางเพียร แซ่ลี)

นายกองค์การบริหารส่วนตำบลหนองแวง

ตารางแสดงวงเงินงบประมาณที่ได้รับจัดสรรและราคากลางในงานจ้างก่อสร้าง

๑. ชื่อโครงการ โครงการซ่อมแซมถนนคอนกรีตเสริมเหล็ก บ้านน้อยหนองแวง หมู่ที่ ๑๒ สายบ้านน้อย
หนองแวง - บ้านท่าหินงม ช่วง ค.ส.ล. น้ำล้นผ่าน ตำบลหนองแวง อำเภอกเทพารักษ์ จังหวัดนครราชสีมา
/หน่วยงาน กองช่าง องค์การบริหารส่วนตำบลหนองแวง อำเภอกเทพารักษ์ จังหวัดนครราชสีมา

๒. วงเงินงบประมาณที่ได้รับจัดสรร ๘๖,๑๐๐.- บาท

๓. ลักษณะงานโดยสังเขป โครงการซ่อมแซมถนนคอนกรีตเสริมเหล็ก บ้านน้อยหนองแวง หมู่ที่ ๑๒ สายบ้าน
น้อยหนองแวง - บ้านท่าหินงม ช่วง ค.ส.ล. น้ำล้นผ่าน ตำบลหนองแวง อำเภอกเทพารักษ์ จังหวัด
นครราชสีมา ขนาดกว้าง ๕.๐๐ เมตร หนา ๐.๑๕ เมตร ยาว ๒๔ เมตร ขนาดพื้นที่รวม ๑๒๐ ตาราง
เมตร พร้อมป้ายโครงการ ๑ ป้าย (รายละเอียดตามแบบที่ อบต.กำหนด เลขที่ ๕ /๒๕๖๕)

๔. ราคากลางคำนวณ ณ วันที่ ๒๐ เมษายน ๒๕๖๕ เป็นเงิน ๘๗,๓๐๐.- บาท

๕. บัญชีประมาณการราคากลาง

๕.๑ แบบสรุปราคากลางงานก่อสร้างทาง สะพาน และท่อลอดเหลี่ยม

๕.๒ แบบแปลนงานก่อสร้าง

๕.๓ รายละเอียดประมาณราคาก่อสร้าง

๖. รายชื่อคณะกรรมการกำหนดราคากลาง

๖.๑ นายสมศรี เกงขุนทด	ตำแหน่ง ผู้อำนวยการกองช่าง	ประธานกรรมการ
๖.๒ นางสาวเยาวลักษณ์ อัจฉานี	ตำแหน่ง นักทรัพยากรบุคคล	กรรมการ
๖.๓ นานนิกร เข็มขุนทด	ตำแหน่ง เจ้าพนักงานป้องกันและบรรเทาฯ	กรรมการ/เลขานุการ

ประมาณราคาก่อสร้างเป็นราคากลาง

องค์การบริหารส่วนตำบลหนองแวง อำเภอเทพารักษ์ จังหวัดนครราชสีมา

โครงการ โครงการซ่อมแซมถนนคอนกรีตเสริมเหล็ก บ้านน้อยหนองแวง หมู่ที่ ๑๒ สายบ้านน้อยหนองแวง-บ้านท่าหินงม
ช่วง คสล.น้ำล้นผ่าน ตำบลหนองแวง อำเภอเทพารักษ์ จังหวัดนครราชสีมา

เจ้าของงาน องค์การบริหารส่วนตำบลหนองแวง อำเภอเทพารักษ์ จังหวัดนครราชสีมา ออกแบบและรายการ

แบบเลขที่ ๕/๒๕๖๕ จำนวน ๔ แผ่น

ประมาณการเมื่อ วันที่ ๑ มีนาคม ๒๕๖๕

ลำดับที่	รายการ	รวมค่างานต้นทุน (บาท)	Factor F	รวมค่าก่อสร้าง (บาท)	หมายเหตุ
๑	ประเภทงานทาง	๖๔,๒๑๐.๖๑	๑.๓๖๐๗	๘๗,๓๗๑.๓๘	Factor F -เงินจ่ายล่วงหน้า ๐% -ดอกเบี้ยเงินกู้ ๕% -ดอกเบี้ยเงินฝาก ๐% -ภาษี ๗%
๒	ป้ายโครงการ				
รวมราคาก่อสร้างเป็นเงิน				๘๗,๓๗๑.๓๘	
สรุป	คิดเป็นเงินงบประมาณ			๘๗,๓๐๐.๐๐	
(ตัวอักษร) (-แปดหมื่นเจ็ดพันสามร้อยบาทถ้วน-)					

คณะกรรมการกำหนดราคากลาง ตามคำสั่ง เลขที่ ๑๐๒/๒๕๖๕ ลงวันที่ ๒๔ มีนาคม พ.ศ. ๒๕๖๕
ได้ตรวจสอบแล้วเห็นชอบให้ประมาณราคานี้เป็นราคากลาง

(ลงชื่อ).....ประธานกรรมการ
(นายสมศรี เกงขุนทด)
ผู้อำนวยการกองช่าง

(ลงชื่อ).....กรรมการ
(นางสาวเยลลักษณ์ อาจธานี)
นักทรัพยากรบุคคล

(ลงชื่อ).....กรรมการ
(นายนิกร เหมขุนทด)
เจ้าพนักงานป้องกันและบรรเทาสาธารณภัย



องค์การปกครองส่วนท้องถิ่น จังหวัดนนทบุรี	
แผนผังมาตรฐานเลขที่ พ.บ.ม. 01-202 ร/ก	
มาตราส่วน	ระบุแบบ
ชื่อแบบ	ระบุแบบ
วันที่จัดทำ	ระบุแบบ
ผู้จัดทำ	ระบุแบบ
ผู้ตรวจสอบ	ระบุแบบ
จำนวน	2
จำนวน	4

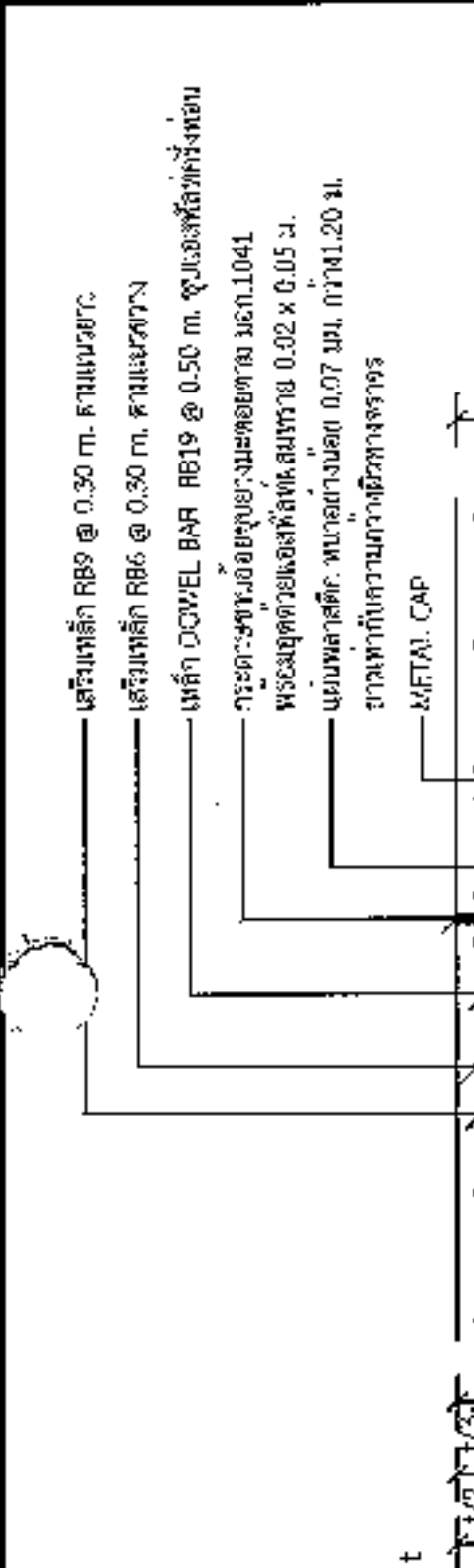

แบบขยาย
EXPANSION JOINT ทุกระยะไม่เกิน 100 เมตร
1 : 25

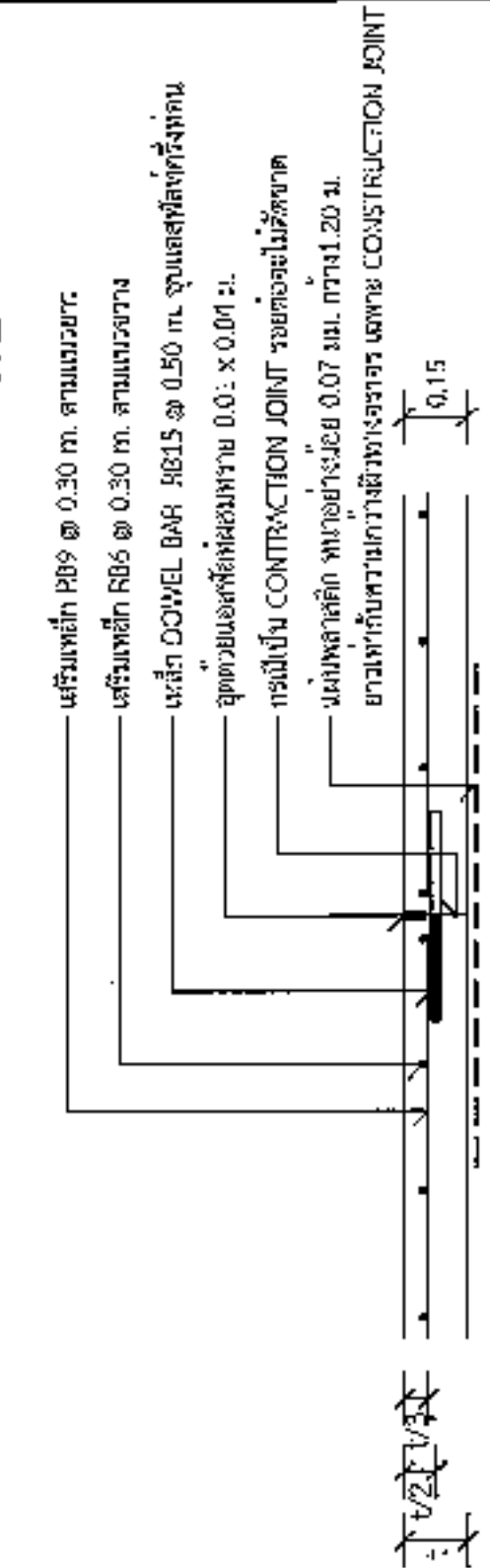

แบบขยาย
CONSTRUCTION JOINT และ CONTRACTION JOINT ทุกระยะ 10 เมตร
1 : 25

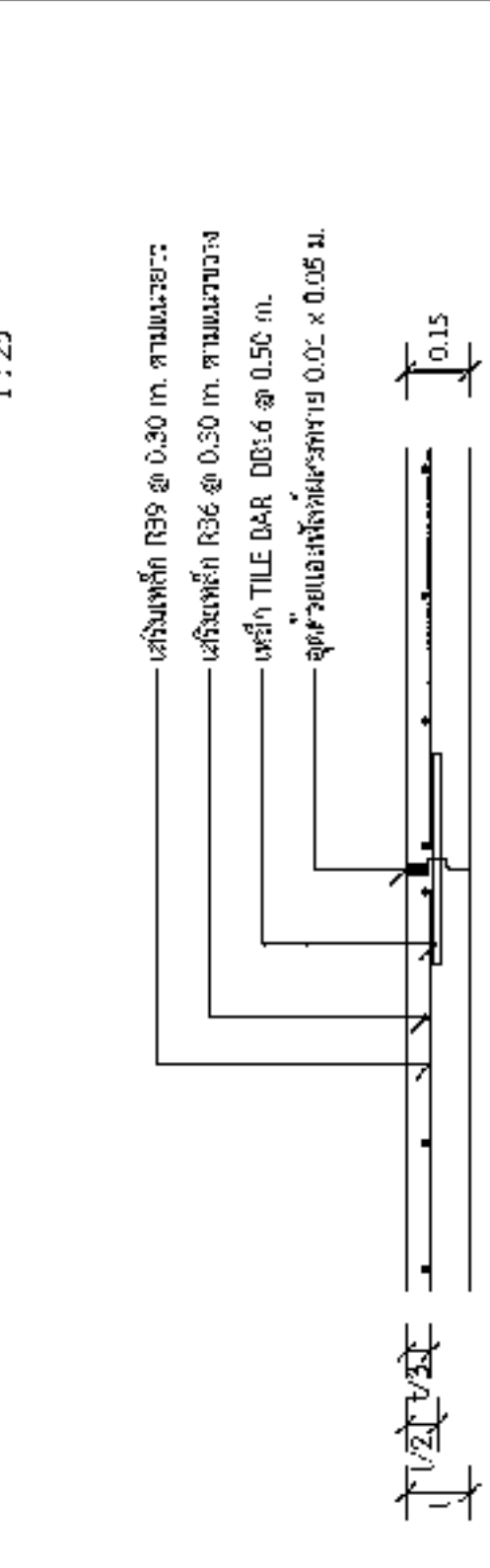

แบบขยาย
LONGITUDINAL JOINT ทุกระยะไม่เกิน 10 เมตร
1 : 25

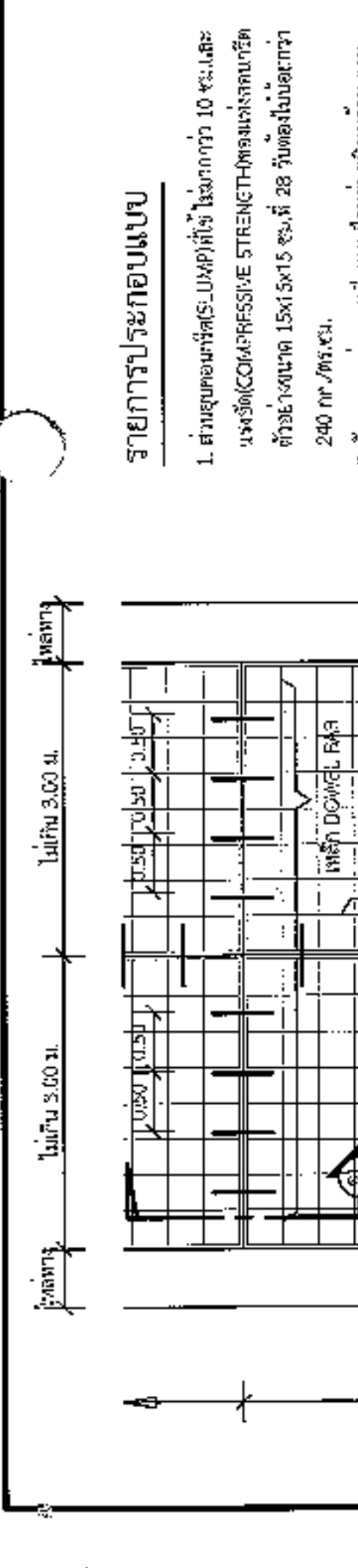

รายการประกอบแบบ

1. ส่วนขยายหน้า (SUMP) ใช้ ไม่เกินกว่า 10 ซม. และ เบื้องหน้า (COMPRESSIVE STRENGTH) ของคอนกรีตที่อัดตัวลงหน้า 15x15x15 ซม. ที่ 28 วันต้องไม่ต่ำกว่า 240 กก./ซ.ม.ค.บ.
2. วัสดุการรองพื้นคอนกรีตแบบยืดหยุ่นชนิดอ่อนตาม มอก. 679
3. เหล็กเสริมที่ใช้ต้องมีมาตรฐาน มอก. 23 และ มอก. 24
4. ใช้เหล็กเสริมเกรน WIRE MESH (มอก. 737) ขนาด 4 มม. @ 0.10x0.30 ม. หรือ 6 มม. @ 0.15x0.30 ม. โดยให้ใช้วิธีวางเสริมในชั้นของปูนจากพื้นสู่ผิว และแรงของเหล็กใช้ยึดก่อนดำเนินการ โดยมีการปรับสเปคตามค่าที่ผู้ผลิตทำไว้ระยะเวลาของค่าของวัสดุเป็นไปตามที่ผู้ผลิตทำการทำสำเนาข้อมูลผลิตภัณฑ์มาไว้ให้ที่โดยลดค่าไม่เป็นการลดค่าของค่าที่ผู้ผลิตกำหนดไว้
5. การทำสำเนาข้อมูลผลิตภัณฑ์มาไว้ให้ที่โดยลดค่าไม่เป็นการลดค่าของค่าที่ผู้ผลิตกำหนดไว้
6. แผ่นพลาสติกที่ใช้รองพื้นคอนกรีต 0.07 มม. กว้าง 1.20 ม. ยาวเท่ากับความกว้างผิวข้างจราจร ซึ่งจะต้องมีรอยยึดกันไม่เกิน 7% ของเส้นความยาวที่ใช้ และแผ่นพลาสติกต้องไม่รับแรงดึงและกันน้ำได้

- ระยะห่างการรองพื้น 10 ปี
รับน้ำหนักบรรทุกไม่เกิน 12 ตัน
ใช้ระยะเวลา 100 กิโลเมตร

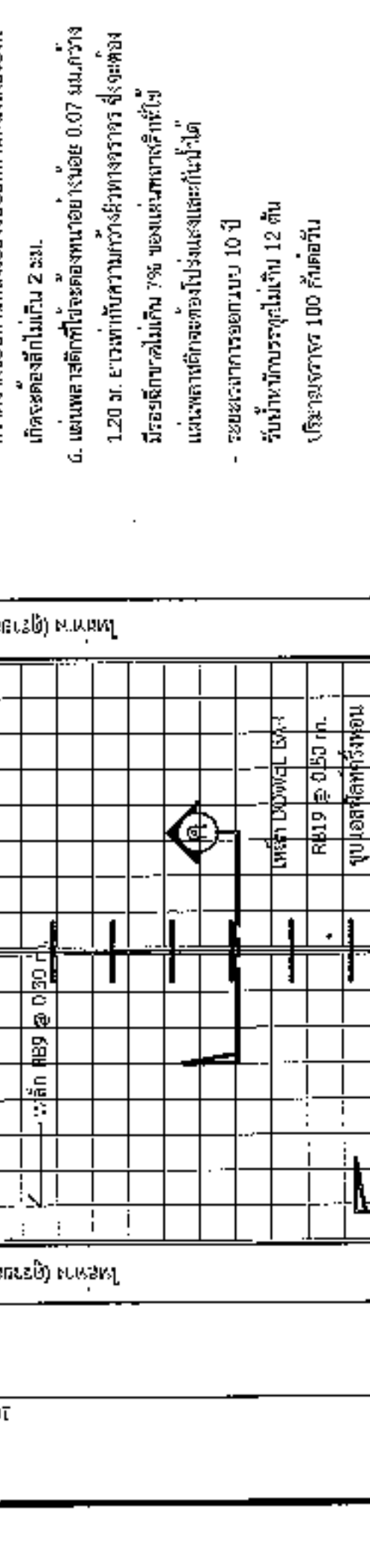

ขยายรอยต่อตามยาว
1 : 10

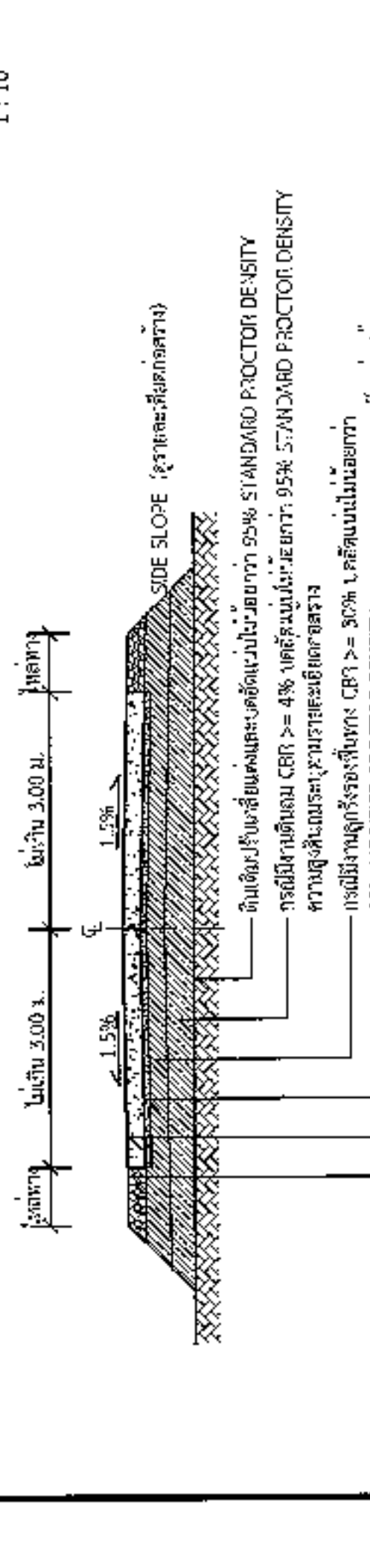

แบบถนน
1 : 75



องค์การปกครองส่วนท้องถิ่น
จังหวัดนนทบุรี

แบบมาตรฐานเลขที่
พฉ.บม. 05-102
5/65

แบบ :

มาตรฐานที่เกี่ยวข้องกับพันธกิจ

มาตรฐาน
ของงาน

ผู้เสนอ

[Signature]
นายสมศรี เก่งขุนทด

ผู้อำนวยการ

[Signature]

นายสมศรี เก่งขุนทด
จก.10075

วันที่

หน้า : ๒

จำนวน : 4

2.40

โครงการก่อสร้างของ.....

โครงการ.....

ปริมาณงาน.....

งบประมาณ.....บาท

วันเริ่มสัญญา.....วันสิ้นสุดสัญญา.....

ผู้รับจ้าง.....โทร.....

ผู้ควบคุมงาน.....โทร.....

ผู้ควบคุมงาน.....โทร.....

ขอภัยในความไม่สะดวก

แบบขยายขอความปาย

มาตรา ๖ 1 : 10

รายละเอียดประกอบแบบ

- วัสดุที่ใช้ตามความเหมาะสมจะต้องส่งมอบและระยะเวลาการส่งมอบ
- วัสดุที่ใช้จะต้องตามความเหมาะสมสามารถมองเห็นได้ชัดเจน
- ตำแหน่งการติดตั้งป้ายโครงการ และรายละเอียดอื่น

ซึ่งได้กำหนดไว้ในแบบ ให้อำนาจผู้ควบคุมงานเป็นผู้กำหนด

[Signature]
นายสมศรี เก่งขุนทด
ผู้อำนวยการกองช่าง อบต.หนองบัว



องค์กรปกครองส่วนท้องถิ่น
จังหวัดนครราชสีมา

แบบมาตรฐานเลขที่
พ.ร.บ. 03-101
๒๕/๒๕

ชื่อ :

มาตรฐานบังคับโครงการสร้าง

มาตรา

ฉบับ

ชื่อ

นายสุรศักดิ์ ชัยกลาง

ตำแหน่ง

นายสมศักดิ์ ภูมิลักษณ์
๒๕/๒๕

ชื่อ

นายสมศักดิ์ ภูมิลักษณ์
๒๕/๒๕

ชื่อ

เลขที่

๔

จำนวน

๔

ชื่อผู้จัดทำแผนผัง

ชื่อหน่วยงาน

พื้นที่ใช้สอย อักษรสีเทา

โครงการ :

ขนาด :

งบประมาณ :

ที่มาของงบประมาณ :

ระยะเวลาดำเนินการสัญญา.....ปี

เริ่มต้น :

สิ้นสุด :

ดำเนินการจากเงินภาษีของทาง
"โปรดช่วยกันรักษา"

หากพบความผิดปกติของพื้นที่ โทร.

พื้นที่ใช้สอย อักษรสีเทา

แบบขยายขอความปาย

มาตราส่วน 1 : 10

- รายการประกอบแบบ
๑. เสา พื้นบ่อตามหลัง ใต้หลังนี้ให้มีเสา
 ๒. พื้นบ่อตามหน้าหลังนี้ให้มีตามแบบ
 ๓. รั้วอีกชั้นให้เพิ่มความความแข็งแรง

นายสมศักดิ์ ภูมิลักษณ์

ผู้อำนวยการกองช่าง อบต.หนองแวง

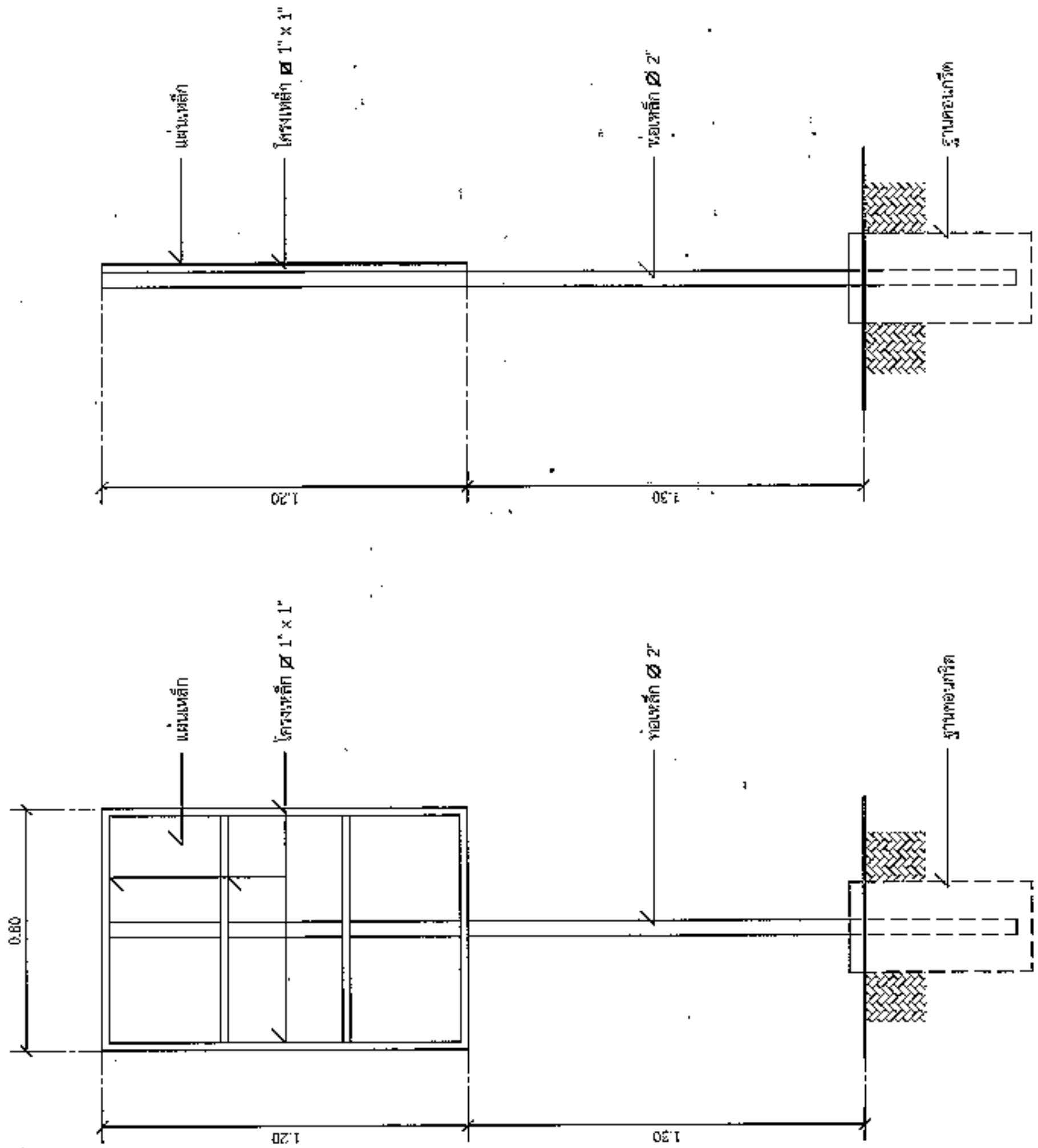

รูปदानหลัง

มาตราส่วน 1 : 20

รูปदानข้าง

มาตราส่วน 1 : 20