



ประกาศองค์การบริหารส่วนตำบลหนองแวง

เรื่อง ประกาศกำหนดราคากลางโครงการก่อสร้างถนนคอนกรีตเสริมเหล็ก จากแยกวະมะกรุด-น่านายแบ่ง กม.ขุนทด หมู่ ๑๒ บ้านน้อยหนองแวง ตำบลหนองแวง อำเภอทวารักษ์ จังหวัดนครราชสีมา

ด้วย องค์การบริหารส่วนตำบลหนองแวง อำเภอทวารักษ์ จังหวัดนครราชสีมา ได้จัดทำตารางแสดงวงเงินงบประมาณที่ได้รับจัดสรรและราคากลางในงานจ้างก่อสร้าง ประจำปีงบประมาณ ๒๕๖๗ โครงการก่อสร้างถนนคอนกรีตเสริมเหล็ก จากแยกวະมะกรุด - น่านายแบ่ง กม.ขุนทด หมู่ ๑๒ บ้านน้อยหนองแวง ตำบลหนองแวง อำเภอทวารักษ์ จังหวัดนครราชสีมา เรียบร้อยแล้ว

ดังนั้น เพื่อเป็นการเปิดเผยข้อมูลรายละเอียดค่าใช้จ่ายเกี่ยวกับการจัดซื้อจัดจ้าง ราคากลางและการคำนวณราคากลาง ตามมาตรา ๑๐๓/๗ วรรคหนึ่ง และมาตรา ๑๐๓/๘ วรรคหนึ่ง แห่งพระราชบัญญัติประกอบรัฐธรรมนูญว่าด้วยการป้องกันและปราบปรามการทุจริต พ.ศ. ๒๕๕๒ แก้ไขเพิ่มเติม (ฉบับที่ ๒) พ.ศ. ๒๕๕๔ จึงประกาศกำหนดราคากลาง โครงการก่อสร้างถนนคอนกรีตเสริมเหล็ก จากแยกวະมะกรุด - น่านายแบ่ง กม.ขุนทด หมู่ ๑๒ บ้านน้อยหนองแวง ตำบลหนองแวง อำเภอทวารักษ์ จังหวัดนครราชสีมา ประจำปีงบประมาณ ๒๕๖๗

จึงประกาศให้ทราบโดยทั่วกัน

ประกาศ ณ วันที่ ๒๕ เดือน มิถุนายน พ.ศ. ๒๕๖๗

(นางเพียร แซ่ลิ้)

นายกองค์การบริหารส่วนตำบลหนองแวง



ตารางแสดงวงเงินงบประมาณที่ได้รับจัดสรรและราคากลางในงานจ้างก่อสร้าง

๑. ชื่อโครงการ โครงการก่อสร้างถนนคอนกรีตเสริมเหล็ก จากแยกวะมะกรูด - นานายแบ่ง กม.ขุนทด หมู่ที่ ๑๒ บ้านน้อยหนองแวง ตำบลหนองแวง อำเภอเทพารักษ์ จังหวัดนครราชสีมา/หน่วยงาน กองช่าง องค์การบริหารส่วนตำบลหนองแวง อำเภอเทพารักษ์ จังหวัดนครราชสีมา
๒. วงเงินงบประมาณที่ได้รับจัดสรร ๔๙๘,๘๐๐.- บาท
๓. ลักษณะงานโดยสังเขป โครงการก่อสร้างถนนคอนกรีตเสริมเหล็ก จากแยกวะมะกรูด - นานายแบ่ง กม.ขุนทด หมู่ที่ ๑๒ บ้านน้อยหนองแวง ตำบลหนองแวง อำเภอเทพารักษ์ จังหวัดนครราชสีมา ขนาดกว้าง ๕.๐๐ เมตร หนา ๐.๑๕ เมตร ระยะทางประมาณ ๑๖๕ เมตร พร้อมป้ายโครงการ ๑ ป้าย (รายละเอียดตามแบบที่ อบต.กำหนด เลขที่ ๒๙/๒๕๖๗)
๔. ราคากลางคำนวณ ณ วันที่ ๑๔ มิถุนายน ๒๕๖๗ เป็นเงิน ๔๘๙,๖๐๐.- บาท
๕. บัญชีประมาณการราคากลาง
 - ๕.๑ แบบสรุปราคากลางงานก่อสร้างทาง สะพาน และท่อลอดเหลี่ยม
 - ๕.๒ แบบแปลนงานก่อสร้าง
 - ๕.๓ รายละเอียดประมาณราคาก่อสร้าง
๖. รายชื่อคณะกรรมการกำหนดราคากลาง

๖.๑ นายภาวิน เติตขุนทด	ตำแหน่ง นายช่างโยธา	ประธานกรรมการ
๖.๒ นายวิทยา ศิริบูรณ์	ตำแหน่ง นักวิชาการเงินและบัญชี	กรรมการ
๖.๓ นานนิกร เหมขุนทด	ตำแหน่ง เจ้าพนักงานป้องกันและบรรเทาฯ	กรรมการ/เลขานุการ

ประมาณราคาค่าก่อสร้างเป็นราคากลาง

องค์การบริหารส่วนตำบลหนองแวง อำเภอเทพารักษ์ จังหวัดนครราชสีมา

โครงการ โครงการก่อสร้างถนนคอนกรีตเสริมเหล็ก จากแยกวะมะกรูด - นานายแบ่ง กม.ขุนทด หมู่ ๑๒
บ้านน้อยหนองแวง ตำบลหนองแวง อำเภอเทพารักษ์ จังหวัดนครราชสีมา

เจ้าของงาน องค์การบริหารส่วนตำบลหนองแวง อำเภอเทพารักษ์ จังหวัดนครราชสีมา ออกแบบและรายการ

แบบเลขที่ ๒๙/๒๕๖๗ จำนวน ๓ แผ่น

ประมาณการเมื่อ วันที่ ๑๗ พฤษภาคม ๒๕๖๗

ลำดับที่	รายการ	รวมค่างานต้นทุน (บาท)	Factor F	รวมค่าก่อสร้าง (บาท)	หมายเหตุ
๑	ประเภทงานทาง	๓๕๘,๙๐๒.๙๔	๑.๓๖๔๒	๔๘๙,๖๑๕.๓๙	Factor F -ดอกเบี้ยเงินกู้ ๗% -ภาษี ๗% -เงินล่วงหน้าจ่าย ๐% -เงินประกันผลงานหลัก ๐%
๒	ป้ายโครงการ				
รวมราคาก่อสร้างเป็นเงิน				๔๘๙,๖๑๕.๓๙	
สรุป	คิดเป็นเงินค่าก่อสร้างเพียง			๔๘๙,๖๐๐.๐๐	
(ตัวอักษร) (-สี่แสนแปดหมื่นเก้าพันหกร้อยบาทถ้วน-)					

คณะกรรมการกำหนดราคากลาง ตามคำสั่ง เลขที่ ๑๘๔/๒๕๖๗ ลงวันที่ ๖ มิถุนายน พ.ศ. ๒๕๖๗
ได้ตรวจสอบแล้วเห็นชอบให้ประมาณราคานี้เป็นราคากลาง

(ลงชื่อ).....ประธานกรรมการ
(นายปภาวิน เติตขุนทด)
นายช่างโยธา

(ลงชื่อ).....กรรมการ
(นายวิทยา ศิริบุรณ์)
นักวิชาการเงินและบัญชี

(ลงชื่อ).....กรรมการ
(นายนิกร เติมขุนทด)
เจ้าพนักงานป้องกันและบรรเทาสาธารณภัย

องค์การบริหารส่วนตำบลหนองแวง กรมส่งเสริมการปกครองท้องถิ่น กระทรวงมหาดไทย

โครงการก่อสร้างถนน ค.ส.ล. จากแยกกะมะกรูด-นายนายแบ่ง กมขุนทด หมู่ที่ ๑๒ บ้านน้อยหนองแวง ตำบลหนองบัว อําเภอกพาทักษ์ จังหวัดนครราชสีมา

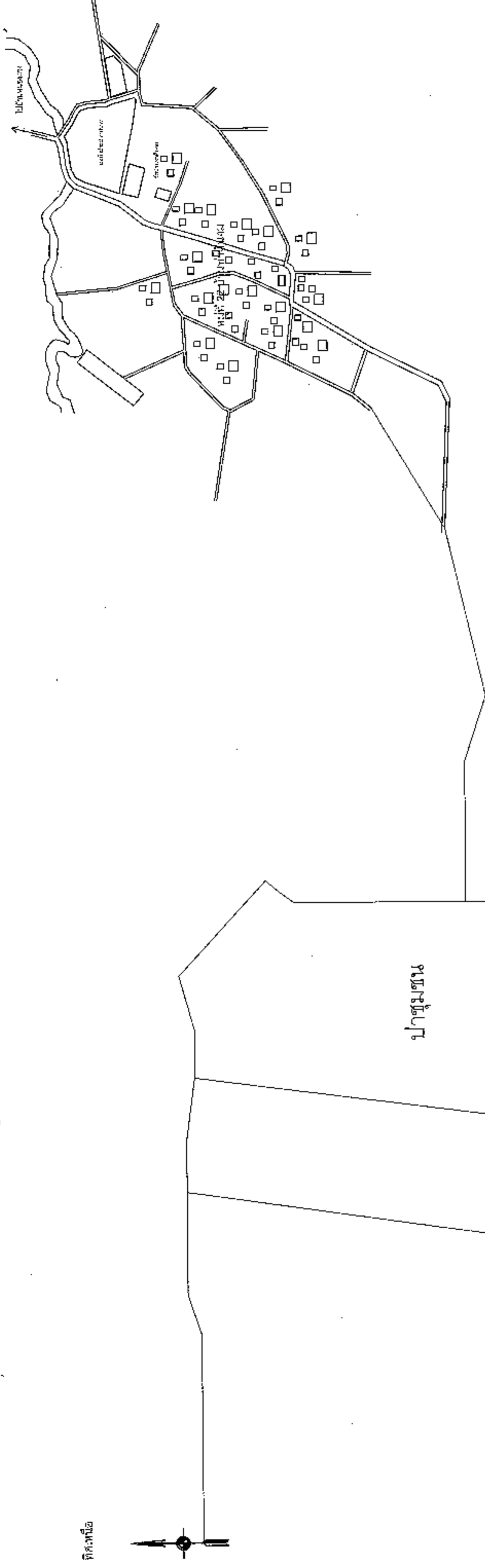

แผนที่สังเขป บ้านท่าหินงม
กรมที่ดิน
NO SCALE

จุดสิ้นสุดโครงการ
N 15.21016, E101.52222
ขนาดกว้าง 5.00 ม. หน้า 0.15 ม.
จุดเริ่มต้นโครงการ
N 15.20960, E101.52074
ยาว 165 ม. (SIDE SLOPE=NO SLOPE)



กรมส่งเสริมการปกครองท้องถิ่น
นายนายแบ่ง กมขุนทด หมู่ที่ 12 บ้านน้อยหนองแวง
ตำบลหนองแวง อําเภอกพาทักษ์ จังหวัดนครราชสีมา

นายประจักษ์ ใจดี
ผู้ช่วยเจ้าหน้าที่ยกย่อง

นางสุจิตต์กัญจน์ ศิริบุรินทร์
นางสุจิตต์กัญจน์ ศิริบุรินทร์
นายก อบต.หนองแวง

นางนงนิตย์ แซ่สี
นายก อบต.หนองแวง

นายประจักษ์ ใจดี
นายก อบต.หนองแวง

แผนที่สังเขป
วันที่
20/67
เลขที่
1
3



โครงการก่อสร้างทางหลวง จังหวัดนครราชสีมา	
แผนงาน/ฐานแผนที่ พ.ท.บ. 01-202 29/67	
มาตรา : มาตราฐาน ถนน ค.ส.ล. ทบว 0.15 4. ขนาดกว้างถนน 4.00 ม. ไหล่ข้าง 6.00 ม.	รูปถ่าย
ผู้จัดทำ นายสุวิทย์ วัฒนชัย	ผู้ตรวจสอบ นายสุวิทย์ วัฒนชัย
ผู้ตรวจ นายสุวิทย์ วัฒนชัย	ผู้ตรวจ นายสุวิทย์ วัฒนชัย
หน้า : 1	จำนวน : 1

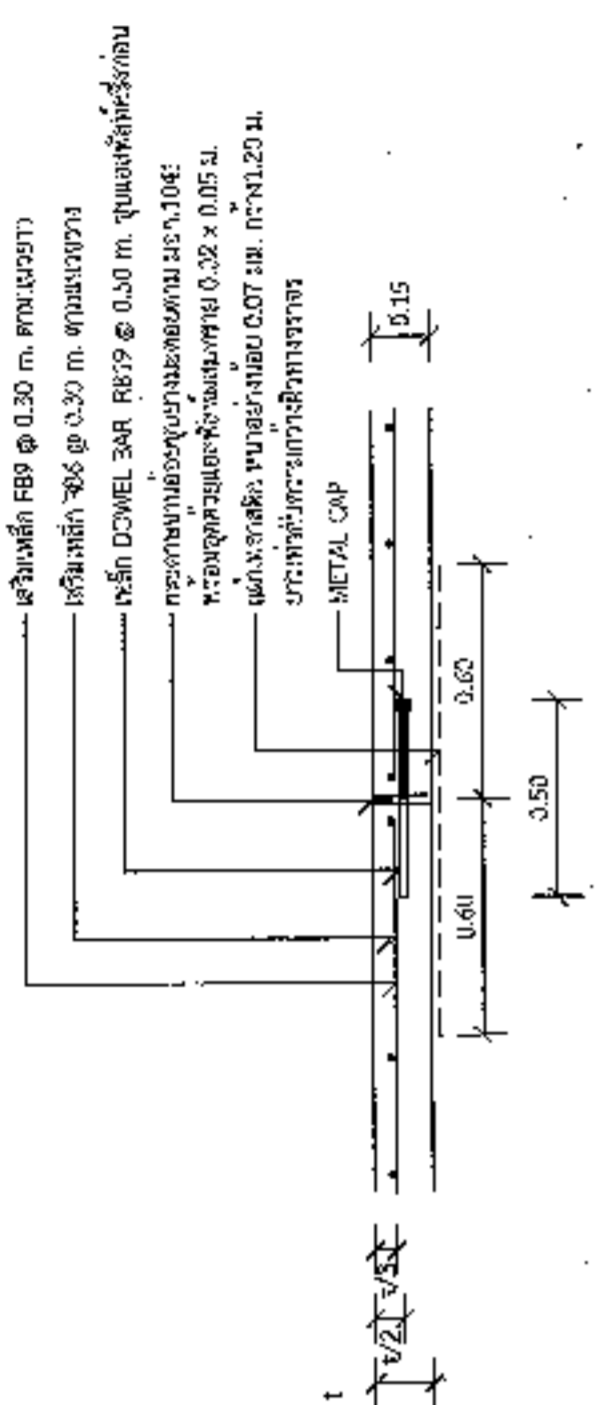

แบบขยาย
EXPANSION JOINT ทหารยะไม่เกิน 100 เมตร
1 : 25

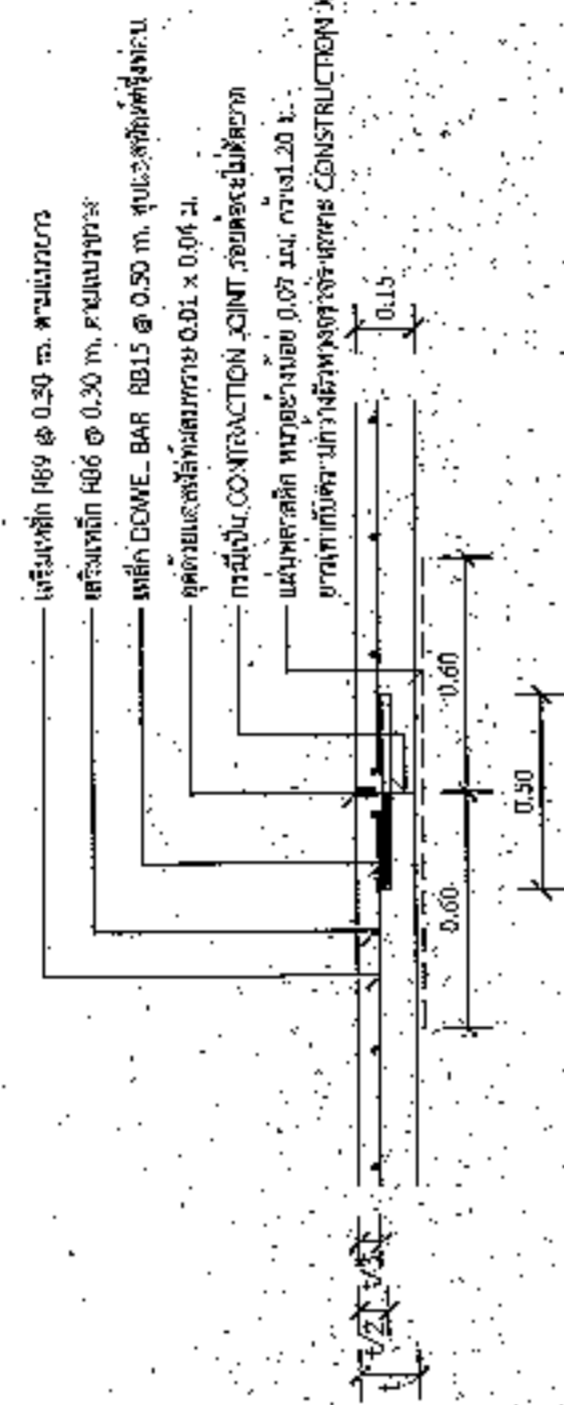

แบบขยาย
CONTRACTION JOINT และ
CONSTRUCTION JOINT ทหารยะ 10 เมตร
1 : 25

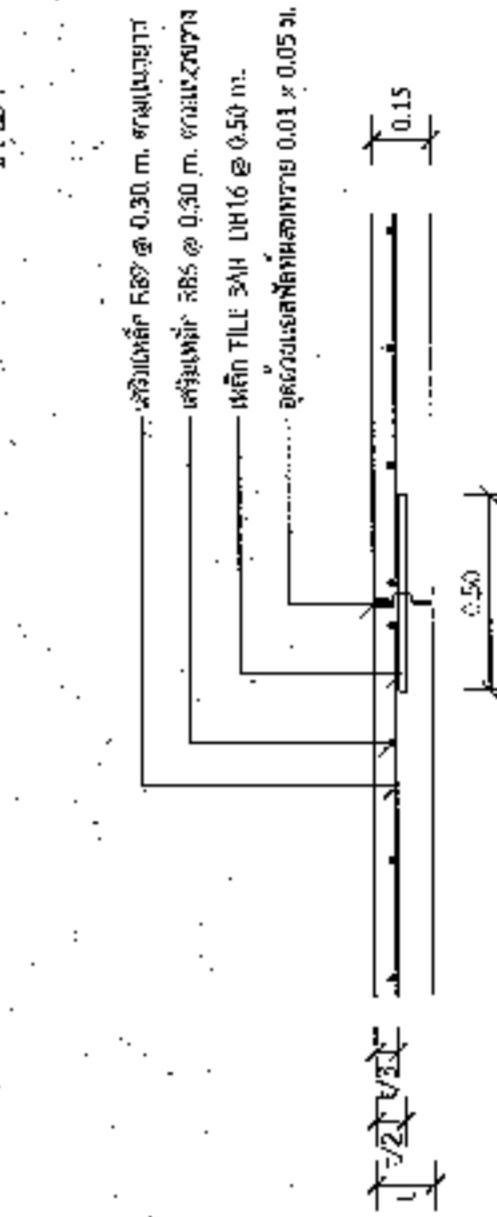

แบบขยาย
LONGITUDINAL JOINT
1 : 25

รายการประกอบแบบ

1. ส่วนประกอบเหล็กเสริม (REINFORCEMENT) มีขนาด 10 มม. และ
ขนาด (COMPRESSIVE STRENGTH) ของเหล็กเสริม
ค่าความยาว 15x15x15 ซม. มี 28 วันของโมดูลกว่า
240 กก./ตร.ซม.
2. หินขุยมะพร้าวชนิดที่ 1 ขนาด 0.075 มม. และ 0.15 มม. 24
3. เหล็กเสริมที่ใช้คือเหล็กมาตรฐาน ม.ร.ท. 23 และ ม.ร.ท. 24
4. ใช้เหล็กเสริมแรง WIRE MESH (ขนาด 7.3x7) ขนาด
4 มม. @ 0.15x0.30 ม. หรือ 10 มม. @ 0.30x0.60 ม.
ในชั้นของคอนกรีตเสริมเหล็ก และแรงเสริมเหล็ก
ก่อนแข็งตัว โดยวางเป็นแบบเป็นวงจรรอบทิศทาง
ที่หัวของเสาเข็มและเสาเข็มคอนกรีตเสริมเหล็ก
5. การก่อสร้างควรดำเนินการในฤดูร้อน ไม่ควรดำเนินการ
ในฤดูหนาว และควรระวังเรื่องอุณหภูมิของคอนกรีต
ที่จัดเตรียมไว้ไม่เกิน 24 ชม.
6. แบบขยายที่ 1 นี้ใช้สำหรับความยาวของ 0.075 เมตร
1.20 ม. ยาวที่เกินกว่าความยาวของ 0.075 เมตร
ให้ขยายตามแบบ 7% ของความยาวที่เกิน
แต่เหล็กเสริมต้องไม่ประและระกันไม่ได้
ระยะการวางเหล็กเสริม 10 ซม.
ใช้เหล็กเสริมวางใน 1.2 ซม.
ปริมาณความยาว 100 ซม. ต่อต้น

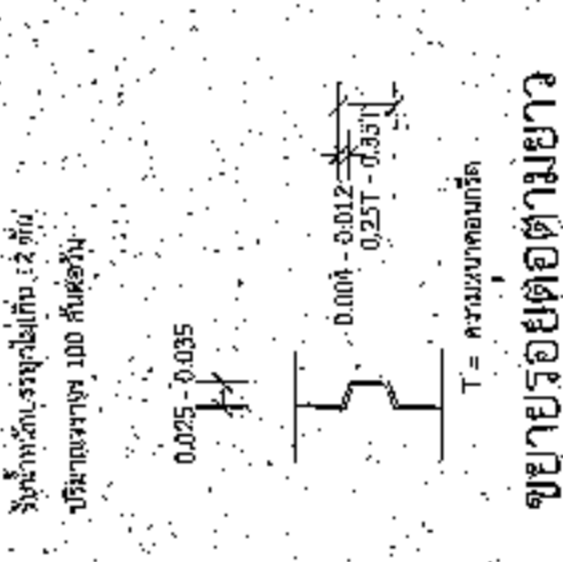

ขยายรอยต่อตามยาว
1 : 10

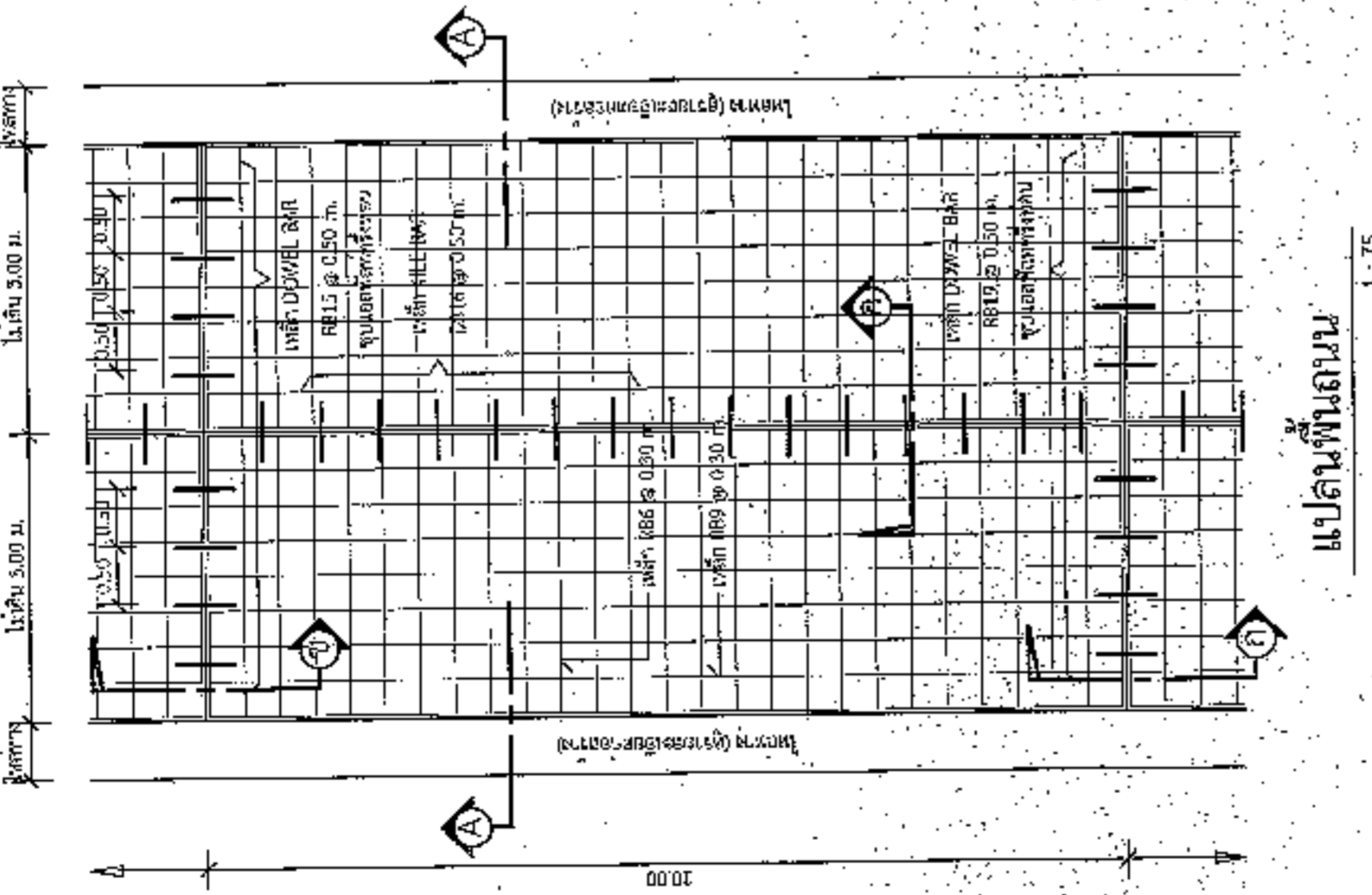

แปลนพื้นถนน
1 : 75

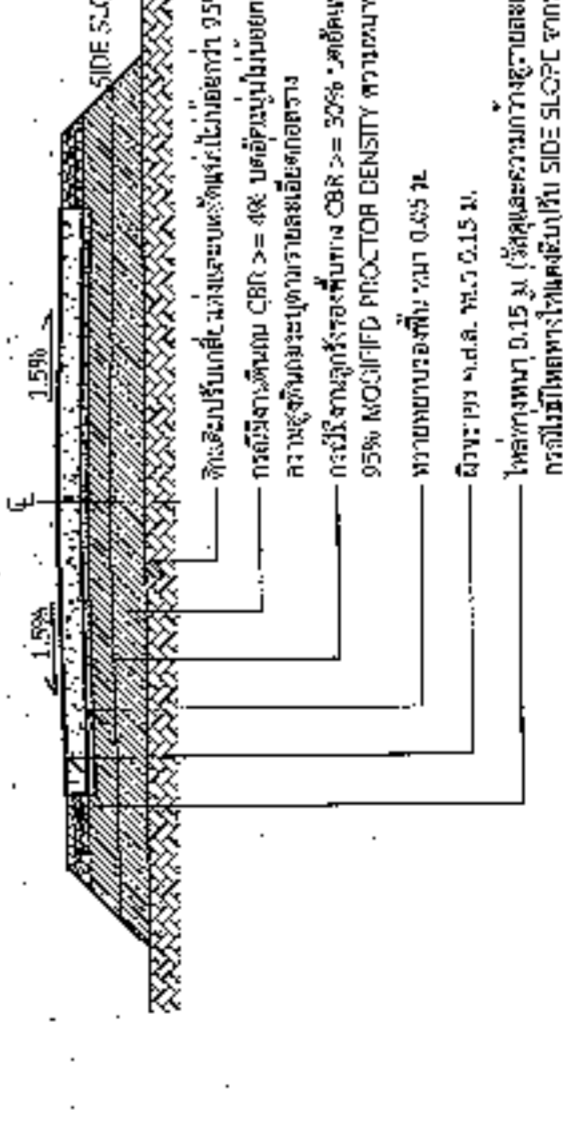

รูปตัด
1 : 75

*รูปถ่ายและรายการประกอบแบบนี้เป็นไปตามมาตรฐานทางหลวงท้องถิ่น พ.ท. 2550 เฉพาะในส่วนที่เกี่ยวข้องเท่านั้น



องค์การบริหารส่วนตำบลหนอง...

โครงการ

ก่อสร้างถนน ค.ส.ล. จากถนนสาย 2-...

สถานที่

จากถนนสาย 2-...

ดำเนินการโดย...

สัญญา

นาย...

เขียนแบบ

นาย...

ตรวจแบบ

นาย...

พิมพ์แบบ

นาย...

อนุมัติ

นาย...

วันที่ ๒๑/๖/๖๗

นาย...

นาย...

ชั้น / เดือน / ปี

หน้า

หน้า 3

3

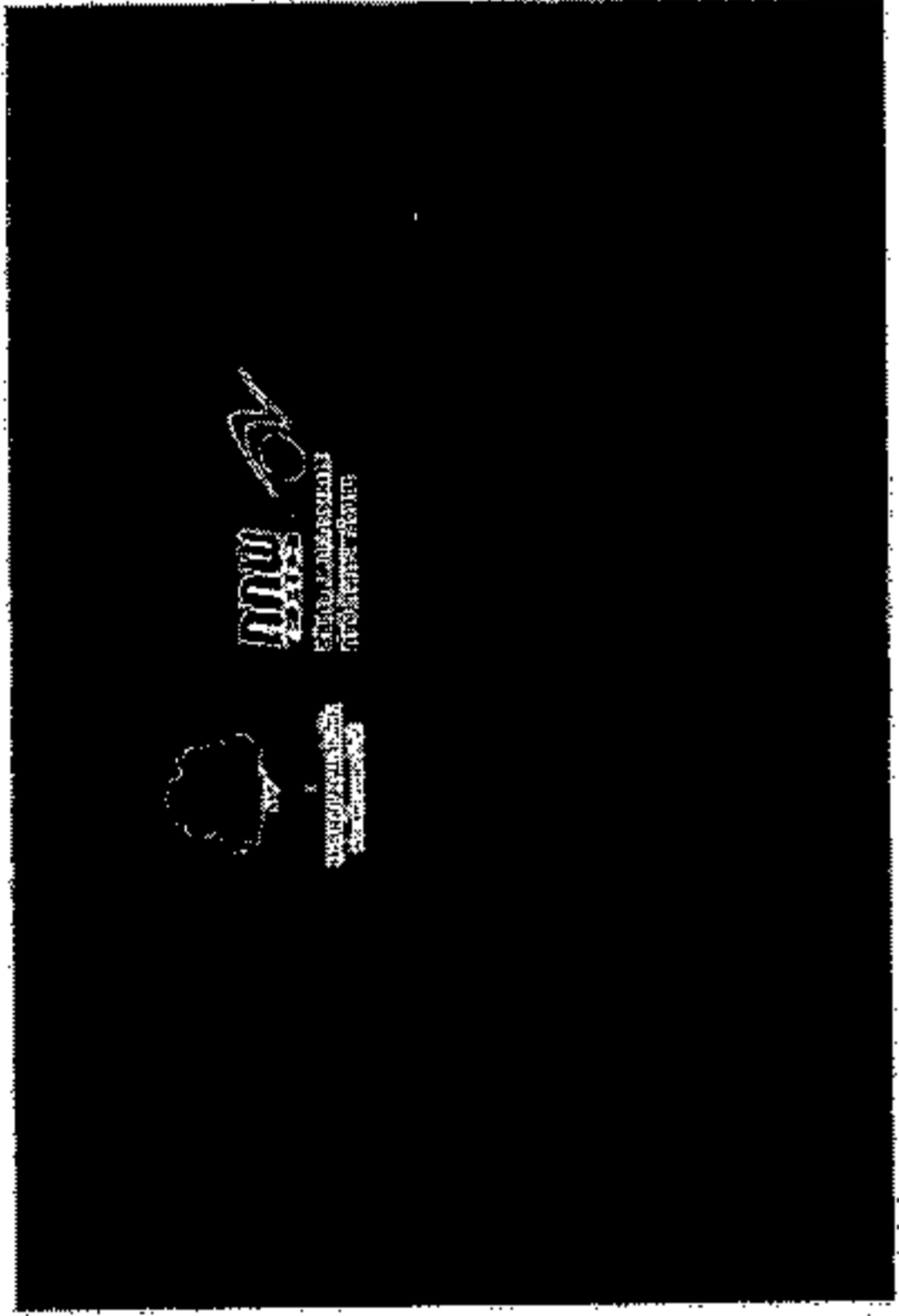

พื้นที่ก่อสร้าง ๒๑ x ๒๑ เมตร

พื้นที่ก่อสร้าง ๒๑ x ๒๑ เมตร

0.50

แปลนท้ายโครงการ

พื้นที่ก่อสร้าง ๒๑ x ๒๑ เมตร

2.40

พื้นที่ก่อสร้าง ๒๑ x ๒๑ เมตร

1.20

พื้นที่ก่อสร้าง ๒๑ x ๒๑ เมตร

1.30

0.50

พื้นที่ก่อสร้าง

0.50

รูปตัดท้ายโครงการ

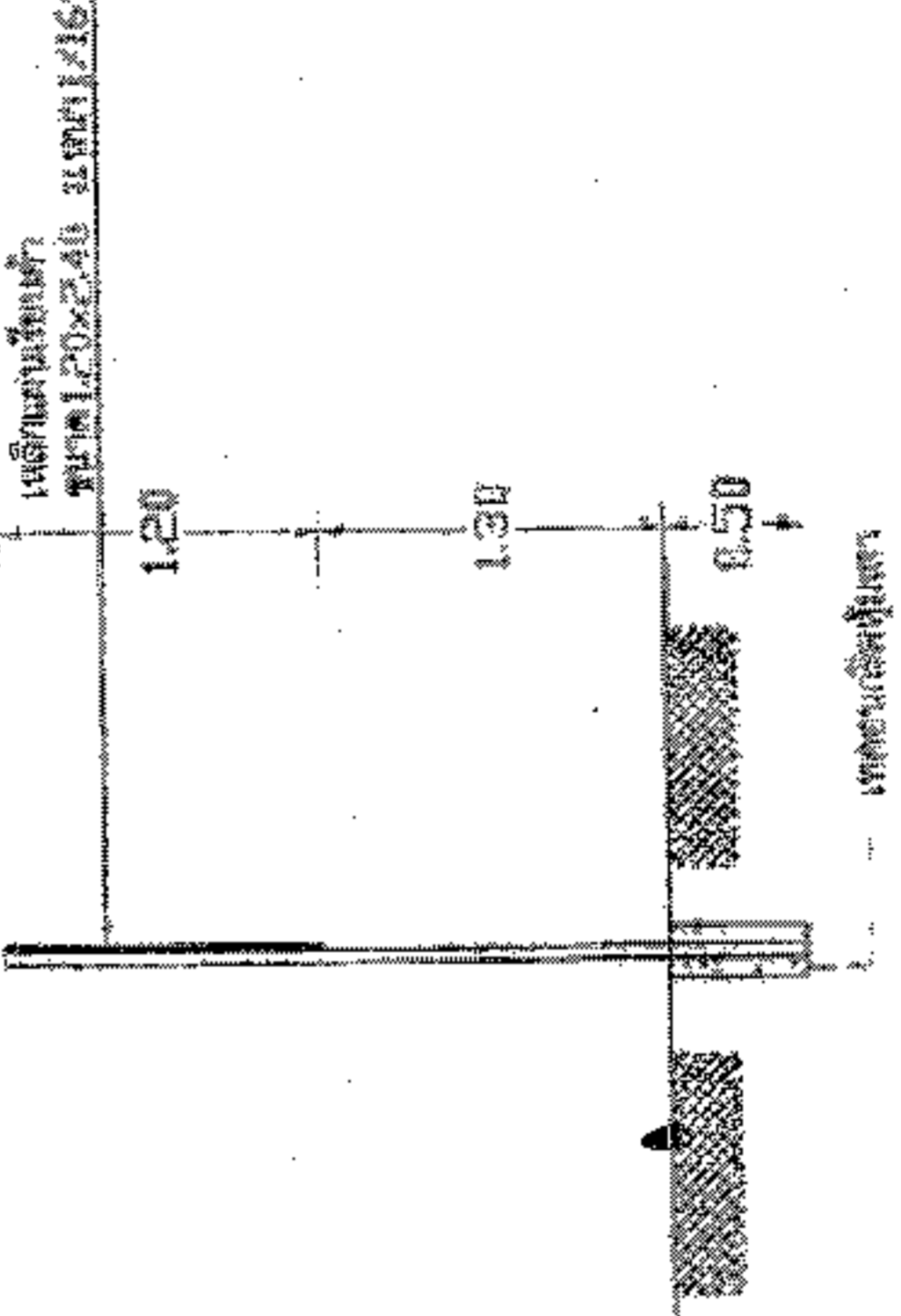

รูปตัดหน้า



องค์การปกครองส่วนท้องถิ่น
จังหวัดนครราชสีมา

แบบมาตรฐานเลขที่
ยถ.พ.บ. 03-102

เลขที่ :

ภาคศึกษาที่ประถมศึกษาสัมพันธ์โครงการฯ

โรงเรียน : โรงเรียน.....

สังกัด :

ผู้จัดทำ :

[Signature]

.....

ยถ.พ.บ. 03-102

ผู้รับใช้ :

[Signature]

เลขที่ :

[Signature]

ฉบับที่ :

1

จำนวน :

1

2.00

โครงการก่อสร้างของ.....

โครงการ.....

ปริมาณงาน.....

งบประมาณ.....บาท

วันเริ่มสัญญา.....วันสิ้นสุดสัญญา.....

ผู้รับจ้าง.....โทร.....

ผู้ควบคุมงาน.....โทร.....

ผู้ควบคุมงาน.....โทร.....

ขอภัยในความไม่สะดวก

แบบขอยายขอความปาย

ขนาดกระดาษ

1 : 30

รายละเอียดประกอบแบบ

- วัตถุประสงค์ความประสงค์ของโครงการและรายละเอียดโครงการ
- คำสั่งหรือใบบอกตามตรวจความเห็นสามารถขอยายได้ชัดเจน
- ตำแหน่งการจัดตั้งฝ่ายโครงการ และรายชื่อผู้เกี่ยวข้อง
- วัตถุประสงค์โครงการ ใบบอกขอยายจากผู้กำหนด