



ประกาศองค์การบริหารส่วนตำบลหนองแวง
เรื่อง ประกาศกำหนดราคากลางโครงการก่อสร้างถนนคอนกรีตเสริมเหล็ก จากบ้านนางประกวต พันชนะ
ถึง บ้านนายวิชัย กวกขุนทด หมู่ที่ ๑๖ บ้านหนองแวงพัฒนา ตำบลหนองแวง
อำเภอเทพารักษ์ จังหวัดนครราชสีมา

ด้วย องค์การบริหารส่วนตำบลหนองแวง อำเภอเทพารักษ์ จังหวัดนครราชสีมา ได้จัดทำตารางแสดงวงเงินงบประมาณที่ได้รับจัดสรรและราคากลางในงานก่อสร้าง ประจำปีงบประมาณ ๒๕๖๗ โครงการก่อสร้างถนนคอนกรีตเสริมเหล็ก จากบ้านนางประกวต พันชนะ ถึง บ้านนายวิชัย กวกขุนทด หมู่ที่ ๑๖ บ้านหนองแวงพัฒนา ตำบลหนองแวง อำเภอเทพารักษ์ จังหวัดนครราชสีมา เรียบร้อยแล้ว

เพื่อเป็นการเปิดเผยข้อมูลรายละเอียดราคากลางและการคำนวณราคากลาง ตามหนังสือกรมบัญชีกลาง ด่วนที่สุด ที่ กค ๐๔๐๕.๓/ว ๔๕๓ ลงวันที่ ๓ ตุลาคม ๒๕๖๑ แจ้งแนวทางประกาศรายละเอียดข้อมูลราคากลางและการคำนวณราคากลางเกี่ยวกับการจัดซื้อจัดจ้างของหน่วยงานของรัฐ เพื่อให้หน่วยงานของรัฐดำเนินการประกาศรายละเอียดข้อมูลราคากลางและการคำนวณราคากลางเกี่ยวกับการจัดซื้อจัดจ้างของหน่วยงานของรัฐเป็นไปแนวทางเดียวกัน และสอดคล้องกับแนวทางปฏิบัติตามพระราชบัญญัติการจัดซื้อจัดจ้างและการบริหารพัสดุภาครัฐ พ.ศ.๒๕๖๐ มาตรา ๖๓ ภายใต้บังคับมาตรา ๖๒ ให้หน่วยงานของรัฐประกาศรายละเอียดข้อมูลราคากลางและการคำนวณราคากลาง องค์การบริหารส่วนตำบลหนองแวง จึงประกาศกำหนดราคากลางโครงการก่อสร้างถนนคอนกรีตเสริมเหล็ก บ้านนางประกวต พันชนะ ถึง บ้านนายวิชัย กวกขุนทด หมู่ที่ ๑๖ บ้านหนองแวงพัฒนา ตำบลหนองแวง อำเภอเทพารักษ์ จังหวัดนครราชสีมา ประจำปีงบประมาณ ๒๕๖๗

จึงประกาศให้ทราบโดยทั่วกัน

ประกาศ ณ วันที่ ๑๙ เดือน มิถุนายน พ.ศ. ๒๕๖๗

(นางเพียร แซ่ลี)

นายกองค์การบริหารส่วนตำบลหนองแวง



ตารางแสดงวงเงินงบประมาณที่ได้รับจัดสรรและราคากลางในงานจ้างก่อสร้าง

๑. ชื่อโครงการก่อสร้างถนนคอนกรีตเสริมเหล็ก จากบ้านนางประกวด พันชนะ ถึง บ้านนายวิชัย กวกขุนทด หมู่ที่ ๑๖ บ้านหนองแวงพัฒนา ตำบลหนองแวง อำเภอเทพารักษ์ จังหวัดนครราชสีมา
หน่วยงานเจ้าของโครงการ...องค์การบริหารส่วนตำบลหนองแวง อำเภอเทพารักษ์ จังหวัดนครราชสีมา

๒. วงเงินงบประมาณที่ได้รับจัดสรร ๒๗๙,๖๐๐.-บาท (-สองแสนเจ็ดหมื่นเก้าพันหกร้อยบาทถ้วน-)

๓. ลักษณะงานโดยสังเขป ๑.งานรื้อผิวคอนกรีตเดิม กว้าง ๔.๐๐ ม. ยาว ๑๐๐ ม. หรือมีพื้นที่คอนกรีตไม่น้อยกว่า ๔๐๐ ตร.ม. ๒.ถนน ค.ส.ล.กว้าง ๔.๐๐ ม. ยาว ๑๐๐ ม. หน้า ๐.๑๕ ม. ๓.รางระบายน้ำรูปตัวยู กว้าง ๐.๓๐ ม. ลึกเฉลี่ย ๐.๓๐ ม. ฝาดะแกรงเหล็กยาว ๔.๐๐ ม. (SIDE SLOPE = NO SLOPE) พร้อมป้ายโครงการ จำนวน ๑ ป้าย (ตามแบบที่องค์การบริหารส่วนตำบลหนองแวงกำหนด เลขที่ ๓๖/๒๕๖๗)

๔. ราคากลางคำนวณ ณ วันที่ ๑๒ มิถุนายน ๒๕๖๗ เป็นเงิน ๒๖๓,๑๐๐.-บาท

๕. บัญชีประมาณการราคากลาง

๕.๑ แบบสรุปราคากลางงานก่อสร้างทาง สะพาน และท่อลอดเหลี่ยม

๕.๒ แบบแปลนงานก่อสร้าง

๕.๓ รายละเอียดประมาณราคาก่อสร้าง

๖. รายชื่อคณะกรรมการกำหนดราคากลาง

๖.๑ นายภาวิน เทิดขุนทด	ตำแหน่ง นายช่างโยธา	ประธานกรรมการ
๖.๒ นางสาวพวงเพชร ศรีมาตย์	ตำแหน่ง หัวหน้าสำนักปลัด	กรรมการ
๖.๓ นางวรรณุช ระวีพรมราช	ตำแหน่ง เจ้าพนักงานการเงินและบัญชี	กรรมการ/เลขานุการ

ประมาณราคาค่าก่อสร้างเป็นราคากลาง

องค์การบริหารส่วนตำบลหนองแวง อำเภอเทพารักษ์ จังหวัดนครราชสีมา

โครงการ

ก่อสร้างถนนคอนกรีตเสริมเหล็ก บ้านนางประภวดี พันชนะ ถึง บ้านนายวิชัย กวกขุนทด หมู่ที่ ๖
บ้านหนองแวงพัฒนา ตำบลหนองแวง อำเภอเทพารักษ์ จังหวัดนครราชสีมา

รายละเอียดโครงการ ๑.งานรื้อผิวคอนกรีตเดิม กว้าง ๔ ม. ยาว ๑๐๐ ม. หรือมีพื้นที่คอนกรีตไม่น้อยกว่า ๔๐๐ ตร.ม.

๒.ถนน ค.ส.ล.กว้าง ๔.๐๐ ม. ยาว ๑๐๐ ม. หนา ๐.๑๕ ม.

๓.รางระบายน้ำรูปตัวยู กว้าง ๐.๓๐ ม. ลึกเฉลี่ย ๐.๓๐ ม. ฝาดะแกรงเหล็กยาว ๔.๐๐ ม.

(SIDE:SLOPE = NO SLOPE) พร้อมป้ายโครงการ จำนวน ๑ ป้าย (ตามแบบที่องค์การบริหารส่วนตำบลหนองแวงกำหนด เลขที่ ๓๖/๒๕๖๗)

สถานที่ตั้งโครงการ จากบ้านนางประภวดี พันชนะ ถึง บ้านนายวิชัย กวกขุนทด หมู่ที่ ๑๖ บ้านหนองแวงพัฒนา ตำบลหนองแวง อำเภอเทพารักษ์ จังหวัดนครราชสีมา

แบบเลขที่

๓๖/๒๕๖๗

ลำดับที่	รายการ	รวมค่างานต้นทุน (บาท)	Factor F	รวมค่าก่อสร้าง (บาท)	หมายเหตุ
๑	หมวด งานทาง	๑๙๒,๘๖๙.๑๒	๑.๓๖๔๒	๒๖๓,๑๑๒.๐๕	-ดอกเบี้ยเงินกู้ ๗% -ภาษี ๗% -เงินล่วงหน้าจ่าย ๐% -เงินประกันผลงานหัก ๗%
รวมราคาก่อสร้างเป็นเงิน				๒๖๓,๑๑๒.๐๕	
สรุป งบประมาณ คิดเป็นเงิน				๒๖๓,๑๐๐.๐๐	
(ตัวอักษร) (-สองแสนหกหมื่นสามพันหนึ่งร้อยบาทถ้วน-)					

คณะกรรมการกำหนดราคากลาง ตามคำสั่ง เลขที่ ๑๘๗/๒๕๖๗ ลงวันที่ ๖ มิถุนายน พ.ศ. ๒๕๖๗ ได้
ตรวจสอบแล้วเห็นชอบให้ประมาณราคานี้เป็นราคากลาง

(ลงชื่อ).....ประธานกรรมการ
(นายปภาวิน เทิดขุนทด)
นายช่างโยธา

(ลงชื่อ).....กรรมการ
(นางสาวพวงเพชร ศรีมาตย์)
หัวหน้าสำนักปลัด

(ลงชื่อ).....กรรมการ
(นางวรรณุช ระวีพรมราช)
เจ้าพนักงานการเงินและบัญชีชำนาญงาน

แบบสรุปราคากลางงานก่อสร้างทาง สะพาน และท่อเหลี่ยม

โครงการ ก่อสร้างถนน ค.ส.ล. หน่วยงานรับผิดชอบโครงการ องค์การบริหารส่วนตำบลหนองม่วง
 สถานที่ก่อสร้าง จากบ้านเลขที่ ๖๖๖ หมู่ ๖ บ้านหนองบัว อ.กุดชุมพภูมิ จ.ยโสธร หมู่ที่ ๑๖ บ้านหนองแวงพัฒนา ต.หนองแวง อ.เมืองยโสธร จ.ยโสธร แบบเลขที่ /2567
 ขนาดโครงการ ขนาดกว้าง 4.00 ม. หน้า 0.15 ม. ระยะทางประมาณ 100 ม. (SIDE SLOPE = NO SLOPE)

ลำดับ ที่	รายการ	หน่วย	จำนวน	ราคา ต่อหน่วย	ราคารวม	F_N	ราคาต่อหน่วย $\times F_N$	ราคาถ่วง
1	งานก่อสร้างถนนเดิม							
	- งานรื้อผิวลาดยางเดิม	ตร.ม.	-	15.90	-	1.3642	21.69	-
	- งานรื้อผิวคอนกรีตเดิม	ตร.ม.	400.00	73.33	29,330.52	1.3642	100.03	40,012.70
2	งานดิน							
	- งานถมป่าพูดต่อ	ตร.ม.	-	-	-	1.3642	-	-
	ไม่มี							
	- งานทุบหรือคันทางเดิมแล้วบดทับ	ตร.ม.	-	-	-	1.3642	-	-
	ไม่มี							
	- งานดินถมคันทาง	ลบ.ม.	-	126.26	-	1.3642	172.24	-
	- งานวัสดุคัดเลือก	ลบ.ม.	-	146.73	-	1.3642	200.17	-
3	งานรองพื้นทาง							
	- งานรองพื้นทางลูกรัง	ลบ.ม.	-	220.28	-	1.3642	300.51	-
	- งานทรายรองใต้ผิวทางคอนกรีต	ลบ.ม.	20.00	692.79	13,855.80	1.3642	945.10	18,902.08
	- งานโหล่ทาง	ลบ.ม.	-	-	-	1.3642	-	-
	ไม่มีโหล่ทาง							
4	งานผิวทาง							
	- ผิวทางปอร์ตแลนด์ซีเมนต์คอนกรีต	ตร.ม.	400.00	363.29	145,316.00	1.3642	495.60	198,240.09
	หนา 15 ซม. เสริมเหล็ก WIRE MESH							
	- รอยต่อเอนเอียงตามขวาง	ม.	-	231.10	-	1.3642	315.27	-
	(EXPANSION JOINT)							
	- รอยต่อเอนหดตามขวาง	ม.	36.00	121.30	4,366.80	1.3642	165.48	5,957.19
	(CONTRACTION JOINT)							
	- รอยต่อตามยาว	ม.	-	73.09	-	1.3642	99.71	-
	(LONGITUDINAL JOINT)							

รวม 263,112.05

คิดเป็นเงินงบประมาณ 263,100.00

ยอดรวมค่างานต้นทุนงานก่อสร้างทาง 192,869.12

ค่า FACTOR F งานก่อสร้างทาง 1.3642

ประมาณราคาเมื่อ 17 พฤษภาคม 2567 ผู้ประมาณราคา นายภากริน เต็ดขุนทด

ตำแหน่ง นายช่างโยธาชำนาญงาน

ลงชื่อ ประธานกรรมการกำหนดราคากลาง

ลงชื่อ กรรมการกำหนดราคากลาง

ลงชื่อ กรรมการกำหนดราคากลาง



องค์การปกครองส่วนท้องถิ่น
จังหวัดนครราชสีมา

แบบมาตรฐานเลขที่
*ฉบับที่ 02-202
20/64

เลข :
มาตรฐานระบบงาน ค.ส.ล. รูปตัวยู
ฝ่ายช่างเทคนิค

มาตรฐาน
รูปตัวยู

ชื่อ
นายธีรพร หุ่นกลาง

ชื่อ
นายธีรพร หุ่นกลาง

ชื่อ
นายธีรพร หุ่นกลาง

หน้า
1
จำนวน
1

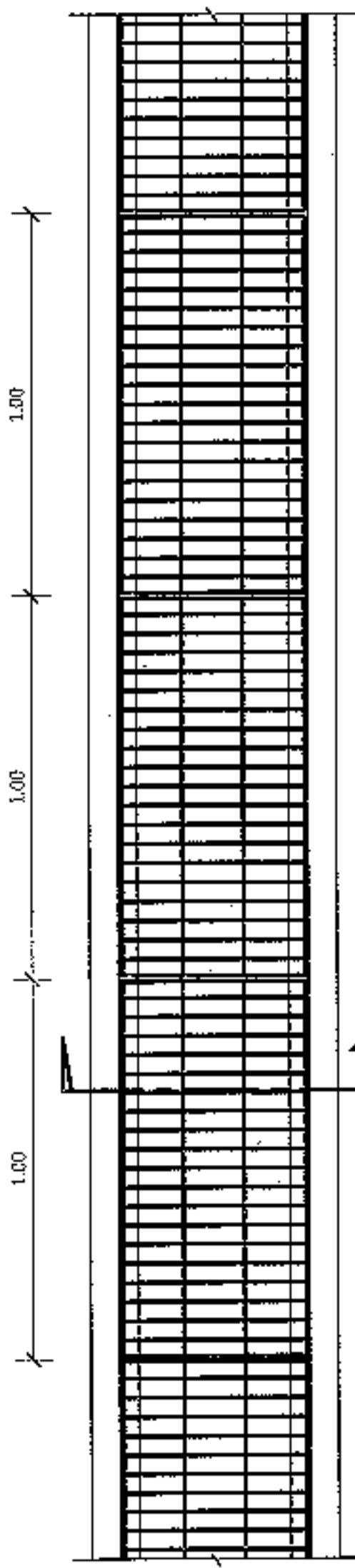

แปลนวางระบายน้ำ
1 : 25

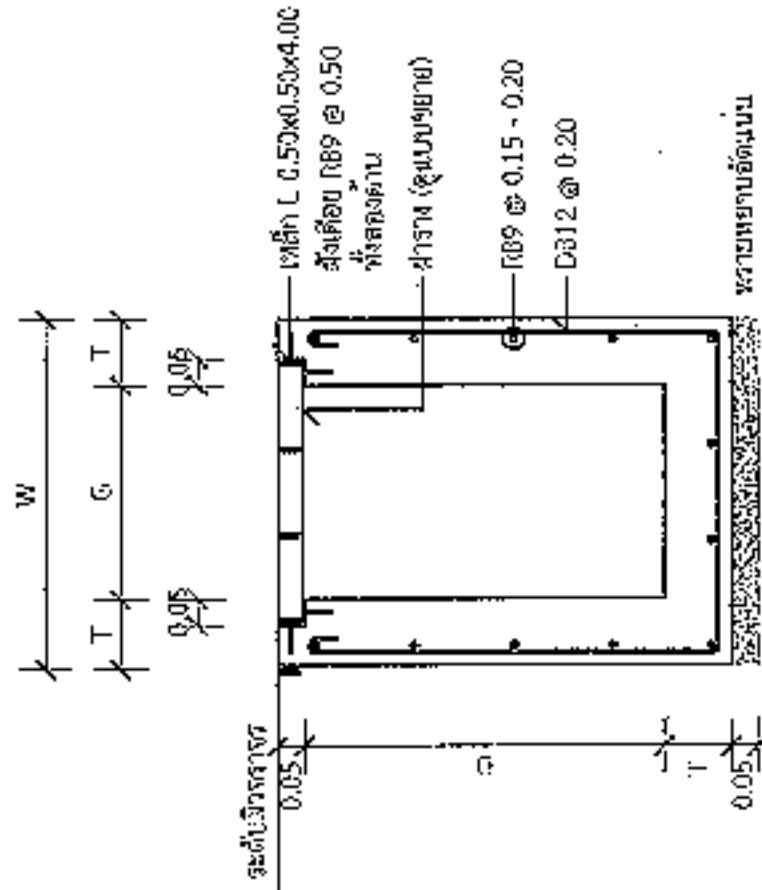

รูปตัด
1 : 20

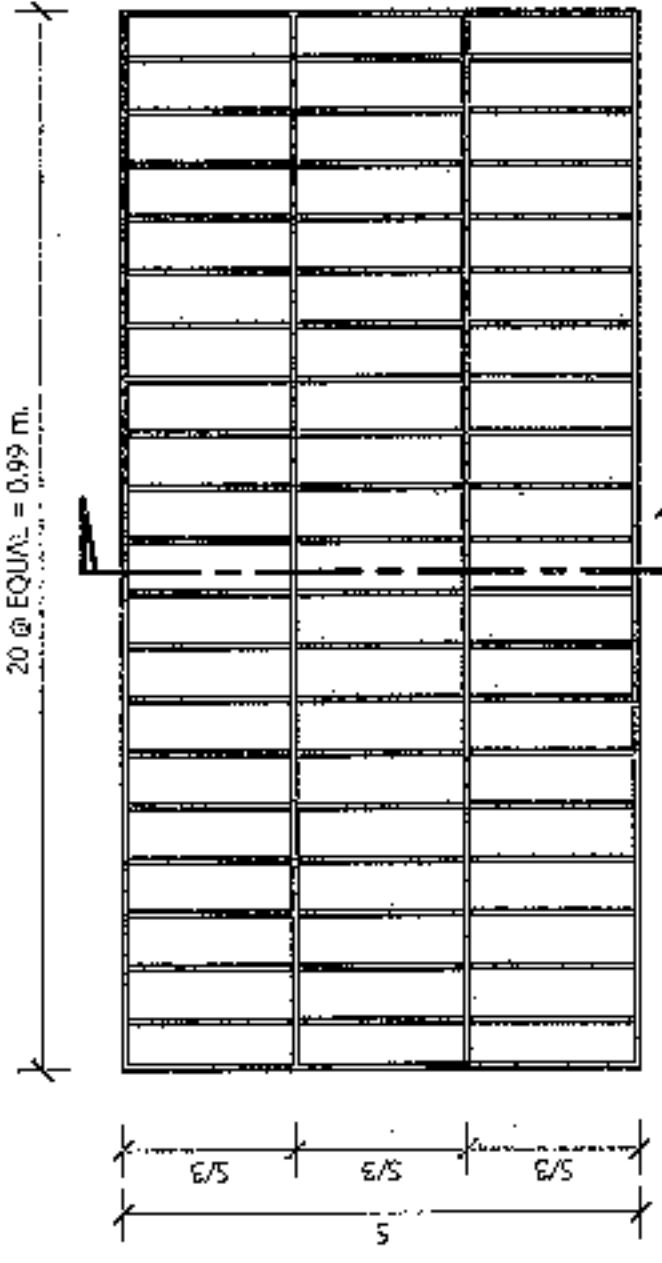

แปลนวางเบ็ดตรง (G = 0.40 - 0.50)
1 : 10

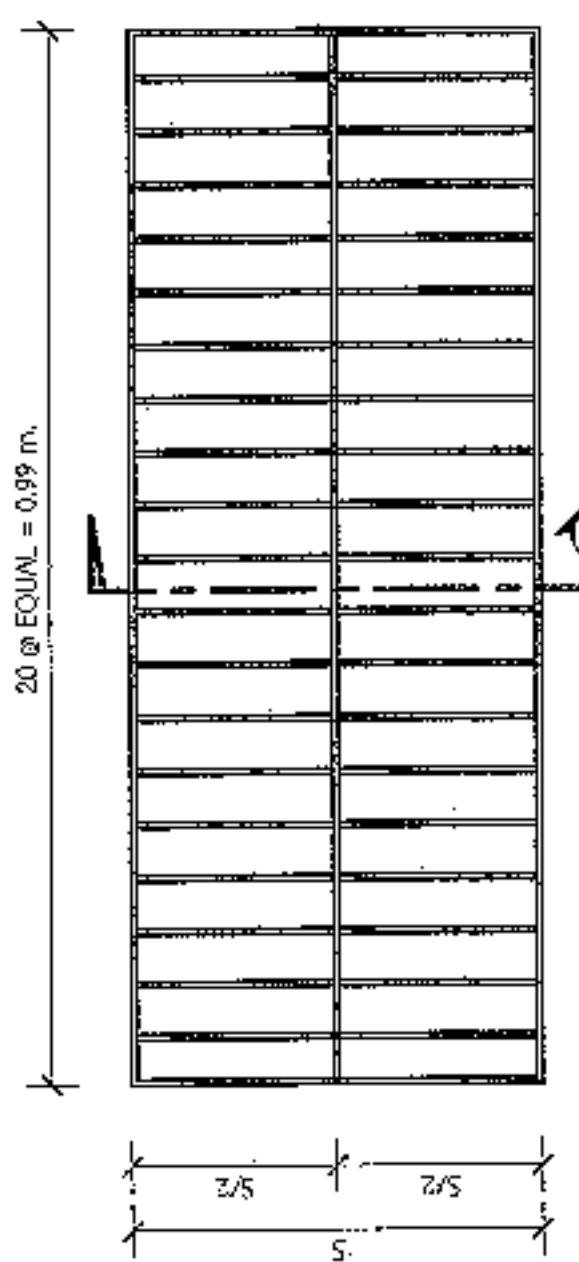

แปลนวางเบ็ดตรง (G = 0.20 - 0.30)
1 : 10

ความกว้างราง	G (ม.)	T (ม.)	W (ม.)	D (ม.)	S (ม.)
0.20	0.20	0.10	0.40	0.30-0.60	0.28
0.30	0.30	0.10	0.50	0.30-0.70	0.38
0.40	0.40	0.125	0.65	0.40-1.00	0.48
0.50	0.30	0.125	0.75	0.30-1.20	0.58

รายการประกอบแบบ

1. ส่วนขอบของหัว (SLUMP) ที่ใช้ ไม่ต่ำกว่า 10 ซม. และ เหวอซี (COMPRESSIVE STRENGTH) ของคอนกรีต
ตัวอื่น ๆ สูงกว่า 1.5x1.5x1.5 ซม. ที่ 28 วันต้องไม่ต่ำกว่า 240 กก./ซม.ค.บ.
2. วัสดุขยาบคอนกรีตแบบอัดแรงสูงชนิดผสมปูน ตาม มอก. 479.
3. เหล็กเสริมที่ใช้ต้องมีมาตรฐาน มอก. 23 และ มอก. 24
4. วิธีการก่อสร้างทางนี้ให้เป็นไปตามมาตรฐานการก่อสร้างของกรม มอ. 502-2550

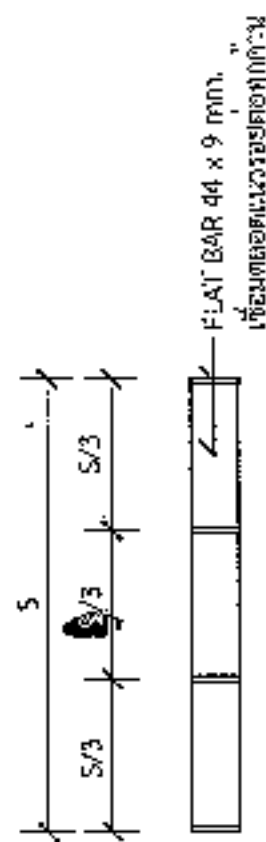

FLAT BAR 44 x 9 มม.
เชื่อมต่อบนแนวรอบต่อทุกด้าน

รูปตัด
1 : 10



FLAT BAR 44 x 9 มม.
เชื่อมต่อบนแนวรอบต่อทุกด้าน

รูปตัด
1 : 10



องค์การบริหารจัดการองค์การเกษตร

โครงการ

โครงการพัฒนาระบบชลประทานพื้นที่ 15 ไร่ หมู่ 15 ตำบล...

สถานที่

พื้นที่โครงการพัฒนาระบบชลประทานพื้นที่ 15 ไร่ หมู่ 15 ตำบล...

ผู้จัดทำ

นาย... (Signature)

ผู้ตรวจสอบ

นาย... (Signature)

ผู้ควบคุม

นาย... (Signature)

ผู้จัดทำ

นาย... (Signature)

วันที่

วันที่ 06/06/67

เลขที่

06/06/67

สถานที่

พื้นที่โครงการ

หน้า

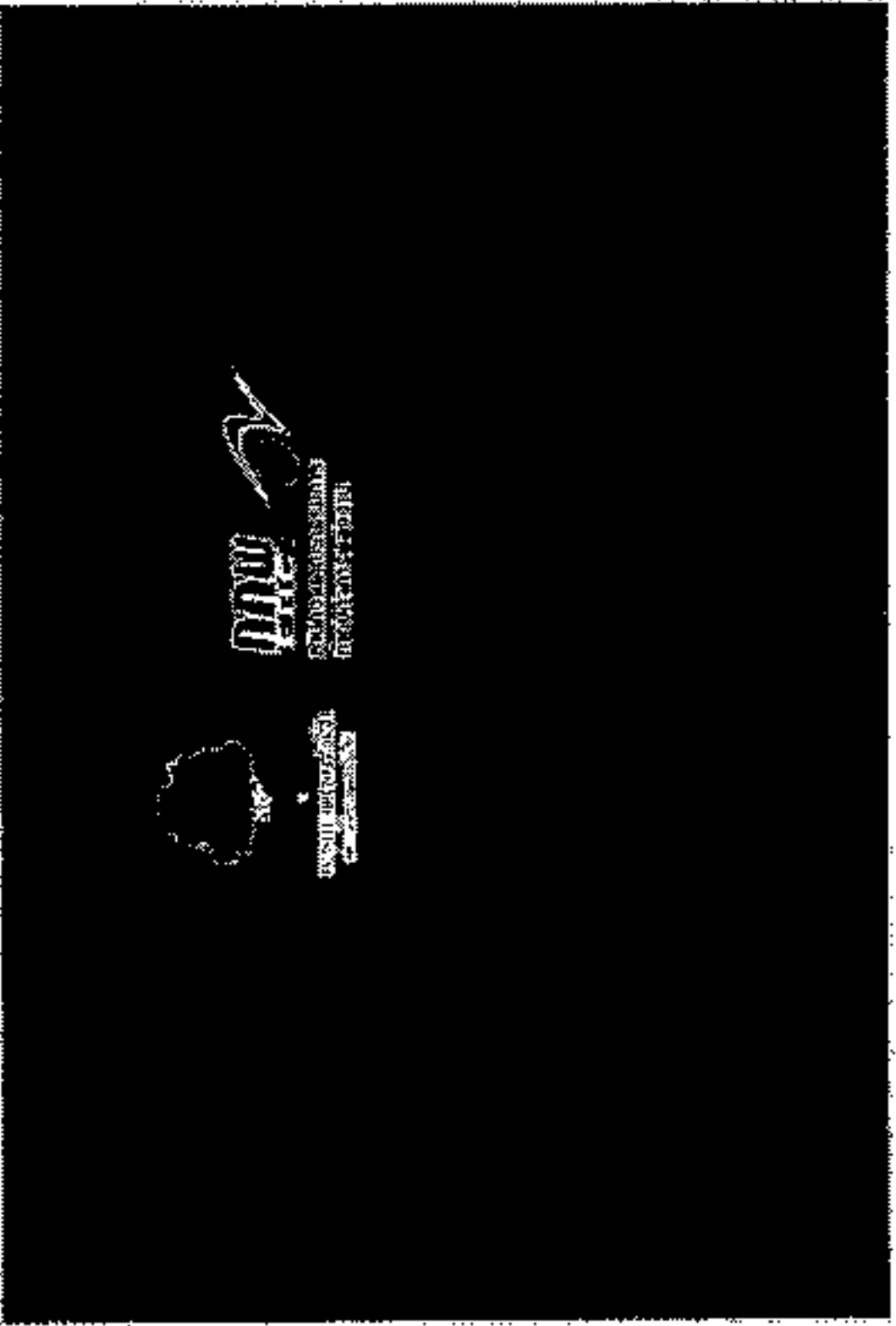

พื้นที่โครงการพัฒนาระบบชลประทานพื้นที่ 15 ไร่ หมู่ 15 ตำบล...

พื้นที่โครงการ

0.50

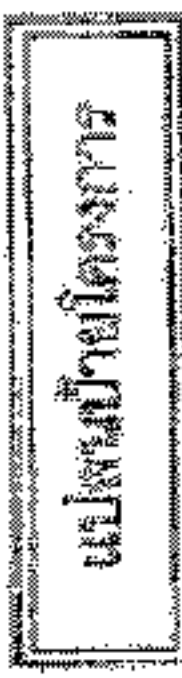

พื้นที่โครงการพัฒนาระบบชลประทานพื้นที่ 15 ไร่ หมู่ 15 ตำบล...

พื้นที่โครงการพัฒนาระบบชลประทานพื้นที่ 15 ไร่ หมู่ 15 ตำบล...

1.20



พื้นที่โครงการพัฒนาระบบชลประทานพื้นที่ 15 ไร่ หมู่ 15 ตำบล...

1.30

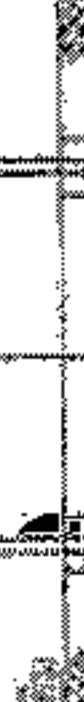

พื้นที่โครงการ



พื้นที่โครงการพัฒนาระบบชลประทานพื้นที่ 15 ไร่ หมู่ 15 ตำบล...

1.20

1.30

0.50

พื้นที่โครงการ





องค์การปกครองส่วนท้องถิ่น
จังหวัดนครราชสีมา

แบบมาตรฐานเลขที่
ทผ.ม. 03-102

事由 :

มาตรฐานวิชาชีพสาธารณสุข

สมัครรับ

สมัครรับ

ชื่อ

นายสมชาย ใจดี

ตำแหน่ง

นายสมชาย ใจดี

เลขที่

000000

วันที่

11/11/2558

ฉบับที่

1

จำนวน

1

2.10

โครงการก่อสร้างของ

โครงการ.....

ปริมาณงาน.....

งบประมาณ.....บาท

วันเริ่มสัญญา.....

วันสิ้นสุดสัญญา.....

ผู้รับจ้าง.....

โทร.....

ผู้ควบคุมงาน.....

โทร.....

ผู้ควบคุมงาน.....

โทร.....

ขอภัยในความไม่สะดวก

แบบขยายขอความป้วย

มาตราส่วน

1 : 10

รายละเอียดประกอบแบบ

- วัตถุประสงค์ความเหมาะสมของโครงการตามนโยบายขององค์กร
- วัตถุประสงค์ให้ประชาชนมีความเหมาะสมกับชุมชนที่จัดตั้ง
- ตำแหน่งที่ตั้งป้ายโครงการ และรายละเอียดอื่น
- วัสดุที่ใช้ทำป้าย ไม้กระดาน ไม้ที่ควบคุมงานเป็นผู้กำหนด