



ประกาศองค์การบริหารส่วนตำบลหนองแวง
เรื่อง ประกาศกำหนดราคากลางโครงการก่อสร้างห้องน้ำบริการประชาชน
ตำบลหนองแวง อำเภอกะเปอร์ จังหวัดนครราชสีมา

ด้วย องค์การบริหารส่วนตำบลหนองแวง อำเภอกะเปอร์ จังหวัดนครราชสีมา ได้จัดทำตารางแสดง
วงเงินงบประมาณที่ได้รับจัดสรรและราคากลางในงานจ้างก่อสร้าง ประจำปีงบประมาณ ๒๕๖๙ โครงการก่อสร้างห้องน้ำ
บริการประชาชน ตำบลหนองแวง อำเภอกะเปอร์ จังหวัดนครราชสีมา

ดังนั้น เพื่อเป็นการเปิดเผยข้อมูลรายละเอียดค่าใช้จ่ายเกี่ยวกับการจัดซื้อจัดจ้าง ราคากลางและการ
คำนวณราคากลาง ตามมาตรา ๑๐๓/๗ วรรคหนึ่ง และมาตรา ๑๐๓/๘ วรรคหนึ่ง แห่งพระราชบัญญัติประกอบ
รัฐธรรมนูญว่าด้วยการป้องกันและปราบปรามการทุจริต พ.ศ. ๒๕๕๒ แก้ไขเพิ่มเติม (ฉบับที่ ๒) พ.ศ. ๒๕๕๔
จึงประกาศกำหนดราคากลางโครงการก่อสร้างห้องน้ำบริการประชาชน ตำบลหนองแวง อำเภอกะเปอร์ จังหวัด
นครราชสีมา

จึงประกาศให้ทราบโดยทั่วกัน

ประกาศ ณ วันที่ ๑๓ เดือน พฤศจิกายน พ.ศ. ๒๕๖๘

(นางเพียร แซ่ลี)

นายกองค์การบริหารส่วนตำบลหนองแวง จ.นครราชสีมา



ตารางแสดงวงเงินงบประมาณที่ได้รับจัดสรรและราคากลางในงานจ้างก่อสร้าง

๑. ชื่อโครงการ ก่อสร้างห้องน้ำบริการประชาชน ตำบลหนองแวง อำเภอเทพารักษ์ จังหวัดนครราชสีมา

๒. วงเงินงบประมาณที่ได้รับจัดสรร๖๓๗,๐๐๐.๐๐...บาท

๓. ลักษณะงาน
ห้องน้ำบริการประชาชน รายละเอียดตามแบบที่อบต.กำหนดเลขที่ ๙๕/๒๕๖๘

๔. ราคากลางคำนวณ ณ วันที่.....๖ พฤศจิกายน ๒๕๖๘.....เป็น.....๖๓๗,๐๐๐.๐๐...บาท





๕. บัญชีประมาณการราคากลาง

๕.๑ แบบสรุปราคาก่อสร้าง (แบบปร.๕) จำนวน ๑ แผ่น

๕.๒ แบบแสดงรายการ ปริมาณงานและราคา (แบบปร.๔) จำนวน ๘ แผ่น

๕.๓ รายการประกอบแบบ จำนวน ๑๕ แผ่น

๖. รายชื่อคณะกรรมการกำหนดราคากลาง

๖.๑ นางสาวพวงเพชร ศรีมาตย์	ตำแหน่ง หัวหน้าสำนักปลัด	เป็นประธานกรรมการ	
๖.๒ นางแววดาว ถาวรวิจิตร	ตำแหน่ง จพง.พัสดุชำนาญงาน	เป็นกรรมการ	
๖.๓ นางสาวอุมาภรณ์ หม่องคำหมื่น	ตำแหน่ง นวก.เกษตรปฏิบัติการ	เป็นกรรมการ	
๖.๔ นายสมศรี เกงขุนทด	ตำแหน่ง ผช.ปฏิบัติงานด้านงานวิศวกรรมโยธา	เป็นกรรมการ	

ประมาณราคาค่าก่อสร้างเป็นราคากลาง

องค์การบริหารส่วนตำบลหนองแวง อำเภอเทพารักษ์ จังหวัดนครราชสีมา
 โครงการ ก่อสร้างห้องน้ำบริการประชาชน ตำบลหนองแวง อำเภอเทพารักษ์ จังหวัดนครราชสีมา
 เจ้าของงาน องค์การบริหารส่วนตำบลหนองแวง อำเภอเทพารักษ์ จังหวัดนครราชสีมา
 แบบเลขที่ ๙๕/๒๕๖๘ จำนวน ๑๕ แผ่น
 ประมาณการเมื่อ วันที่ ๖ พฤศจิกายน ๒๕๖๘

ลำดับที่	รายการ	ค่าวัสดุและ ค่าแรงงาน รวมเป็นเงิน (บาท)	Factor F	รวมค่าก่อสร้าง (บาท)	หมายเหตุ
๑	ห้องน้ำประชาชน	๔๘๖,๗๘๗.๒๓	๑.๓๐๙๑	๖๓๗,๒๕๓.๑๖	Factor F -ดอกเบี้ยเงินกู้ ๗ % -ภาษี ๗ % -เงินจ่ายล่วงหน้า ๐ % -เงินประกันผลงานหัก ๐%
รวมราคาก่อสร้างเป็นเงิน				๖๓๗,๒๕๓.๑๖	
สรุป คิดเป็นเงินงบประมาณ				๖๓๗,๐๐๐.๐๐	
(ตัวอักษร) (-หกแสนสามหมื่นเจ็ดพันบาทถ้วน-)					

คณะกรรมการกำหนดราคากลาง ตามคำสั่งเลขที่ ๕๑๗/๒๕๖๘ ลงวันที่ ๑ ตุลาคม ๒๕๖๘ ได้ตรวจสอบแล้ว
เห็นชอบให้ประมาณราคานี้เป็นราคากลาง

(ลงชื่อ).....ประธานกรรมการ

(นางสาวพวงเพชร ศรีมาตย์)

หัวหน้าสำนักปลัด

(ลงชื่อ).....กรรมการ

(นางแววดาว ถาวรวิจิตร)

จพง.พัสดุชำนาญงาน

(ลงชื่อ).....กรรมการ

(นางสาวอุมาพรรณ หม่องคำหมื่น)

นักวิชาการเกษตรปฏิบัติการ

(ลงชื่อ).....กรรมการ

(นายสมศรี เกงขุนทด)

ผช.ปฏิบัติงานด้านงานวิศวกรรมโยธา

ประมาณราคาค่าก่อสร้าง ท้องน้ำประชาชน

สถานที่ก่อสร้าง องค์การบริหารส่วนตำบลหนองนาง
 ฝ่ายประมาณราคา กองช่าง องค์การบริหารส่วนตำบลหนองนาง
 ประมาณการโดย นายสมศรี เก่งขุนทด

แบบเลขที่ ๑๕ /2568

เมื่อวันที่ 27-๓-๖8

ลำดับ	รายการ	จำนวน	หน่วย	ค่าวัสดุ		ค่าแรงงาน		รวมค่าวัสดุ และค่าแรงงาน	หมายเหตุ
				หน่วยละ	จำนวนเงิน	หน่วยละ	จำนวนเงิน		
	งานวิศวกรรมโครงสร้าง								
1	งานวางผังอาคาร+รั้วพื้นที่	1	งาน	-	-	1,500.00	1,500.00	1,500.00	
2	งานขุดดินถมกลับ	24.3	ลบ.ม.	-	-	142.00	3,450.60	3,450.60	
3	ทรายหยาบ	2.4	ลบ.ม.	470.00	1,128.00	112.00	268.80	1,396.80	
4	คอนกรีตหยาบ	0.4	ลบ.ม.	2,532.76	1,013.10	426.00	170.40	1,183.50	
5	คอนกรีตโครงสร้าง 240/1(3	8.3	ลบ.ม.	2,613.39	21,691.14	532.00	4,415.60	26,106.74	
6	ไม้แบบ	15	ตร.ม.	657.90	9,868.50	139.00	2,085.00	11,953.50	
7	ไม้คร่าวยึดแบบ	4.5	ลบ.พ.	657.90	2,960.55	-	-	2,960.55	
8	ตะปู	14.8	กก.	65.00	962.00	-	-	962.00	
9	เหล็กเสริม								
	- เหล็กเส้นกลม SR 24 Dia 6 มม.	135.40	กก.	21.89	2,963.91	4.40	595.76	3,559.67	
	SR 24 Dia 9 มม.	127.8	กก.	20.50	2,619.90	4.40	562.32	3,182.22	
	- เหล็กข้อยอย SR 40 Dia 16 มม.	498.40	กก.	19.95	9,943.08	3.60	1,794.24	11,737.32	
10	ลวดผูกเหล็ก	26	กก.	82.11	2,134.86	-	-	2,134.86	
11	เหล็กรูปพรรณ								
	- เหล็ก C - 100 X50 X 20 X 2.3 มม. ยาว 6 ม.	19.00	ท่อน	700.00	13,300.00	-	-	13,300.00	
	- เหล็ก C - 75 X45 X15 X 2.3 มม. ยาว 6 ม.	11.00	ท่อน	509.40	5,603.40	-	-	5,603.40	
	- เหล็กกล่อง 100 X 100 ทนฯ 2.0 มม. ยาว 6 ม.	1.00	ท่อน	944.00	944.00	-	-	944.00	

- แผ่นเพลทเหล็ก 150 X 150 ทน 4.0 มม.	8.00	แผ่น	47.00	376.00	-	376.00
- ค่าแรงติดตั้งโครงหลังคา	667.3	กก.	-	-	10.00	6,673.00
- ทาสีน้ำมันโครงหลังคา	77	ตร.ม.	68.00	5,236.00	38.00	8,162.00
รวม				80,744.44		105,186.16

ลงชื่อ.....ประธานกรรมการกำหนดราคากลาง ลงชื่อ.....กรรมการกำหนดราคากลาง
 (นางสาวพวงเพชร ศรีมาตย์) (นางแวดวงภากร ภาววิจิตร)
 หัวหน้าสำนักปลัด เจ้าหน้าที่งานพัสดุชำนาญงาน (นางสาวอุมาภรณ์ หนองคำพั้น)

ลงชื่อ.....กรรมการกำหนดราคากลาง ลงชื่อ.....กรรมการกำหนดราคากลาง
 (นายสมศรี เกงขุนทด) (นายวิชากร เกษตรปฏิบัติกร)
 ผู้ช่วยปฏิบัติงานด้านงานวิศวกรรมโยธา

1	ประตูด(PVC)บานเปิดเดี่ยว พร้อมอุปกรณ์ครบชุด ขนาด 0.80 ม. 2.00 ม.	2	ชุด	3,800.00	7,600.00	-	7,600.00
2	ประตูด(PVC)บานเปิดเดี่ยว พร้อมอุปกรณ์ครบชุด ขนาด 0.70 ม. 2.00 ม.	4	ชุด	3,200.00	12,800.00	-	12,800.00
3	ประตูบานเลื่อนอลูมิเนียม พร้อมอุปกรณ์ครบชุด ขนาด 1.00 ม. 2.00 ม.	1	ชุด	10,000.00	10,000.00	-	10,000.00
	รวม				30,400.00	-	30,400.00

ลงชื่อ.....ประธานกรรมการกำหนดราคากลาง (นางสาวพวงเพชร ศรีมาตย์) ลงชื่อ.....กรรมการกำหนดราคากลาง (นางสาวอุมารณี หม่องคำหมั่น)

หัวหน้าสำนักงานปลัด

นางแววดาว ถาวรวิจิตร

นักวิชาการเกษตรปฏิบัติการ

ลงชื่อ.....

กรรมการกำหนดราคากลาง

(นายสมศรี เกงขุนทด)

ผู้ช่วยปฏิบัติงานด้านงานวิศวกรรมโยธา

ประมาณราคาก่อสร้าง ท้องน้ำประชาชน

สถานที่ก่อสร้าง องค์การบริหารส่วนตำบลหนองแวง

ฝ่ายประมาณราคา กองช่าง องค์การบริหารส่วนตำบลหนองแวง

ประมาณการโดย นายสมศรี เกษขุนทด

แบบเลขที่ 45 / 2568

เมื่อวันที่ 27-ต.ค.-68

ลำดับ	รายการ	จำนวน	หน่วย	ค่าวัสดุ		ค่าแรงงาน		รวมค่าวัสดุ และค่าแรงงาน	หมายเหตุ
				หน่วยละ	จำนวนเงิน	หน่วยละ	จำนวนเงิน		
	งานทาสี								
1	สีน้ำอะคริลิกชนิดทากายนอก	64	ตร.ม.	52.00	3,328.00	34.00	2,176.00	5,504.00	
	รวม				3,328.00		2,176.00	5,504.00	
	งานไฟฟ้า								
1	แผงควบคุมวงจรย่อย 4วงจรพร้อมเมนสวิตช์	1	ชุด	1,660.00	1,660.00	250.00	250.00	1,910.00	
2	เซอร์กิตเบรกเกอร์	4	ชุด	245.00	980.00	-	-	980.00	
3	โคมฟลูออเรสเซนต์ 1 X 36 วัตต์ ฝาครอบอะคริลิก	8	ชุด	1,110.00	8,880.00	150.00	1,200.00	10,080.00	
4	สวิตช์ เปิด-ปิด	4	ชุด	73.00	292.00	90.00	360.00	652.00	
5	เดินสายไฟฟ้าภายใน	8	ชุด	400.00	3,200.00	250.00	2,000.00	5,200.00	
6	เดินสายไฟฟ้าภายนอก	1	L/S	5,200.00	5,200.00	-	-	5,200.00	
	รวม				20,212.00		3,810.00	24,022.00	
	งานสุขภัณฑ์								
1	โถชักโครกชนิดนั่งราบ มีถังพักน้ำ (รุ่นประหยัดน้ำ)	3	ชุด	5,490.00	16,470.00	450.00	1,350.00	17,820.00	
	พร้อมอุปกรณ์ครบชุด				-		-		
2	สุขภัณฑ์ แบบนั่งยอง ชนิดพลาสติก พร้อมอุปกรณ์	2	ชุด	5,940.00	11,880.00	450.00	900.00	12,780.00	
3	โถใส่ขยะ พร้อมอุปกรณ์ครบชุด	2	ชุด	4,390.00	8,780.00	450.00	900.00	9,680.00	
4	แผงกั้นโถปัสสาวะชาย	1	ชุด	1,610.00	1,610.00	170.00	170.00	1,780.00	
5	อ่างหน้า ชนิดฝังเคาน์เตอร์ พร้อมอุปกรณ์ครบชุด	6	ชุด	3,170.00	19,020.00	450.00	2,700.00	21,720.00	

6	อ่างหน้า ชนิดแขวนผนัง พร้อมอุปกรณ์ครบชุด	1	ชุด	2,610.00	2,610.00	450.00	450.00	3,060.00
7	ที่ใส่กระดาษชำระ	5	ชุด	395.00	1,975.00	120.00	600.00	2,575.00
8	สายฉีดชำระ	5	ชุด	490.00	2,450.00	35.00	175.00	2,625.00
9	ขอแขวนผ้าอย่างดี	4	อัน	380.00	1,520.00	70.00	280.00	1,800.00
10	ตะแกรงกรองผงตักกลิน DIA 3"	5	ชุด	310	1,550.00	75	375.00	1,925.00
11	ก๊อกเดี่ยวอ่างล้างหน้าแบบปิด	7	ชุด	940	6,580.00	25	175.00	6,755.00
12	ก๊อกน้ำเดี่ยว	3	ชุด	690	2,070.00	25	75.00	2,145.00
13	กระเบื้องเคลือบแบบลอย เหยียรขอบ ขนาด 1.10 X 2.20	2	บาน	6,900.00	13,800.00	0	-	13,800.00
14	กระจกเงาแบบเปลือย เหยียรขอบ ขนาด 0.60 X 1.20 ม.	1	บาน	3,400.00	3,400.00	0	-	3,400.00
15	ท่อ P.V.C ขนาด 1/2"	6	ท่อน	46.11	276.66	120	720.00	996.66
16	ท่อ P.V.C ขนาด 2"	8	ท่อน	156.6	1,252.80	160	1,280.00	2,532.80
17	ท่อ P.V.C ขนาด 4"	5	ท่อน	556.8	2,784.00	480	2,400.00	5,184.00
18	บ่อพัก ขนาด 05x0.6 ม. พร้อมฝา	1	บ่อ	335	335.00	120	120.00	455.00
19	ถังบำบัดน้ำเสียสำเร็จรูปขนาดความจุ้มต่ำกว่า 2000 ลิตร	1	ชุด	17,441.00	17,441.00	3,000.00	3,000.00	20,441.00
	รวม				115,804.46		15,670.00	131,474.46

ลงชื่อ.....ประธานกรรมการกำหนดราคากลาง ลงชื่อ.....กรรมการกำหนดราคากลาง
 (นางสาวพวงเพชร ศรีมาตย์) (นางแวดวงภากร วิจิตร)
 หัวหน้าสำนักปลัด (นางสาวอุมาภรณ์ หนองคำพั้น)

ผู้ช่วยปฏิบัติงานด้านงานวิศวกรรมโยธา

นักวิชาการเกษตรปฏิบัติการ

ลงชื่อ.....กรรมการกำหนดราคากลาง

(นายสมศรี เกษขุนทด)

ผู้ช่วยปฏิบัติงานด้านงานวิศวกรรมโยธา

ประมาณราคาก่อสร้าง หอพักประชาชน

สถานที่ก่อสร้าง องค์การบริหารส่วนตำบลหนองแวง

ฝ่ายประมาณราคา กองช่าง องค์การบริหารส่วนตำบลหนองแวง

ประมาณการโดย นายสมศรี เกษขุนทด

แบบเลขที่ ๓๖ /2568

เมื่อวันที่ 27-๓-๖8

ลำดับ	รายการ	จำนวน	หน่วย	ค่าวัสดุ		ค่าแรงงาน		รวมค่าวัสดุ และค่าแรงงาน	หมายเหตุ
				หน่วยละ	จำนวนเงิน	หน่วยละ	จำนวนเงิน		
	งานเบ็ดเตล็ด								
1	ราวทรงตัวอ่างล้างหน้า	2	ชุด	5,200.00	10,400.00	105.00	210.00	10,610.00	
2	ราวทรงตัวรูปตัว T	1	ชุด	3,200.00	3,200.00	105.00	105.00	3,305.00	
3	ราวทรงตัวเอนกบประสังค์	2	ชุด	3,630.00	7,260.00	70.00	140.00	7,400.00	
4	ราวทรงตัวรูปตัว L	1	ชุด	3,850.00	3,850.00	70.00	70.00	3,920.00	
5	กริ่งฉุกเฉิน	1	จุด	499.00	499.00	310.00	310.00	809.00	
6	ป้าย สุขชาย-หญิง	2	ป้าย	390.00	780.00	35.00	70.00	850.00	
7	ป้าย หอพักผู้พิการ	1	ป้าย	390.00	390.00	35.00	35.00	425.00	
	รวม				26,379.00		940.00	27,319.00	

(Handwritten signature)

ลงชื่อ.....ประธานกรรมการกำหนดราคากลาง
(นางสาวพวงเพชร ศรีมาตย์)
หัวหน้าสำนักงาน

ลงชื่อ.....กรรมการกำหนดราคากลาง
(นางแววดาว ถาวรวิจิตร)
เจ้าพนักงานพัสดุชำนาญงาน

ลงชื่อ.....กรรมการกำหนดราคากลาง
(นางสาวอุมาภรณ์ หนองคำหมื่น)
นักวิชาการเกษตรปฏิบัติการ

ลงชื่อ.....กรรมการกำหนดราคากลาง
(นายสมศรี เกษขุนทด)

ผู้ช่วยปฏิบัติงานด้านงานวิศวกรรมโยธา

๒



องค์การบริหารส่วนตำบลหนองแวง

โครงการ	ก่อสร้างห้องน้ำประชาชน
สถานที่	องค์การบริหารส่วนตำบลหนองแวง ตำบลหนอง ตำบลบ้านนาเขต จังหวัดนครราชสีมา
สำรวจ	 นางนงกต ชัยวัถฒ นายกองค์การบริหารส่วนตำบล
เขียนแบบ	นางอุบล ชัยวัถฒ ผู้ช่วยนางพยาบาล องค์การบริหารส่วนตำบลหนองแวง
ตรวจแบบ	 นางนงกต ชัยวัถฒ นายกองค์การบริหารส่วนตำบลหนองแวง
เก็บราคา	 นางอุบล ชัยวัถฒ นายกองค์การบริหารส่วนตำบลหนองแวง
อนุมัติ	 นางนงกต ชัยวัถฒ นายก อบต.หนองแวง
เลขที่ อนุมัติ	เลขที่ อนุมัติ ๑๕/๒๕๖๘
แสดงแบบ	แบบ
นายตรวจ	
วัน / เดือน / ปี	
แผ่นที่	หน้าที่ 2 / 15

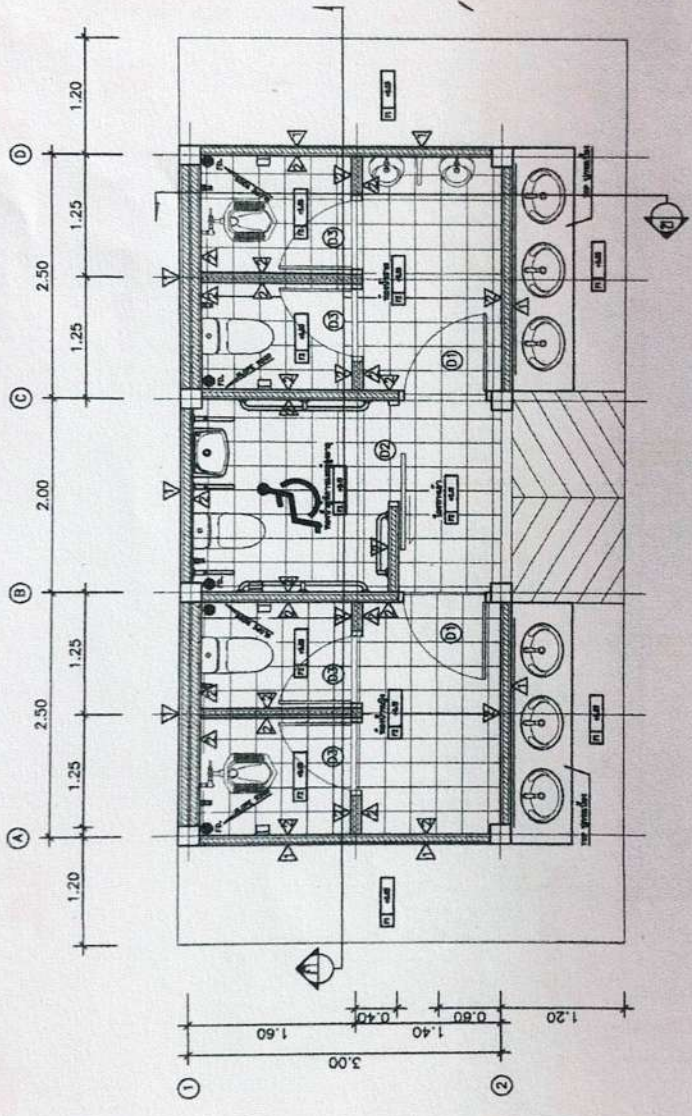

แปลตามรูป
มาตรา 1:50

รายการประกอบแบบ

- รายการดังนี้
- พื้น ๓๐๓.
 - พื้น ๓๐๓. ปูกระเบื้อง Coito ขนาดขนาด 12x12 (ปูแบบสี่เหลี่ยมยก)
 - รายการดังนี้
 - △ หลังคาชิงโครมสีเงิน ขนาดขนาด ๓x๓ เมตร
 - △ หลังคาชิงโครมสีเงิน ขนาดขนาด ๓x๓ เมตร
- รายการวัสดุ
- ① ปู-ลู่วางตาม UPVC ขนาด 0.80x2.0 ม.
 - ② ปู-ลู่วางตาม UPVC ขนาด 0.80x2.0 ม.
 - ③ ปู-ลู่วางตาม UPVC ขนาด 0.79x2.00 ม.



องค์การบริหารส่วนตำบลหนองม่วง

โครงการ

ก่อสร้างห้องน้ำประชาชน

สถานที่

องค์การบริหารส่วนตำบลหนองม่วง ตำบลหนองม่วง อำเภอนำทมูกุด จังหวัดนครราชสีมา

สำรวจ

นายปวิวัฒน์ เกียรติบุบผ
นายช่างสำรวจควบคุมงาน

เขียนแบบ

นายสุวิทย์ ใจจรัส
ผู้ช่วยสำรวจช่าง หนองม่วง

ตรวจแบบ

นางสาวดวงมณี ศรีมงคล
ผู้ช่วยสำรวจช่างควบคุมงาน
ผู้ช่วยสำรวจช่างควบคุมงาน

บันทึกขอบ

นางสาวดวงมณี ศรีมงคล
นางสุวิทย์ ใจจรัส
นายสุวิทย์ ใจจรัส
ผู้ช่วยสำรวจช่างควบคุมงาน

อนุมัติ

นางสุวิทย์ ใจจรัส
นายก อบต.หนองม่วง

เลขที่ อนุมัติของแบบ ๑๕/๒๕๖๕

แสดงแบบ

แปลน เสา คาน พื้น

มาตรฐาน

วัน/เดือน/ปี

แผ่นที่

หน้าที่

3

15

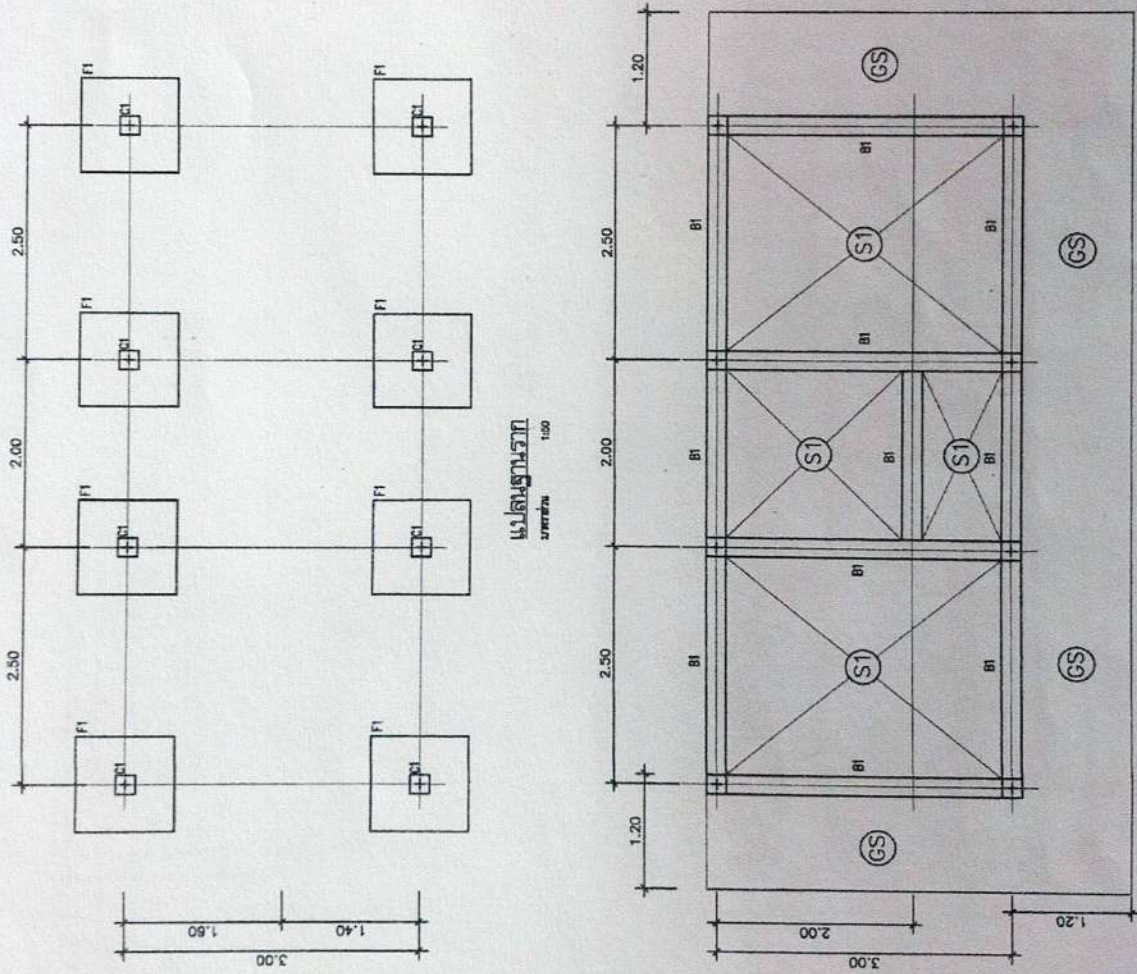

แปลนฐานราก
มาตราส่วน 1:50

แปลน เสา คาน พื้น
มาตราส่วน 1:50



องค์การบริหารส่วนตำบลหนองแวง

โครงการ
ก่อสร้างห้องน้ำประชาชน

สถานที่
องค์การบริหารส่วนตำบลหนองแวง
ตำบลหนองแวง อำเภอนางรอง จังหวัดบุรีรัมย์

สำรวจ
นายปวิวัฒน์ เกตุคุณาศ
นายช่างโยธาชำนาญงาน

เขียนแบบ
นายอนุชิต ใจจันทร์
ผู้ชำนาญช่างโยธา อบต.หนองแวง

ตรวจแบบ
นางสาวดวงพร ศรีมาตร์
หัวหน้างานช่างโยธา อบต.หนองแวง
ผู้ชำนาญช่างโยธา อบต.หนองแวง

เห็นชอบ
นางสุกัญญาสิริกุล ศิริจันทร์
รองปลัด อบต.หนองแวง
ปลัด อบต.หนองแวง

อนุมัติ
นางพิมพ์ แสง
นายก อบต.หนองแวง

เลขที่ อนุมัติโครงการ ๑๕/๒๕๖๘

แสดงแบบ
รูปด้าน 1.4

ขนาดวัสดุ

วัน / เดือน / ปี

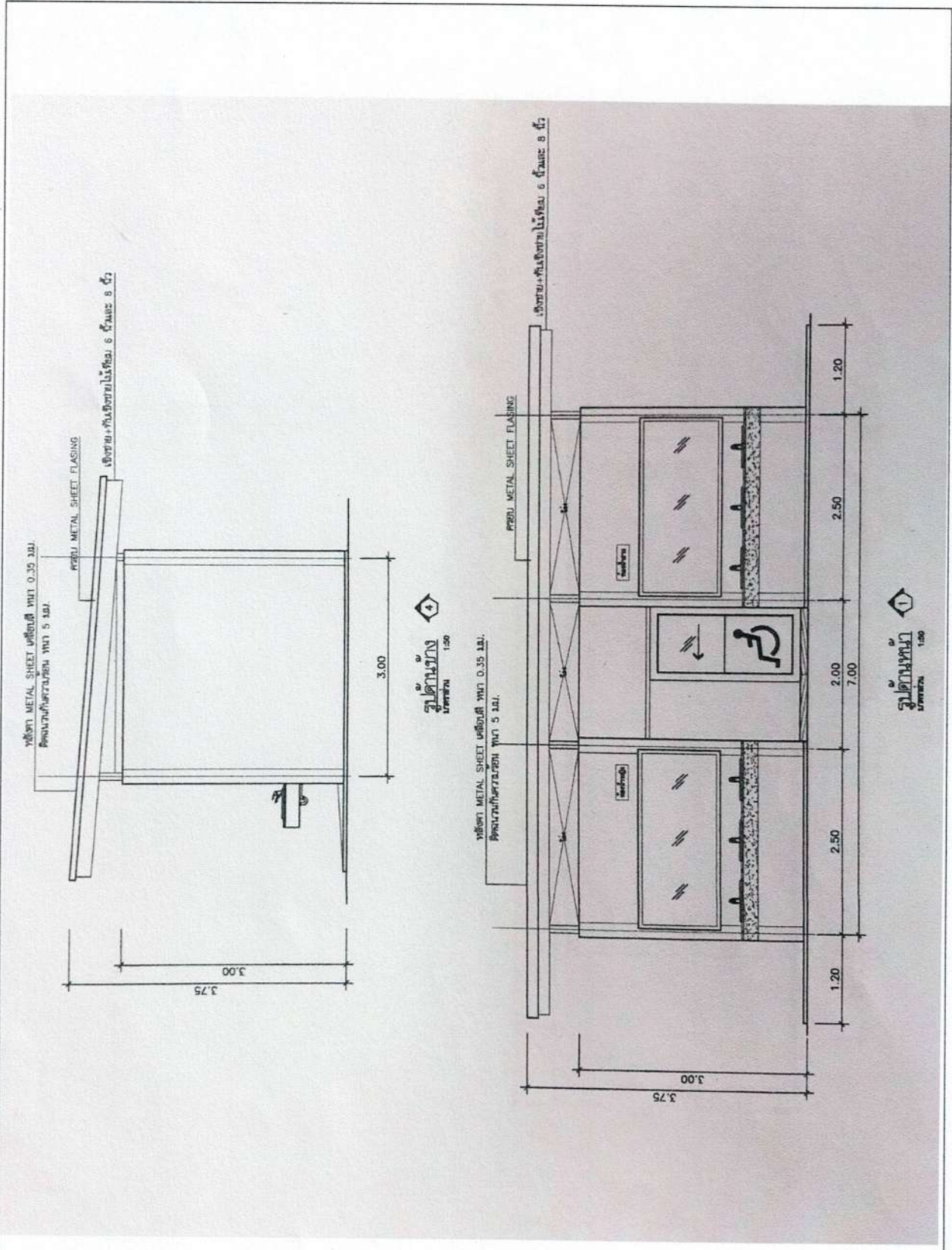



องค์การบริหารส่วนตำบลหนองแขง

โครงการ

ก่อสร้างห้องเก็บประชาชน

สถานที่

องค์การบริหารส่วนตำบลหนองแขง
ตำบลหนองแขง อำเภอเมืองสมุทรสาคร จังหวัดสมุทรสาคร

สำรวจ

[Signature]
นายอภิรักษ์ เต็มคุณาศ
นายช่างโยธาชำนาญงาน

เขียนแบบ

[Signature]
นายสุรยุทธ ไชยจิตรี
ผู้ชำนาญช่างโยธา อบต.หนองแขง

ตรวจแบบ

[Signature]
นางสาวดวงพร ศรีมาตรี
ผู้ชำนาญช่างโยธา อบต.หนองแขง
ผู้ชำนาญช่างโยธา อบต.หนองแขง

เก็บค่าตอบแทน

[Signature]
นางสุภัทรา บุญเลิศ ศิริบุญมี
รองปลัดเทศบาลตำบลหนองแขง
ปลัด อบต.หนองแขง

อนุมัติ

[Signature]
นางฉวีพร แสงดี
นายก อบต.หนองแขง

เลขที่ อนุมัติโครงการ ๑๕/๒๕๖๘

แสดงแบบ

รูปด้าน 2.3

มาตราส่วน

วัน / เดือน / ปี

แผ่นที่

หน้าที่ 5 / 15

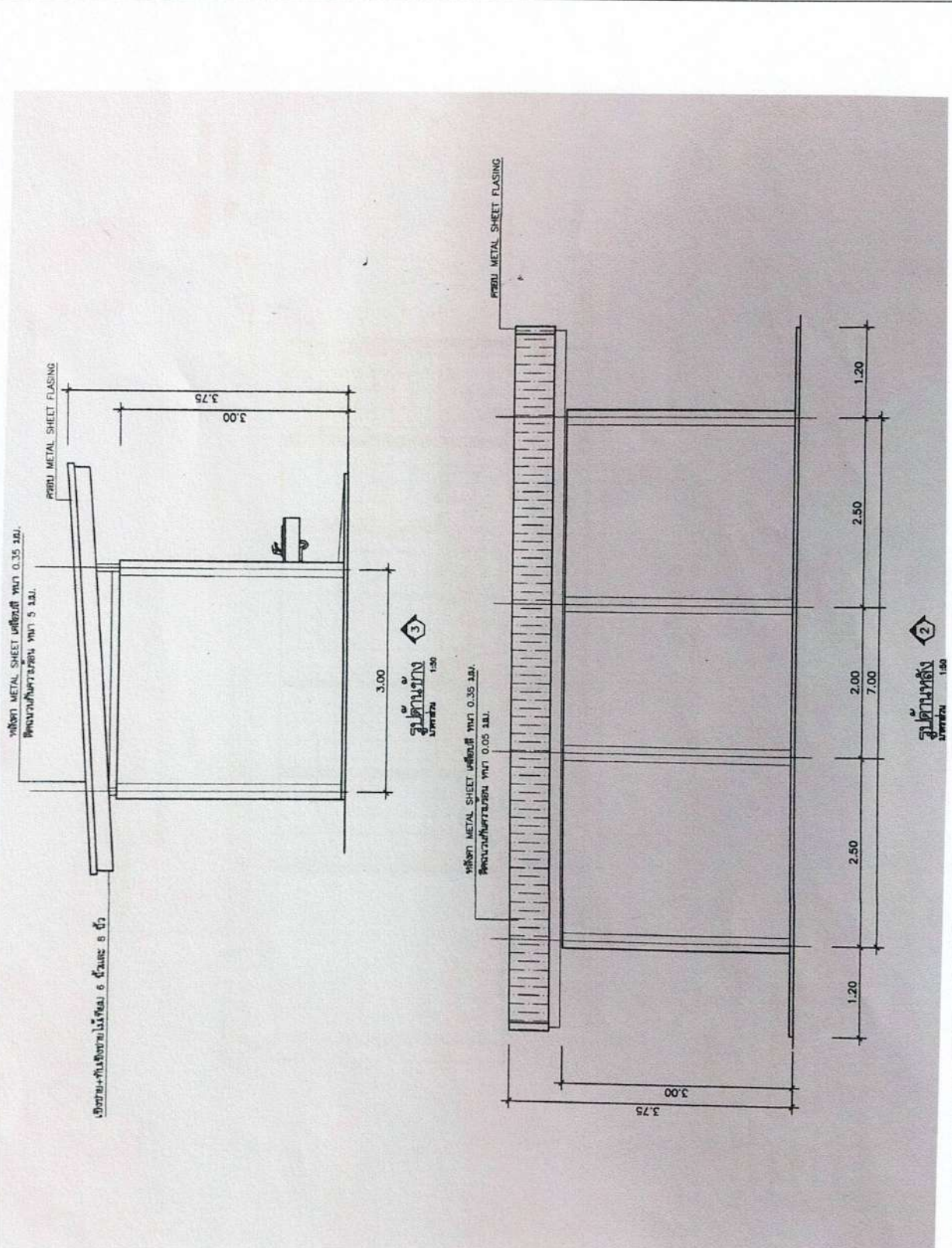

เขียน+ทำแบบโดย 6 ชั้นและ 8 ชั้น

รูปด้านข้าง
มาตราส่วน 1:50

รูปด้านหลัง
มาตราส่วน 1:50



องค์การบริหารส่วนตำบลหนองแดง

โครงการ

ก่อสร้างห้องน้ำประชาชน

สถานที่

องค์การบริหารส่วนตำบลหนองแดง
ตำบลหนองแดง อำเภอหนองบัว จ.บุรีรัมย์

สำรวจ

นางสาวกานันต์ เกตุคุณทด
นางสาวกัญญา ชัยกัญญา

เขียนแบบ

นายชยสิทธิ์ ไร่เจริญ
ผู้ชำนาญช่างโยธา อดต.หนองแดง

ตรวจแบบ

นางสาวดวงพร ศรีมาศ
ผู้ชำนาญช่างโยธา อดต.หนองแดง

เก็บข้อมูล

นางสาวกัญญาชัญญา ศรีบุญ
นางสาวกัญญาชัญญา ศรีบุญ
ผู้ชำนาญช่างโยธา อดต.หนองแดง

อนุมัติ

นางนงนิจร์ แสงดี
นายก อบต.หนองแดง

เลขที่ อดต.หนองแดง ๑๕/๒๕๖๘

แสดงแบบ

แปลนห้องน้ำ

มาตรฐาน

วัน / เดือน / ปี

แผ่นที่

หน้าที่ 6 / 15

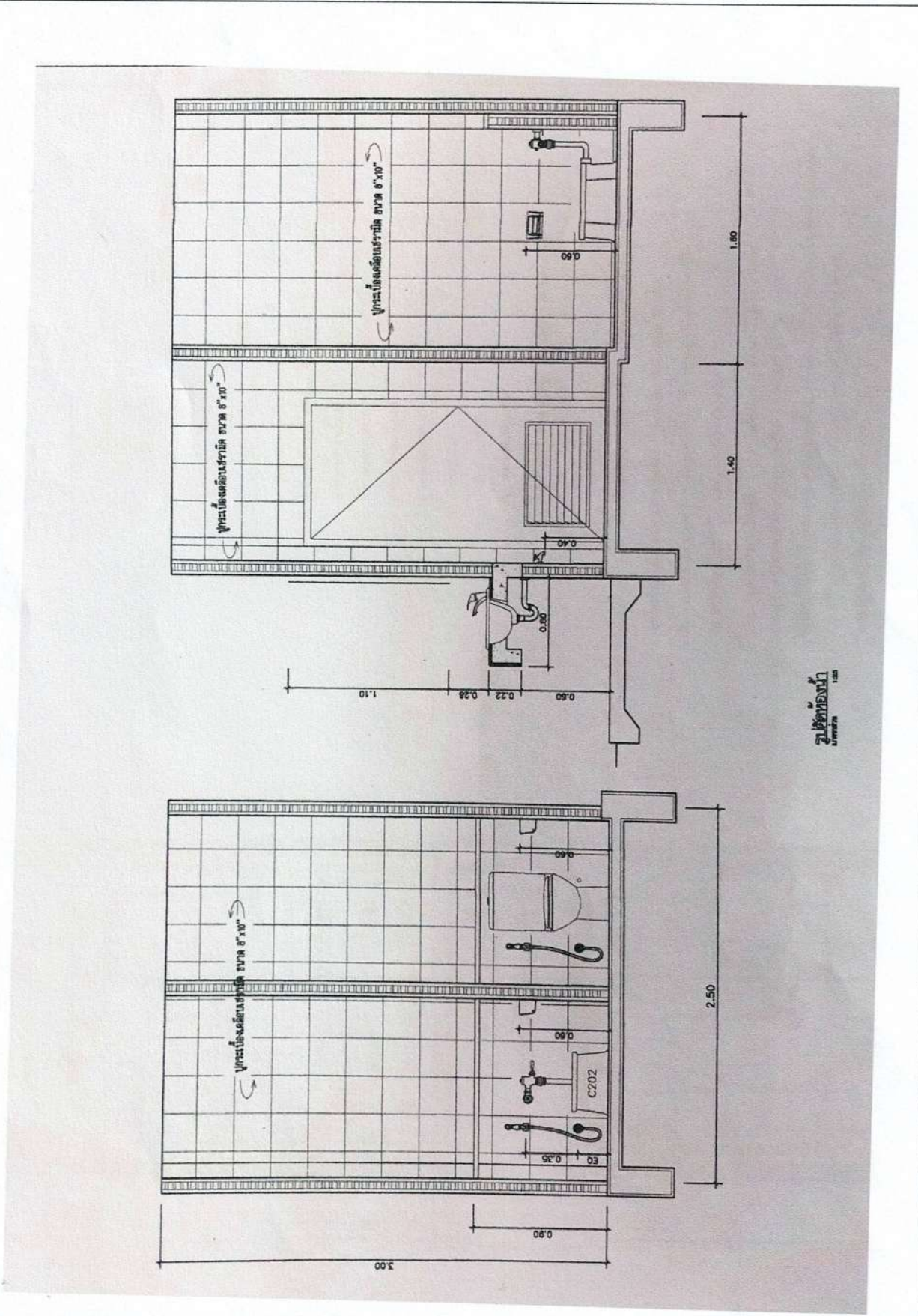

แปลนห้องน้ำ
มาตราส่วน 1:50



องค์การบริหารส่วนตำบลหนองแวง

โครงการ

ก่อสร้างห้องน้ำประชาชน

สถานที่

องค์การบริหารส่วนตำบลหนองแวง
ตำบลหนอง ตำบลตำบลทุ่ง จังหวัดนครราชสีมา

สำรวจ

นางสาวจันทิมา ธีรคุณ
นางสาวปัทมา ธีรคุณ
นางสาวปัทมา ธีรคุณ

เขียนแบบ

นางสาวจันทิมา ธีรคุณ
นางสาวปัทมา ธีรคุณ
นางสาวปัทมา ธีรคุณ

ตรวจแบบ

นางสาวจันทิมา ธีรคุณ
นางสาวปัทมา ธีรคุณ
นางสาวปัทมา ธีรคุณ

เก็บข้อมูล

นางสาวจันทิมา ธีรคุณ
นางสาวปัทมา ธีรคุณ
นางสาวปัทมา ธีรคุณ

อนุมัติ

นางสาวจันทิมา ธีรคุณ
นางสาวปัทมา ธีรคุณ
นางสาวปัทมา ธีรคุณ

เลขที่ ขม.ต.หนองแวง 95/2568

แสดงแบบ

รูปตัด ข-ข

มาตรฐาน

วัน / เดือน / ปี

แผ่นที่

หน้าที่

7

15

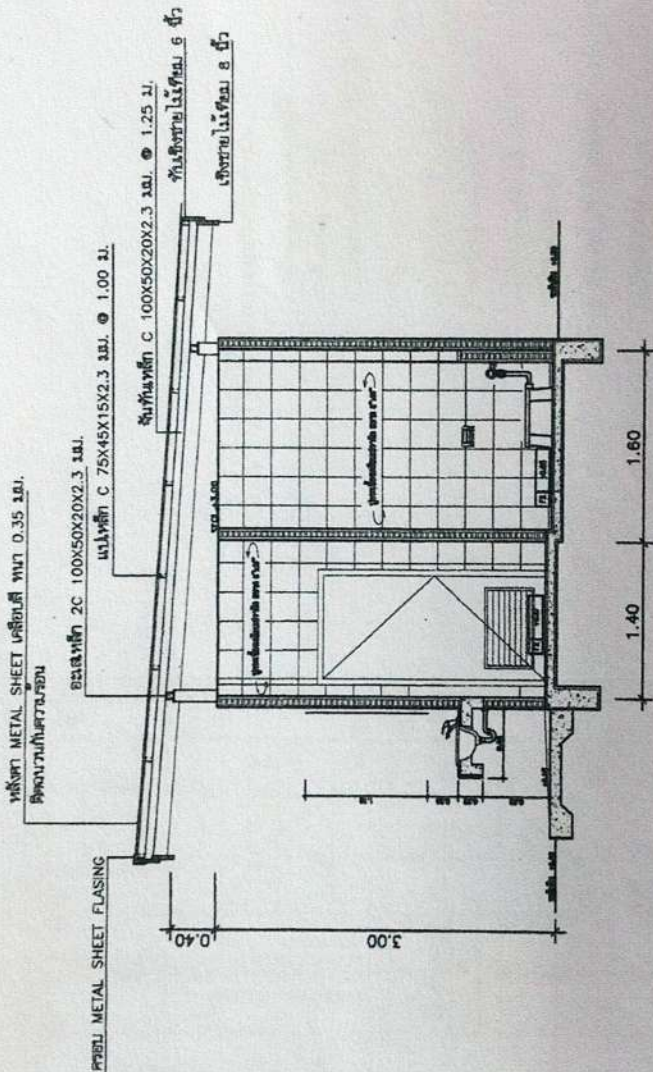

รูปตัด ข-ข
ขนาด 1:50

รายการโครงสร้าง

- 1 ผนัง METAL SHEET เคมีสี ทน 0.35 มม.
ฉนวนกันความร้อน ทน 0.05 มม.
- 2 ฉนวนเหล็ก C 75X45X15X2.3 มม. @ 1.00 ม.
- 3 ฉนวนเหล็ก C 100X50X20X2.3 มม. @ 1.25 ม.
- 4 ฉนวนเหล็ก 2C 100X50X20X2.3 มม.
- 5 ผนังภายในห้องน้ำ 6 ชั้นและ 7 ชั้น
- 6 ผนังภายนอก 100X100 มม. ทน 2.0 มม.



องค์การบริหารส่วนตำบลหนองแวง

โครงการ
ก่อสร้างห้องน้ำประชาชน

สถานที่
องค์การบริหารส่วนตำบลหนองแวง
ตำบลหนองแวง อำเภอเสนาห์ จังหวัดนครราชสีมา

สำรวจ
นายปวิวัฒน์ เกตุมาต
นายช่างโยธาชำนาญงาน

เขียนแบบ
นายอนุช ใจดี
ผู้ชำนาญการโยธา อบต.หนองแวง

ตรวจแบบ
นางสาวดวงเพชร ศรีมาตร์
ประธานคณะผู้บริหาร อบต.หนองแวง
ผู้อำนวยการกองช่าง อบต.หนองแวง

เก็บขอบ
นางสุกัญญา อธิกุล
รองผู้ช่วยราชการ อบต.หนองแวง
166 หมู่ 10 ตำบลหนองแวง

อนุมัติ
นางนงนิจ แสงดี
นายก อบต.หนองแวง

เลขที่ หนองแวง ๑๕ / ๒๕๖๕

แสดงแบบ
แบบขยายห้องน้ำชาย

มาตราส่วน

วัน / เดือน / ปี

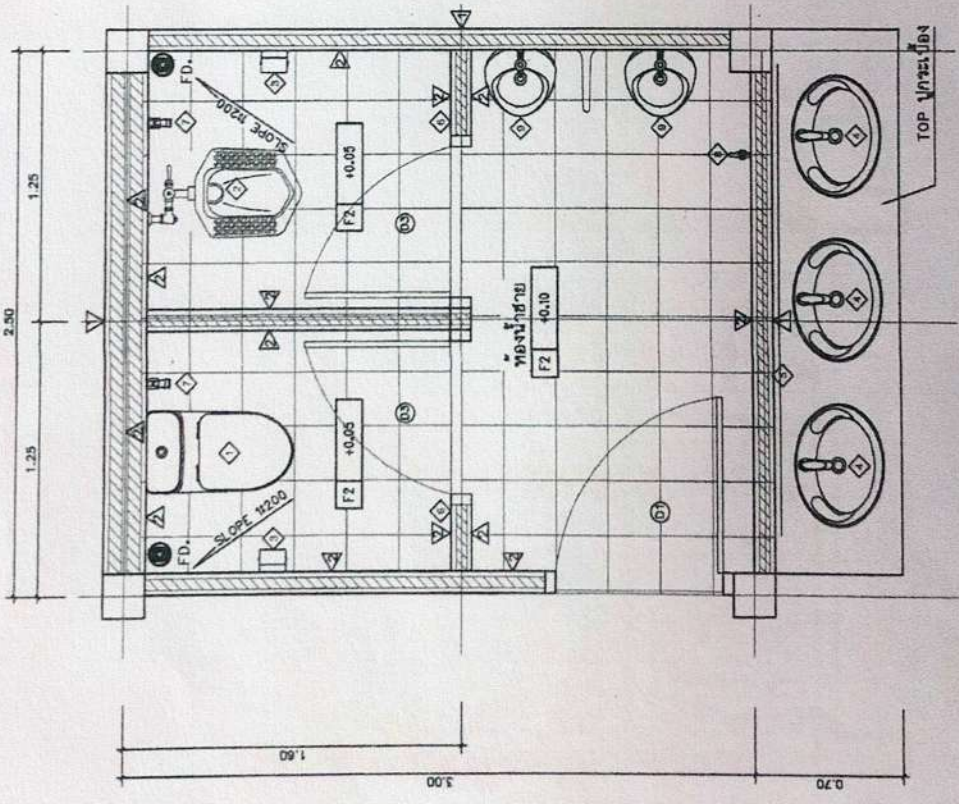

รายการประกอบแบบ

รายการประกอบแบบสุขภัณฑ์ห้องน้ำชาย

- 1 ชุดโถส้วมแบบแยกพื้นตั้งพื้นน้ำ
 - ส้วมไว้ตัว 1.2m-1.3m
 - 2 โถส้วมแบบตั้งของ ชนิด พลาสติก
 - 3 ฝักรักษาสุขภัณฑ์
 - 4 ช่างล้างหน้า ชนิดสังกะสี
 - กว้างข้างล้างหน้าแบบเปิด
 - ราว 1.2m-1.3m ไม้ข้างล้างหน้า
 - ตะแกรงล้างหน้า
 - 5 กระดาษงาเปีย ชนิดเย็บขอบ
 - 6 กระจกบานเล็ก
 - 7 สายชำระพร้อมส้วมไว้ตัว 1.2m-1.3m
 - 8 ก๊อกน้ำชนิดตั้งผนัง
 - 9 โถล้างจาน พร้อมอุปกรณ์ล้างจาน
- FD. สมการก่อสร้าง ๑, 3

หมายเหตุ 1 สุขภัณฑ์และอุปกรณ์ประกอบสุขภัณฑ์ ใช้ของ Cotto, American Standard, Korat หรือเทียบเท่า ยี่ห้อคุณภาพมาตรฐาน
2 ชุดสุขภัณฑ์และสุขภัณฑ์และอุปกรณ์สุขภัณฑ์ ผลิตโดย STOP VALUE ยุทธ(ดี)ใหม่
3 วัสดุทั้งหมดในแบบเป็นเพียงส่วนหนึ่งโดยประมาณ ให้อรรถสิทธิ์และช่างเขียนแบบดำเนินการ
- โดยที่ผู้ให้ใช้รับจ้างก่อสร้างสุขภัณฑ์สาธารณะ หรือห้องน้ำสาธารณะ

แบบขยายห้องน้ำชาย
ขนาด 1:25



องค์การบริหารส่วนตำบลหนองแวง

โครงการ	ก่อสร้างห้องเก็บประชาชน
สถานที่	องค์การบริหารส่วนตำบลหนองแวง ตำบลหนอง อำเภอคำชะอี จังหวัดมุกดาหาร
สำรวจ	 นายปวิวัฒน์ เกตุคุณาศ นายช่างสำรวจชำนาญงาน
เขียนแบบ	นายชยเดช ไร่จันทน์ ผู้จัดทำร่างแปลน ออกแบบและวาง
ตรวจแบบ	 นางสาวดวงเพชร ศรีมาลี ผู้ควบคุมแบบแปลน ศึกษารายละเอียด ผู้รับผิดชอบงานเขียนแบบและวาง
เห็นชอบ	 นายสุภัทชญ์ สัตยาภิรมย์ รองผู้อำนวยการกลุ่ม ปฏิบัติการกลุ่มช่าง
อนุมัติ	 นางงศิณี แซ่ลี นายก อบต.หนองแวง
เลขที่ ออกแบบ	95 / 2568
แสดงแบบ	แปลนโครงสร้างหลังคา
มาตรฐาน	
วัน / เดือน / ปี	
แผ่นที่	10 / 15

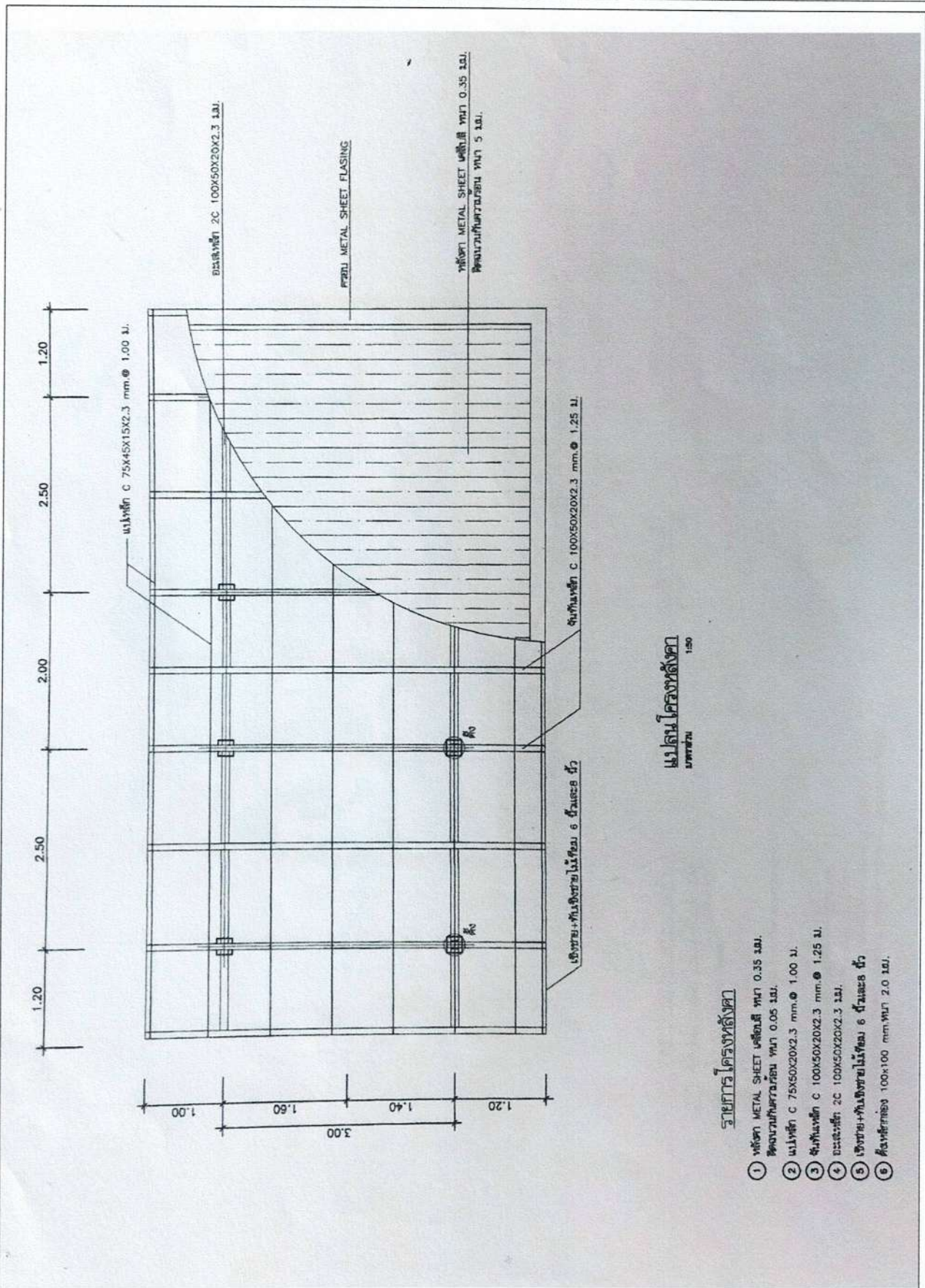

- รายการโครงสร้างหลังคา
- 1 เหล็กฉาก METAL SHEET ๓๕x๓๕ มม. ๐.35 มม. คิดจนรวมกันรวมรอบ พม่า 0.05 มม.
 - 2 คาน้ำเหล็ก C 75x50x20x2.3 มม.Ø 1.00 ม.
 - 3 คาน้ำเหล็ก C 100x50x20x2.3 มม.Ø 1.25 ม.
 - 4 ๒๕๖เหล็ก 2C 100x50x20x2.3 มม.
 - 5 ๒๕๖เหล็ก+คาน้ำเหล็กชายไม้เทียม 6 นิ้วและ ๓ นิ้ว
 - 6 ฟิล์มกันรอย 100x100 มม.พม่า 2.0 มม.



องค์การบริหารส่วนตำบลหนองแดง

โครงการ	ก่อสร้างห้องน้ำประชาชน
สถานที่	องค์การบริหารส่วนตำบลหนองแดง ตำบลหนองแดง อำเภอฝาง จังหวัดเชียงใหม่
สำรวจ	นางสาววัน นิตยกุล นางสาวอริยาพร อุดม
เขียนแบบ	นายอนุชิต ใจดี ผู้ชำนาญช่างเขียน หมดเขตแล้ว
ตรวจแบบ	นางสาวพรพรรณ ศรีมาลี ผู้ชำนาญช่างเขียน หมดเขตแล้ว ผู้ชำนาญช่างเขียน หมดเขตแล้ว
เก็บขอบ	นางสุภัทราพร ศรีจันทร์ ผู้ชำนาญช่างเขียน หมดเขตแล้ว
อนุมัติ	นางนงนิตย์ แซ่ลี นายก อบต.หนองแดง
เลขที่ หมดเขตของ	45/2568
แสดงแบบ	แปลนสุขาภิบาล
มาตราส่วน	มาตราส่วน
วัน / เดือน / ปี	
แผ่นที่	หน้าที่ 11 / 15

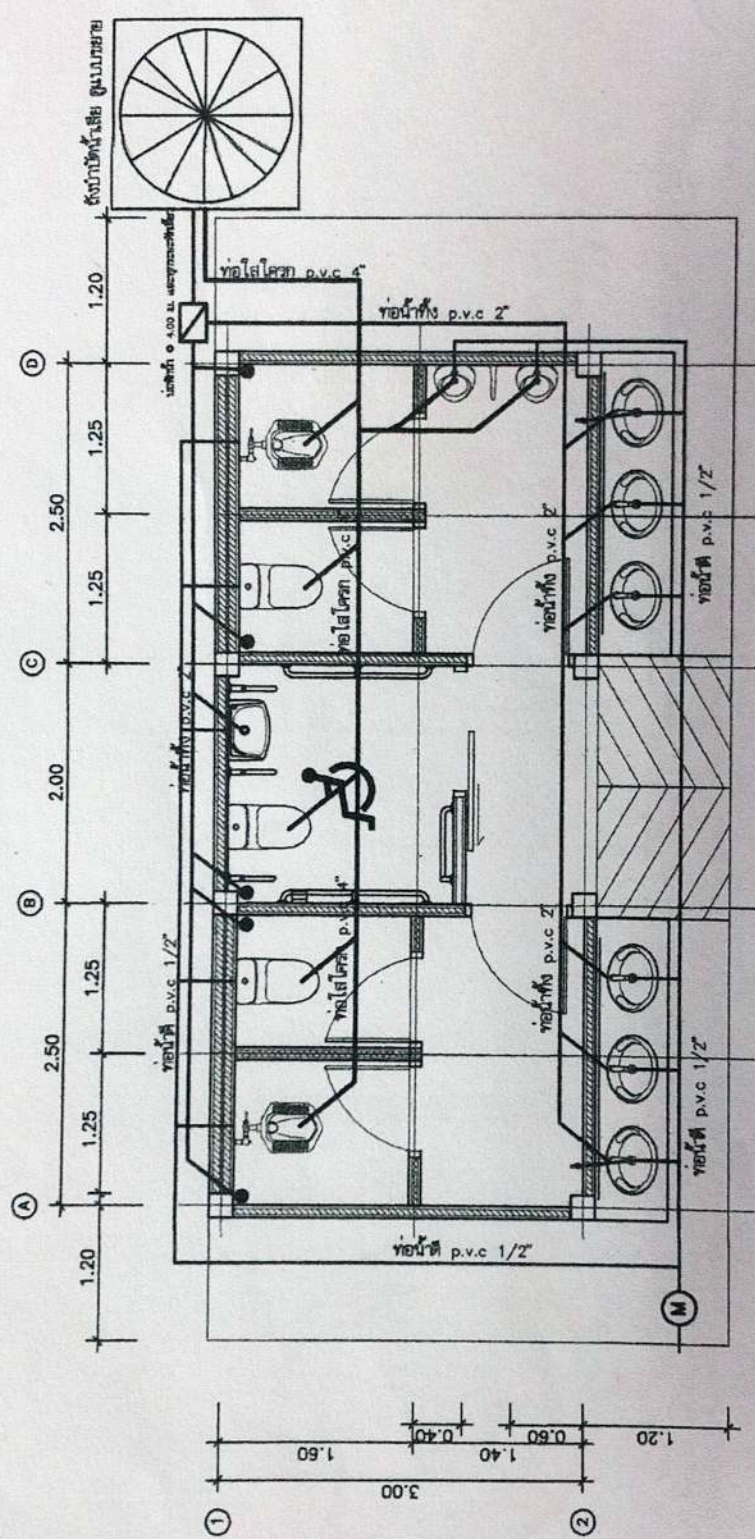

แปลนสุขาภิบาล
มาตราส่วน 1:50

• หมายเหตุ
 1. ห้องโถงน้ำทิ้ง, ห้องโถงน้ำร้อน, ห้องโถงน้ำเย็น และห้องอาบน้ำ
 ที่จัดเตรียมไว้ให้ของ 1 ครั้ง, ห้องโถงน้ำร้อน, ห้องโถงน้ำเย็น
 จะต้องมีมาตรฐาน ตามที่บริษัทผู้ผลิตกำหนด และมาตรฐานอุตสาหกรรม



องค์การบริหารส่วนตำบลหนองแวง

โครงการ	ก่อสร้างห้องนำประชาชน
สถานที่	องค์การบริหารส่วนตำบลหนองแวง ตำบลหนองขาม อำเภอเมือง จังหวัดนครราชสีมา
สำรวจ	นางสาววัน นิตยกุล นางศุภมาส ขันเจริญ
เขียนแบบ	นางอรุณ ใจดี ผู้ช่วยช่างเขียน สถาปนิก
ตรวจแบบ	นางสาวพวงเพชร ศรีมาลี ผู้ช่วยช่างเขียน สถาปนิก ผู้ช่วยช่างเขียน สถาปนิก
เห็นชอบ	นางสุกัญญา วัฒนศิริ รองผู้อำนวยการบริหาร บุคลากร วิทยาลัยการแพทย์ บูรพา มหาวิทยาลัยบูรพา
อนุมัติ	นางพิชิต เตชะ นายก อบต.หนองแวง
เลขที่ อนุมัติของ	๑๕ / ๒๕๖๘
แสดงแบบ	แปลนไฟฟ้า
มาตรฐาน	มาตรฐาน
วัน / เดือน / ปี	
แผ่นที่	หน้าที่ 12 / 15

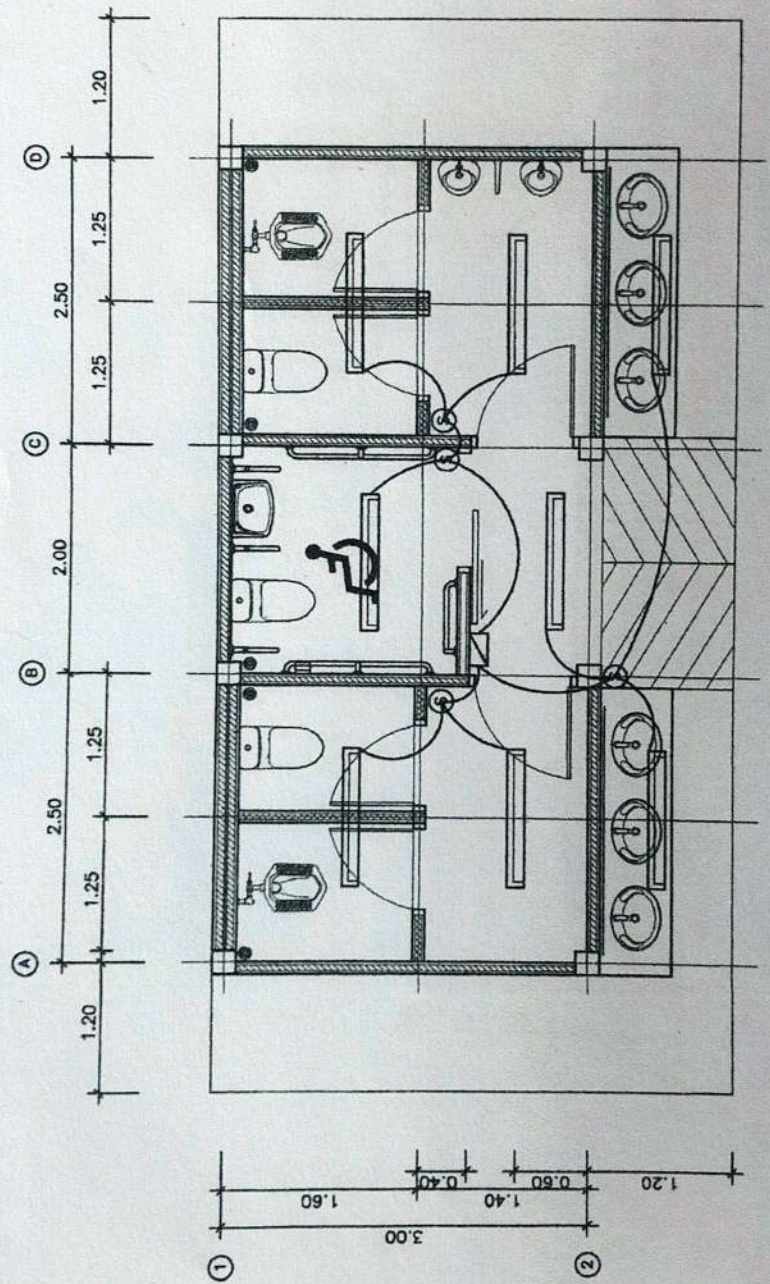

แปลนไฟฟ้า
มาตรฐาน
1:50

รายการประกอบแบบไฟฟ้า

- ▨ แผงควบคุมวงจรย่อย 4 วงจร หรือแบบสวิตช์
- สายไฟที่เดินพร้อมท่อ เดินลอย
- Ⓢ สวิตช์
- ▬ ท่อเดินสายไฟขนาด 1x36 3ชั้น แบบครอบอะครีลิค

* หมายเหตุ
อุปกรณ์ไฟฟ้าใช้ชนิดที่ทนไฟที่ได้มาตรฐาน นอก
เช่น National, Philip, Panasonic หรือเทียบเท่า
การติดตั้งให้เป็นไปตามมาตรฐานการไฟฟ้า และมาตรฐานผลิตภัณฑ์
สายเบรกย่อย (วงจรมอเตอร์) สายขนาด 2x2.5 มม. สอดท่อสายรางฝัง



องค์การบริหารส่วนตำบลหนองแวง

โครงการ	ก่อสร้างห้องน้ำประปาตาม
สถานที่	องค์การบริหารส่วนตำบลหนองแวง ตำบลหนองแวง อำเภอหนองบัวรี จังหวัดนครราชสีมา
สำรวจ	นายอภิวัฒน์ เกตุคุณอด นายดำรงชัย กัญญากร
เขียนแบบ	นายชอุทิศ ไร่จตุรัส ผู้ช่วยนายดำรงชัย หนองแวง
ตรวจแบบ	นางสาวดวงเพชร ศรีภักดี ผู้ช่วยผู้ควบคุมการก่อสร้างตาม ผู้ควบคุมการก่อสร้างตามแผน
เก็บประกอบ	นายชอุทิศ ไร่จตุรัส นายดำรงชัย กัญญากร
อนุมัติ	นายชอุทิศ ไร่จตุรัส นายก อบต.หนองแวง
เลขที่ อนุมัติ	เลขที่ อนุมัติ 95/2566
แสดงแบบ	แบบขยายฐานราก
มาตราส่วน	
วัน / เดือน / ปี	
แผ่นที่	หน้าที่ 13 / 15

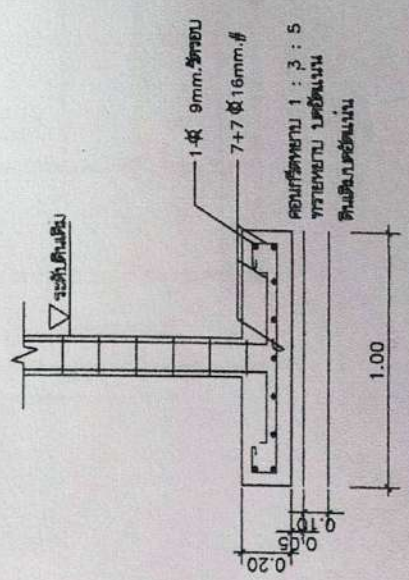
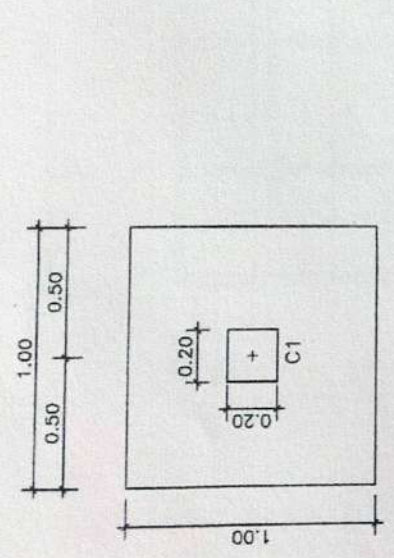
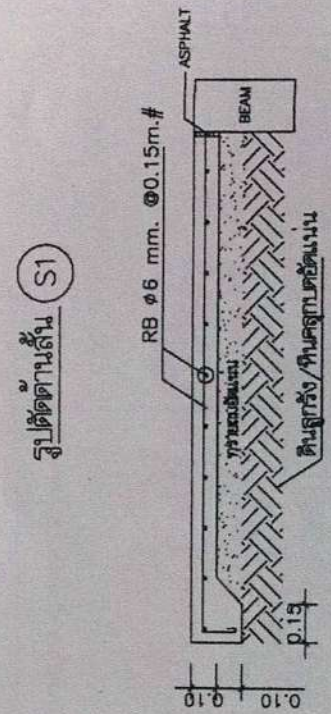
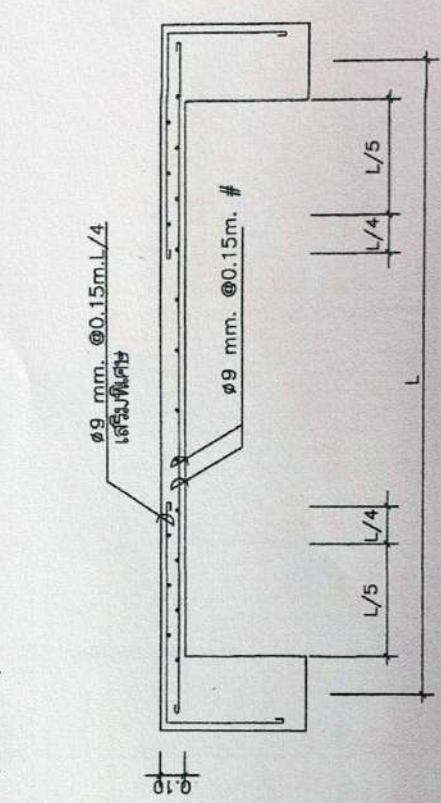
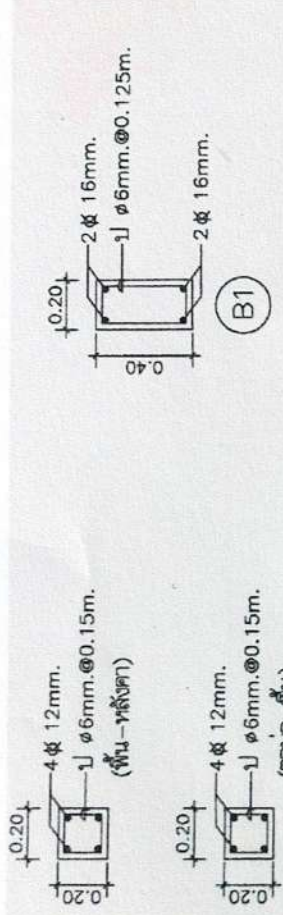

แบบขยายฐานราก F1



องค์การบริหารส่วนตำบลหนองแวง

โครงการ	ก่อสร้างห้องน้ำประชน
สถานที่	องค์การบริหารส่วนตำบลหนองแวง ตำบลหนอง อำเภอกันทรวิชัย จังหวัดมหาสารคาม
สำรวจ	นายอภิรักษ์ นิตยพุด นายช่างโยธาชำนาญงาน
เขียนแบบ	นายอรรถ ไชยสุภัค ผู้ชำนาญการโยธา หนองแวง
ตรวจแบบ	นางสาวดวงพร ศรีมาชัย วิศวกรโยธาชำนาญงาน ผู้ชำนาญการโยธา หนองแวง
เห็นชอบ	นายสุภัคชัยภูมิ สิทธิกุล วิศวกรโยธาชำนาญงาน
อนุมัติ	นางเพ็ญ แซ่ดี นายก อบต.หนองแวง
เลขที่ อนุมัติของแบบ	95/2568
แสดงแบบ	แบบขยายถังบำบัดน้ำเสีย
มาตราส่วน	
วัน / เดือน / ปี	
แผ่นที่	14 15

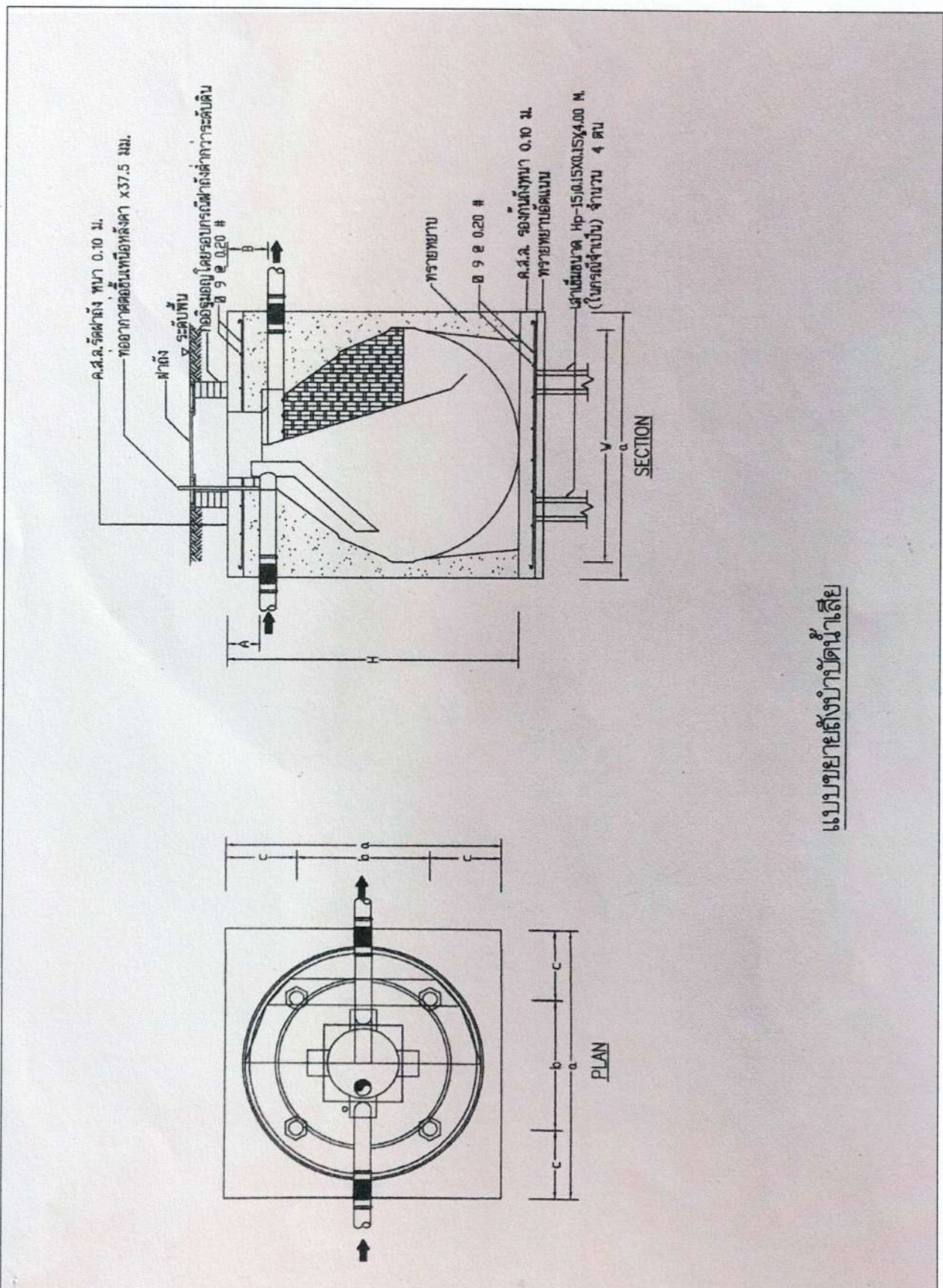

แบบขยายถังบำบัดน้ำเสีย



องค์การปกครองส่วนท้องถิ่น
จังหวัดนครราชสีมา

แบบมาตรฐานเลขที่
พ.ด.ม. 03-102

เลขที่ :

มาตรฐานนี้ใช้บังคับกับองค์กรการ

เลขที่ฉบับ

ปีงบประมาณ

นายธีรศักดิ์ ชื่นทอง

ชื่อตำแหน่ง

นายธีรศักดิ์ ชื่นทอง

นายธีรศักดิ์ ชื่นทอง

พ.ศ. 10075

ปีงบประมาณ

ชื่อตำแหน่ง

ชื่อตำแหน่ง

ชื่อตำแหน่ง

ชื่อตำแหน่ง

ชื่อตำแหน่ง

ชื่อตำแหน่ง

ชื่อตำแหน่ง

ชื่อตำแหน่ง

ชื่อตำแหน่ง

ชื่อตำแหน่ง

ชื่อตำแหน่ง

ชื่อตำแหน่ง

ชื่อตำแหน่ง

ชื่อตำแหน่ง

ชื่อตำแหน่ง

ชื่อตำแหน่ง

ชื่อตำแหน่ง

โครงการก่อสร้างของ.....

โครงการ.....
ปริมาณงาน.....
งบประมาณ.....บาท
วันเริ่มสัญญา.....วันสิ้นสุดสัญญา.....
ผู้รับจ้าง.....โทร.....
ผู้ควบคุมงาน.....โทร.....
ผู้ควบคุมงาน.....โทร.....

ขอภัยในความไม่สะดวก

แบบขยายข้อความป้าย

มาตรา 10

รายละเอียดประกอบแบบ
- วัตถุประสงค์ความหมายและองค์ประกอบของโครงการ
- ตัวอย่างที่ใช้จัดทำตามความเหมาะสมตามระเบียบของท้องถิ่น
- ตำแหน่งการติดตั้งป้ายโครงการฯ และรายละเอียดอื่น
ซึ่งมีได้กำหนดไว้ในแบบ ให้ผู้ควบคุมงานเป็นผู้กำหนด

2.40

1.20

จำนวน : 15

หน้า : 15