



ประกาศองค์การบริหารส่วนตำบลหนองแวง

เรื่อง ประกาศกำหนดราคากลาง โครงการก่อสร้างถนนคอนกรีตเสริมเหล็ก บ้านโคกกระบือ ต่อเนื่องจาก
สนามฟุตบอล จากบ้านนายมิต - บ้านนายธีรพงศ์ หมู่ที่ ๔ ตำบลหนองแวง อำเภอกุฉินารายณ์ จังหวัดนครราชสีมา

ด้วย องค์การบริหารส่วนตำบลหนองแวง อำเภอกุฉินารายณ์ จังหวัดนครราชสีมา ได้จัดทำตาราง
แสดงวงเงินงบประมาณที่ได้รับจัดสรรและราคากลางในงานจ้างก่อสร้าง ประจำปีงบประมาณ ๒๕๖๕ โครงการก่อสร้าง
ถนนคอนกรีตเสริมเหล็ก บ้านโคกกระบือ ต่อเนื่องจากสนามฟุตบอล จากบ้านนายมิต - บ้านนายธีรพงศ์ หมู่ที่ ๔ ตำบล
หนองแวง อำเภอกุฉินารายณ์ จังหวัดนครราชสีมา

ดังนั้น เพื่อเป็นการเปิดเผยข้อมูลรายละเอียดค่าใช้จ่ายเกี่ยวกับการจัดซื้อจัดจ้าง ราคากลางและการ
คำนวณราคากลาง ตามมาตรา ๑๐๓/๗ วรรคหนึ่ง และมาตรา ๑๐๓/๘ วรรคหนึ่ง แห่งพระราชบัญญัติประกอบ
รัฐธรรมนูญว่าด้วยการป้องกันและปราบปรามการทุจริต พ.ศ. ๒๕๕๒ แก้ไขเพิ่มเติม (ฉบับที่ ๒) พ.ศ. ๒๕๕๔ จึง
ประกาศกำหนดราคากลางโครงการก่อสร้างถนนคอนกรีตเสริมเหล็ก บ้านโคกกระบือ ต่อเนื่องจากสนามฟุตบอล จาก
บ้านนายมิต - บ้านนายธีรพงศ์ หมู่ที่ ๔ ตำบลหนองแวง อำเภอกุฉินารายณ์ จังหวัดนครราชสีมา ประจำปีงบประมาณ
๒๕๖๕

จึงประกาศให้ทราบโดยทั่วกัน

ประกาศ ณ วันที่ ๑๕ เดือน เมษายน พ.ศ. ๒๕๖๕



(นางเพ็ญ แชล)

นายกองค์การบริหารส่วนตำบลหนองแวง

ตารางแสดงวงเงินงบประมาณที่ได้รับจัดสรรและราคากลางในงานจ้างก่อสร้าง

๑. ชื่อโครงการ ก่อสร้างถนนคอนกรีตเสริมเหล็ก บ้านโคกกระปือ ต่อเนื่องจากสนามฟุตบอล จากบ้าน นายมีด - บ้านนายธีรพงศ์ หมู่ที่ ๔ ตำบลหนองแวง อำเภอเทพารักษ์ จังหวัดนครราชสีมา หน่วยงาน เจ้าของโครงการ กองช่าง องค์การบริหารส่วนตำบลหนองแวง อำเภอเทพารักษ์ จังหวัดนครราชสีมา

๒. วงเงินงบประมาณที่ได้รับจัดสรร ๕๒๘,๖๐๐.- บาท

๓. ลักษณะงาน

โดยสังเขป โครงการก่อสร้างถนนคอนกรีตเสริมเหล็ก บ้านโคกกระปือ ต่อเนื่องจากสนามฟุตบอล จากบ้าน นายมีด - บ้านนายธีรพงศ์ หมู่ที่ ๔ ตำบลหนองแวง อำเภอเทพารักษ์ จังหวัดนครราชสีมา รายละเอียดดังนี้ ขนาดกว้าง ๖.๐๐ เมตร หนา ๐.๑๕ เมตร ยาว ๑๕๐ เมตร (SIDE SLOPE = NO SLOPE.) พร้อมป้ายโครงการ ๑ ป้าย (รายละเอียดตามแบบที่ อบต.กำหนดเลขที่ ๑๗/๒๕๖๕)

๔. ราคากลางคำนวณ ณ วันที่ ๒๕ มีนาคม ๒๕๖๕ เป็นเงิน ๕๔๘,๐๐๐.- บาท

๕. บัญชีประมาณการราคากลาง

๕.๑ แบบสรุปราคากลางงานก่อสร้างทาง สะพาน และท่อลอดเหลี่ยม

๕.๒ แบบแปลนงานก่อสร้าง

๕.๓ รายละเอียดประมาณราคาก่อสร้าง

๖. รายชื่อคณะกรรมการกำหนดราคากลาง

๖.๑ นายสมศรี เก่งขุนทด ตำแหน่ง ผู้อำนวยการกองช่าง ประธานกรรมการ

๖.๒ นางสาวพวงเพชร ศรีมาตย์ ตำแหน่ง หัวหน้าสำนักปลัด กรรมการ

๖.๓ นางสาวภาวินา กั๊วะขุนทด ตำแหน่ง นักพัฒนาชุมชน กรรมการ/เลขานุการ

ประมาณราคาค่าก่อสร้างเป็นราคากลาง

องค์การบริหารส่วนตำบลหนองแวง อำเภอเทพารักษ์ จังหวัดนครราชสีมา

โครงการ

ก่อสร้างถนนคอนกรีตเสริมเหล็กบ้านโคกกระบือ ต่อเนื่องจากสนามฟุตบอล จากบ้าน นายมิต - บ้าน นายธีรพงศ์ หมู่ที่ ๔ ตำบลหนองแวง อำเภอเทพารักษ์ จังหวัดนครราชสีมา

เจ้าของงาน

องค์การบริหารส่วนตำบลหนองแวง อำเภอเทพารักษ์ จังหวัดนครราชสีมา ออกแบบและรายการ

แบบเลขที่

๑๗/๒๕๖๕ จำนวน ๔ แผ่น

ประมาณการเมื่อ วันที่ ๒๕ มีนาคม ๒๕๖๕

ลำดับที่	รายการ	รวมค่างาน ต้นทุน (บาท)	Factor F	รวมค่าก่อสร้าง (บาท)	หมายเหตุ
๑	ประเภทงานทาง	๔๐๒,๗๘๒.๔๙	๑.๓๖๐๗	๕๔๘,๐๖๖.๑๓	Factor F - ดอกเบี้ยเงินกู้ ๕ % - ภาษี ๗ % - เงินจ่ายล่วงหน้า ๐ % - เงินประกันผลงานหัก ๐ %
๒	ป้ายโครงการ	-	-	-	
รวมราคาก่อสร้างเป็นเงิน				๕๔๘,๐๖๖.๑๓	
สรุป	คิดเป็นเงินงบประมาณ			๕๔๘,๐๐๐.๐๐	
(ตัวอักษร) (-ห้าแสนสี่หมื่นแปดพันบาทถ้วน-)					

คณะกรรมการกำหนดราคากลาง ตามคำสั่ง เลขที่ ๑๗/๒๕๖๕ ลงวันที่ ๑๗ มีนาคม พ.ศ. ๒๕๖๕
ได้ตรวจสอบแล้วเห็นชอบให้ประมาณราคานี้เป็นราคากลาง

(ลงชื่อ).....ประธานกรรมการ
(นายสมศรี เกงขุนทด)
ผู้อำนวยการกองช่าง

(ลงชื่อ).....กรรมการ
(นางสาวพวงเพชร ศรีมาตย์)
หัวหน้าสำนักปลัด

(ลงชื่อ).....กรรมการ
(นางสาวภาวีนากั้วขุนทด)
นักพัฒนาชุมชน

แบบสรุปราคากลางงานก่อสร้างทาง สะพาน และท่อเหลี่ยม

โครงการ ก่อสร้างถนน ค.ส.ล. หน่วยงานรับผิดชอบโครงการ องค์การบริหารส่วนตำบลหนองแวง
 สถานที่ก่อสร้าง ต่อเนื่องจากถนนพหลโยธิน จากบ้านนายมีด-บ้านนายธีรพงษ์ หมู่ที่ 4 บ้านโคกกระเบื้อง ต.หนองแวง อ.เทพารักษ์ จ.นครราชสีมา แบบเลขที่ 17 /2565
 ขนาดโครงการ ขนาดกว้าง 6.00 ม. หนา 0.15 ม. ระยะทางประมาณ 150 ม. (SIDE SLOPE = NO SLOPE)

ลำดับ ที่	รายการ	หน่วย	จำนวน	ราคา ต่อหน่วย	ราคา ทุน	F _N	ราคาต่อหน่วย x F _N	ราคากลาง
1	งานรื้อโครงสร้างถนนเดิม							
	- งานรื้อผิวลาดยางเดิม	ตร.ม.	-	15.48	-	1.3607	21.07	-
	- งานรื้อผิวคอนกรีตเดิม	ตร.ม.	-	-	-	1.3607	-	-
2	งานดิน							
	- งานฉาบปูนอุดต่อ	ตร.ม.	-	-	-	1.3607	-	-
	ไม่มี							
	- งานขุดรื้อคันทางเดิมแล้วบดทับ	ตร.ม.	900.00	10.74	9,666.00	1.3607	14.61	13,152.53
	ดินเดิม-ลูกรัง							
	- งานดินถมคันทาง	ลบ.ม.	-	123.67	-	1.3607	168.28	-
	- งานวัสดุคัดเลือก	ลบ.ม.	-	143.88	-	1.3607	195.78	-
3	งานรองพื้นทาง							
	- งานรองพื้นทางลูกรัง	ลบ.ม.	-	214.98	-	1.3607	292.52	-
	- งานทรายรองใต้ผิวทางคอนกรีต	ลบ.ม.	45.00	642.77	28,924.65	1.3607	874.62	39,357.77
	- งานไหล่ทาง	ลบ.ม.	-	-	-	1.3607	-	-
	ไม่มีไหล่ทาง							
4	งานผิวทาง							
	- ผิวทางปอร์ตแลนด์ซีเมนต์คอนกรีต	ตร.ม.	900.00	379.69	341,721.00	1.3607	516.64	464,979.76
	หนา 15 ซม. เสริมเหล็ก WIRE MESH							
	- รอยต่อเพื่อขยายตามขวาง (EXPANSION JOINT)	ม.	6.00	223.76	1,342.56	1.3607	304.47	1,826.82
	- รอยต่อเพื่อหดตามขวาง (CONTRACTION JOINT)	ม.	78.00	127.01	9,906.78	1.3607	172.82	13,480.16
	- รอยต่อตามยาว (LONGITUDINAL JOINT)	ม.	150.00	74.81	11,221.50	1.3607	101.79	15,269.10

รวม 548,066.13
 คิดเป็นเงินงบประมาณ 548,000.00
 402,782.49
 1.3607

ยอดรวมค่าจ้างต้นทุนงานก่อสร้างทาง
 ค่า FACTOR F งานก่อสร้างทาง
 ประมาณราคาเมื่อ 1 มี.ค. 2565

ผู้ประมาณราคา นายสมศรี เก่งขุนทด

ตำแหน่ง ผู้อำนวยการกองช่าง

ลงชื่อ..... ประธานกรรมการกำหนดราคากลาง
 (นายสมศรี เก่งขุนทด)

ผู้อำนวยการกองช่าง

ลงชื่อ..... กรรมการกำหนดราคากลาง
 (นางสาวพวงเพชร ศรีมาตย์)

ลงชื่อ..... กรรมการกำหนดราคากลาง
 (นางสาวภาวิณา กวีระขุนทด)

หัวหน้าสำนักปลัด

นักพัฒนาชุมชน

องค์การบริหารส่วนตำบลหนองแวงกรมส่งเสริมการปกครองท้องถิ่น กระทรวงมหาดไทย

โครงการก่อสร้างถนนคอนกรีตเสริมเหล็ก บ้านโคกกระบือ ตำบลหนองแวง อำเภอเทพารักษ์ จังหวัดนครราชสีมา

ทิศเหนือ

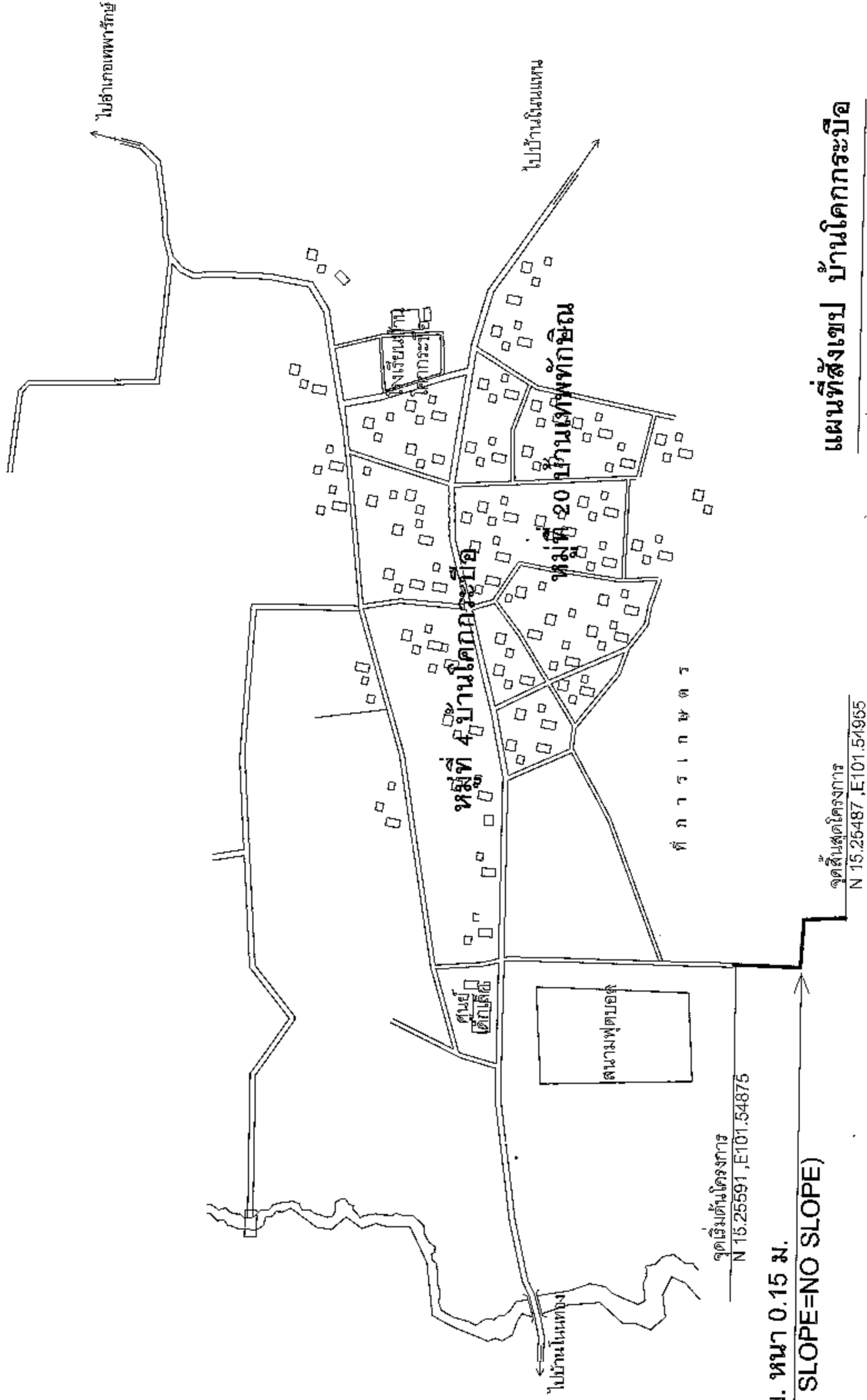

แผนที่สังเขป บ้านโคกกระบือ

สภาพราบ NO SCALE



ชื่อโครงการ ก่อสร้างถนนคอนกรีตเสริมเหล็ก

สถานที่ตั้ง หมู่ที่ 4 บ้านโคกกระบือ ตำบลหนองแวง อำเภอเทพารักษ์ จังหวัดนครราชสีมา

ผู้ว่าราชการจังหวัด นครราชสีมา
นายสมศักดิ์ ราชบุรินทร์
ผู้ว่าราชการจังหวัด นครราชสีมา

นายสมศักดิ์ ราชบุรินทร์
ผู้ว่าราชการจังหวัด นครราชสีมา

นางสุกัญญาลักษณ์ สิริบุรณ์
รักษาการนายแพทย์ จ.นครราชสีมา

นางเพ็ญศรี แซ่สี
นายก อบต.หนองแวง

นายแพทย์สมศักดิ์ ราชบุรินทร์

นายแพทย์สมศักดิ์ ราชบุรินทร์

เขต	อำเภอ	จังหวัด
เขตเมือง	อำเภอเมือง	จังหวัดนครราชสีมา
เขตชนบท	อำเภอเมือง	จังหวัดนครราชสีมา
เขตภูเขา	อำเภอเมือง	จังหวัดนครราชสีมา



องค์การปกครองส่วนท้องถิ่น
จังหวัดนครราชสีมา

แบบมาตรฐานเลขที่
พ.บ.ย. 01-202
18/65

ขนาดฐาน ถนน ค.ส.ล. ทบ 0.15 ม.
ขนาดกว้าง 4.00 ม. ไม่เกิน 6.00 ม.

วันที่รับ
วันที่รับ
นายสุรศักดิ์ ชัยสา

วันที่รับ
นายสุรศักดิ์ ชัยสา

วันที่รับ
นายสุรศักดิ์ ชัยสา

วันที่รับ
นายสุรศักดิ์ ชัยสา

หน้า : 1
จำนวน : 1

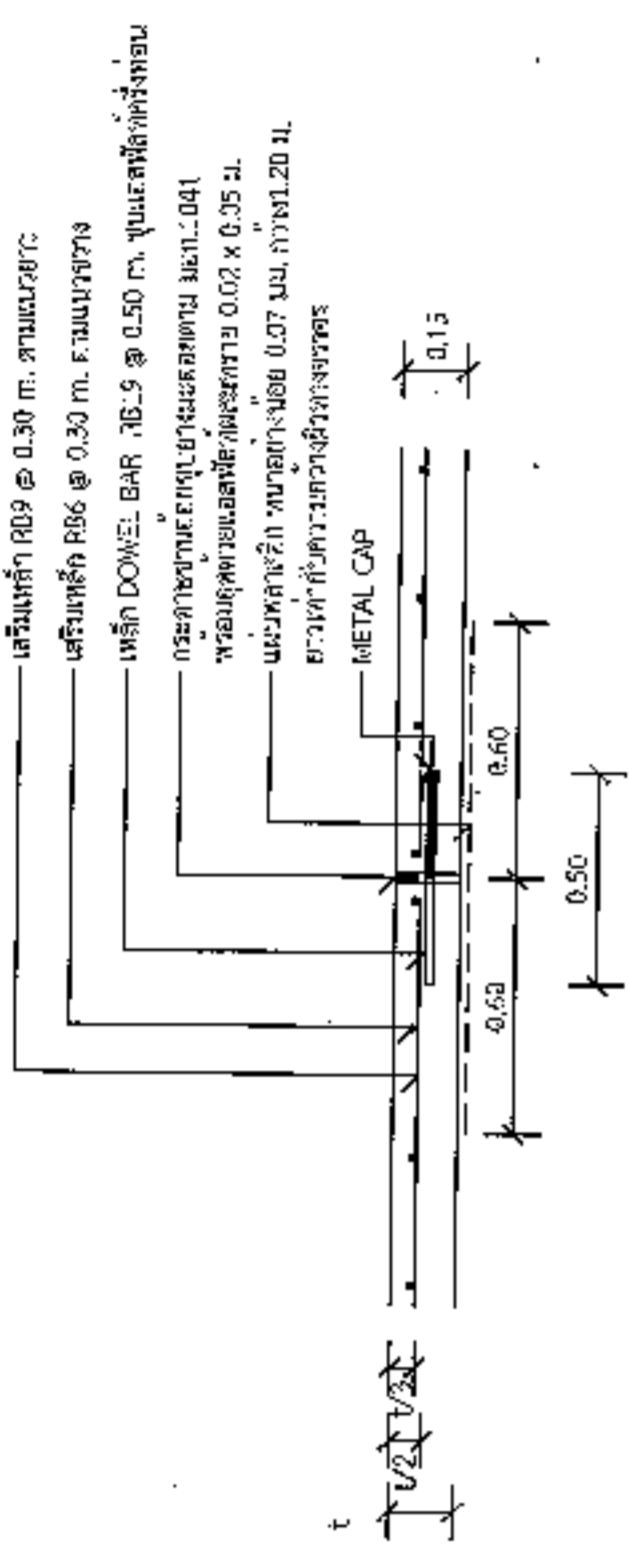

แบบขยาย
EXPANSION JOINT ทุกระยะไม่เกิน 10 เมตร
1 : 25

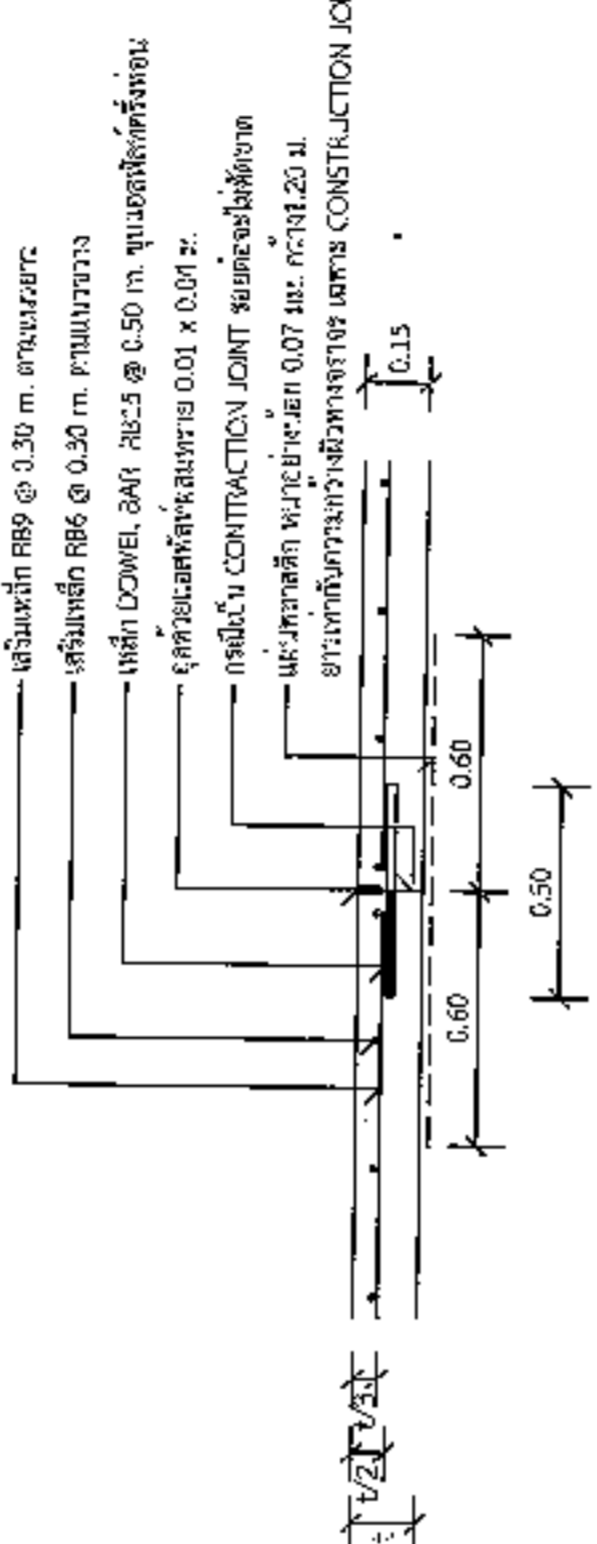

แบบขยาย
CONSTRUCTION JOINT และ
CONTRACTION JOINT ทุกระยะ 10 เมตร
1 : 25

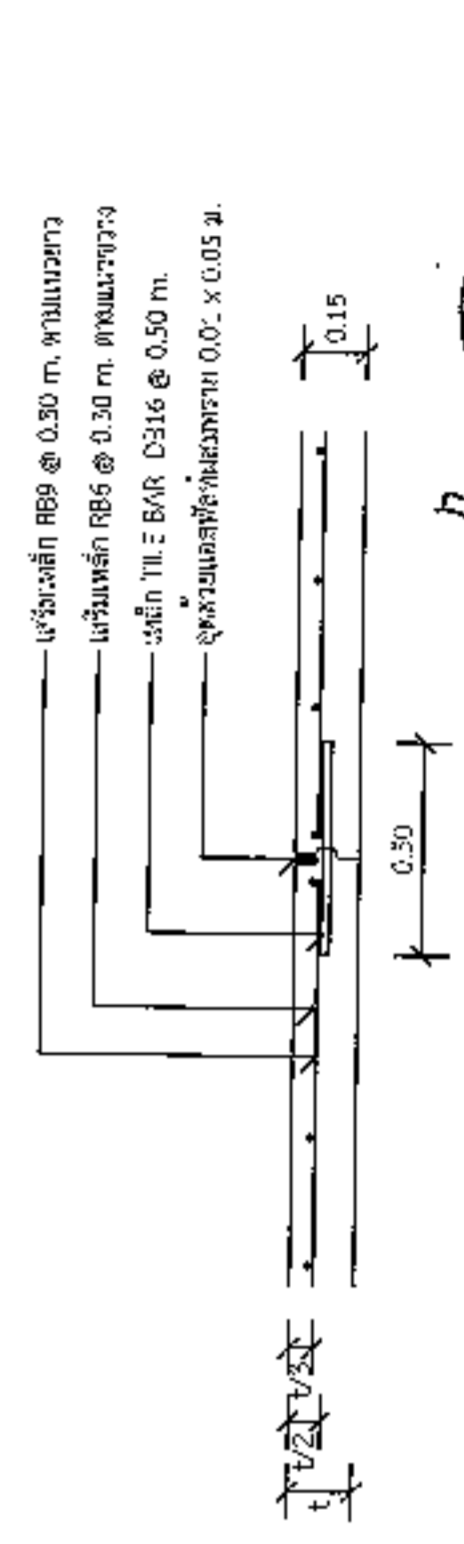

แบบขยาย
LONGITUDINAL JOINT ขนำบนและขนำบนเหล็กที่ติดตั้งก่อน
นายสุรศักดิ์ ชัยสา
1 : 25

รายการประกอบแบบ

1. ส่วนของเหล็ก (SLIP) ใช้ ไม่น้อยกว่า 10 ซม. และ
เหล็ก (COMPRESSIVE STRENGTH) ของเหล็ก
ตัวรับแรงกด 15x15x15 ซม. ที่ 28 วันหลังจากหล่อ
240 กก./ตร.ซม.
2. ใช้ปูนซีเมนต์ชนิดเม็ดขนาดไม่เกิน 75 ไมครอน ตาม
เม.บ.079
3. เหล็กเสริมใช้เหล็กมาตรฐาน ขนาด 23 และ 28 มม. 24
4. ใช้เหล็กเสริมแบบ WIRE MESH (ขนาด 7.37) ขนาด
4 มม. @ 0.10x0.30 ม. หรือ 0.15x0.30 ม. หรือ 0.20x0.30 ม.
ใช้รับของค้ำยันจากปูนซีเมนต์ และใช้ยึดกับเหล็กที่ติดตั้ง
ก่อนค้ำยันค้ำยัน โดยการเปลี่ยนเหล็กที่ติดตั้งก่อน
ที่มีระยะและขนาดและทิศทางของเหล็กที่ติดตั้งก่อน
5. การทำเหล็กค้ำยันเหล็กที่ติดตั้งก่อน ให้ทำเหล็กค้ำยัน
กวางขวางของเหล็กค้ำยันที่ไปยังขอบเหล็กค้ำยันที่มีระยะ
เหล็กค้ำยันไม่เกิน 2 มม.
6. เว้นแต่เหล็กค้ำยันที่ติดตั้งก่อนขนาด 0.07 มม. หรือ
1.20 ม. ยาวเท่ากับความยาวของเหล็กค้ำยันที่ติดตั้ง
มีระยะค้ำยันไม่เกิน 7% ของระยะเหล็กค้ำยันที่
เว้นแต่เหล็กค้ำยันที่ไปยังขอบเหล็กค้ำยันที่มีระยะ
ระยะการวางเหล็กค้ำยัน 10 0

ใช้รับกับขนำบนเหล็ก 12 ซม.
ปริมาณแรงรับ 100 กก./ซม.กว.

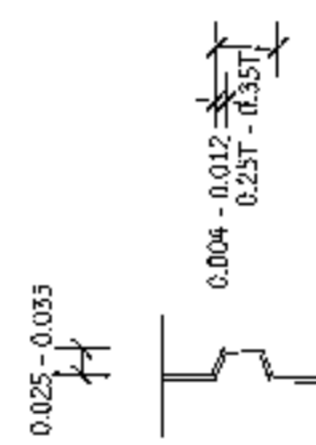

ขยายรอยต่อตามยาว

1 : 10

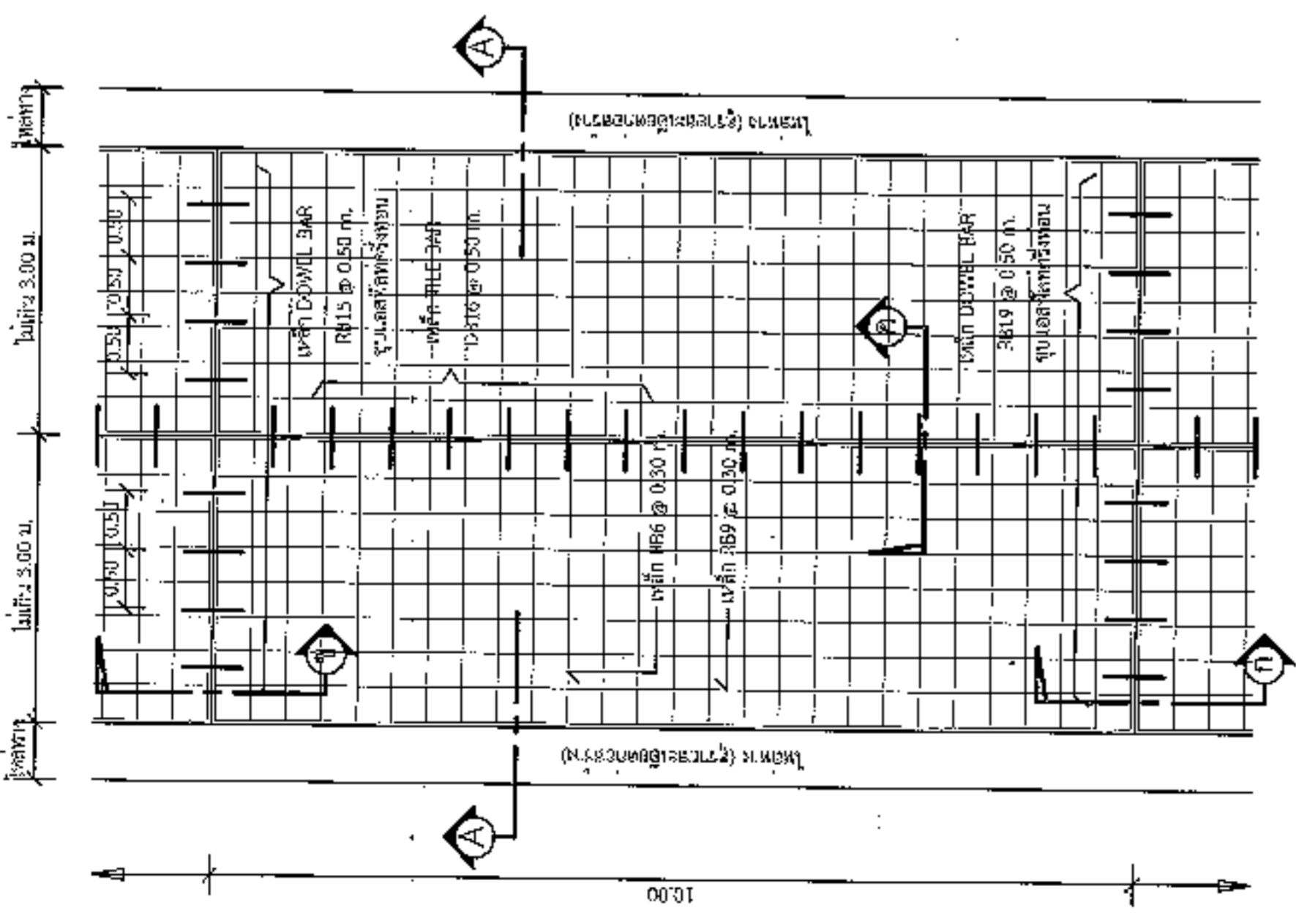

แปลนพื้นถนน

1 : 75

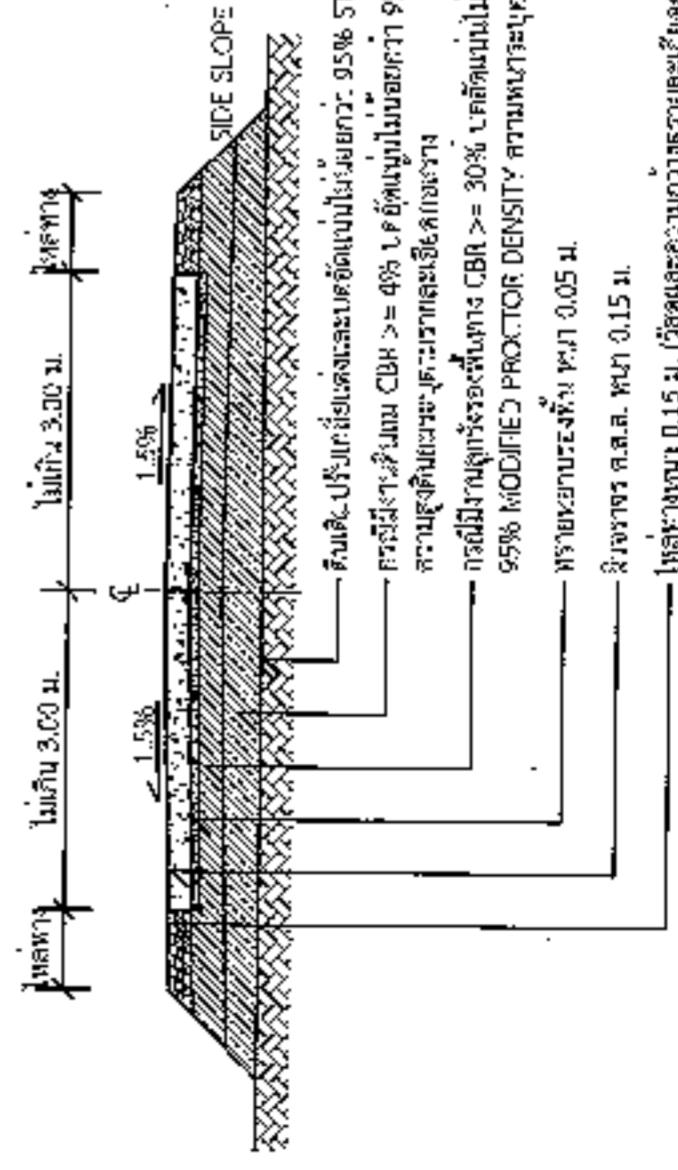

รูปตัด

1 : 75

*วัสดุและวิธีทำ: ทำตามแบบที่ส่งมาของท้องถิ่น พ.บ. 2550 เฉพาะในส่วนที่เกี่ยวข้องเท่านั้น



องค์กรปกครองส่วนท้องถิ่น
จังหวัดนครราชสีมา

แบบมาตรฐานเลขที่
วอ.นส. 03-102
N/65

มาตรฐานบัญชีประชาชาติโครงการฯ

จำนวน
เรื่อง

ชื่อแผน
นายสมศรี จันทนา

วันที่
01/06/2565
นายสมศรี จันทนา
BULLDOGS

เลขที่
1

ชื่อ
นายสมศรี

หน้า
3
ฉบับ
4

2.40

โครงการก่อสร้างของ.....

โครงการ.....

ปริมาณงาน.....

งบประมาณ.....บาท

วันเริ่มสัญญา.....วันสิ้นสุดสัญญา.....

ผู้รับจ้าง.....โทร.....

ผู้ควบคุมงาน.....โทร.....

ผู้ควบคุมงาน.....โทร.....

ขอภัยในความไม่สะดวก

แบบขยายข้อความป้าย
มาตรฐาน
1 : 10

รายละเอียดประกอบแบบ

- วัสดุป้ายตามความเหมาะสมของสภาพแวดล้อมและเวลาติดตั้ง
- ตัวอักษรให้ชัดเจน ความคมชัดเหมาะสมกับงานติดตั้ง
- กำหนดการติดตั้งป้ายโครงการ และรายละเอียดอื่น ๆ ที่เกี่ยวข้อง

ผู้ควบคุมงาน.....

นายสมศรี เกษมศรี
ผู้อำนวยการกองช่าง อบจ.นครราชสีมา



องค์การปกครองส่วนท้องถิ่น
จังหวัดนครราชสีมา

แบบมาตรฐานเลขที่

ร.ด.บ. 03-101

แบบ :

มาตรฐานบัญชีโครงการจ้าง

1. พรรณาน

รูปแบบ

พื้นที่

พื้นที่

นาย : สารภักดิ์ อึ้งเพชร

วิชา : ไม้

000.

นาย : สารภักดิ์ อึ้งเพชร

พื้นที่

พื้นที่

พื้นที่

พื้นที่

พื้นที่

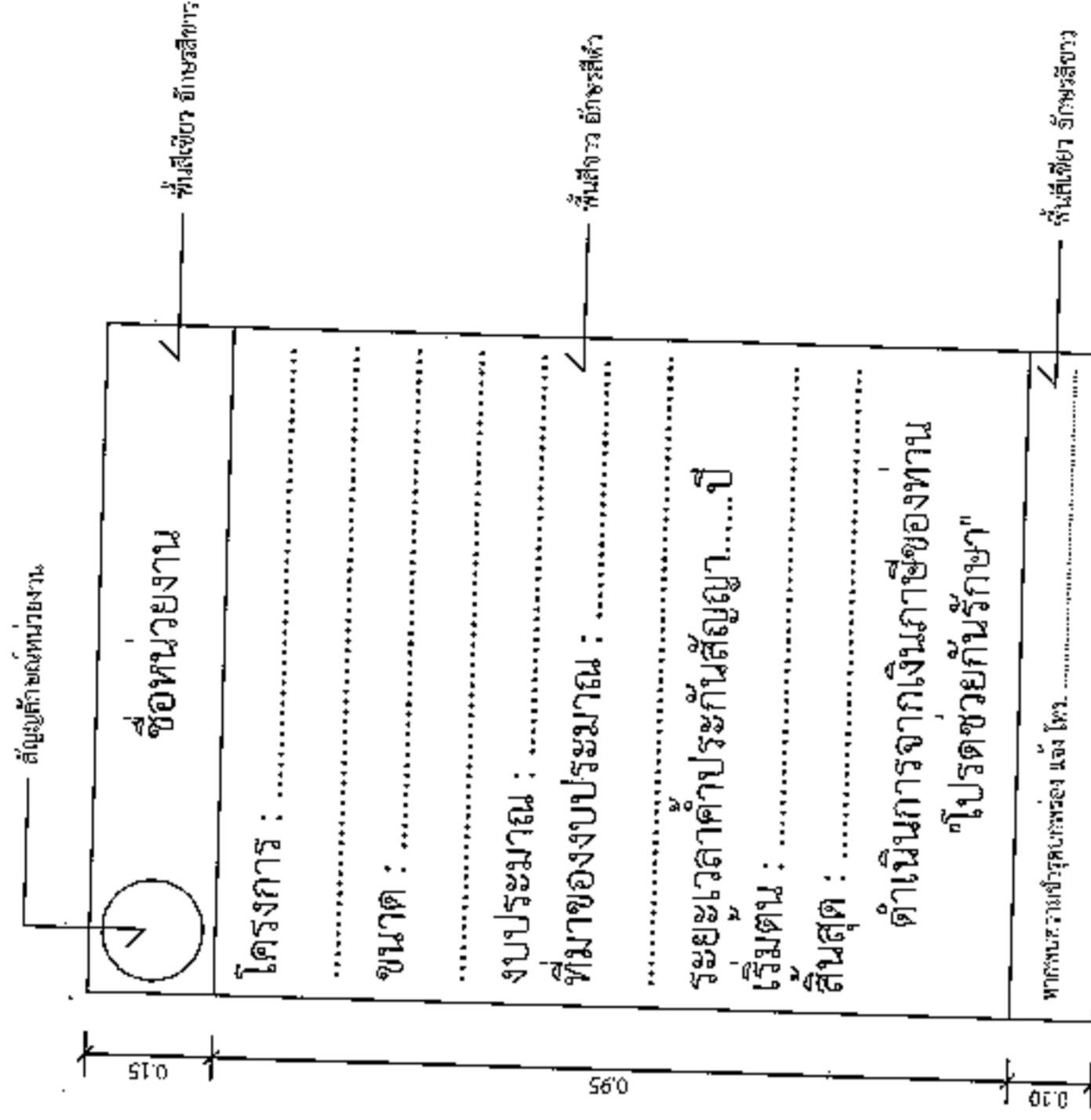

แบบขยายของความป้าย

มาตรา 48

1 : 10

รายการประกอบแบบ

- 1. เสา ขึ้นอยู่กับต้นตอ ไม้ท่อนผ่าครึ่ง
- 2. พื้นป้ายขึ้นกับพื้นที่ป้ายในตามแบบ
- 3. ไม้สักหรือไม้จริง ครอบคลุมความป้าย

นาย : สารภักดิ์ อึ้งเพชร

ผู้อำนวยการกองช่าง อบ.ต.หนองแวง

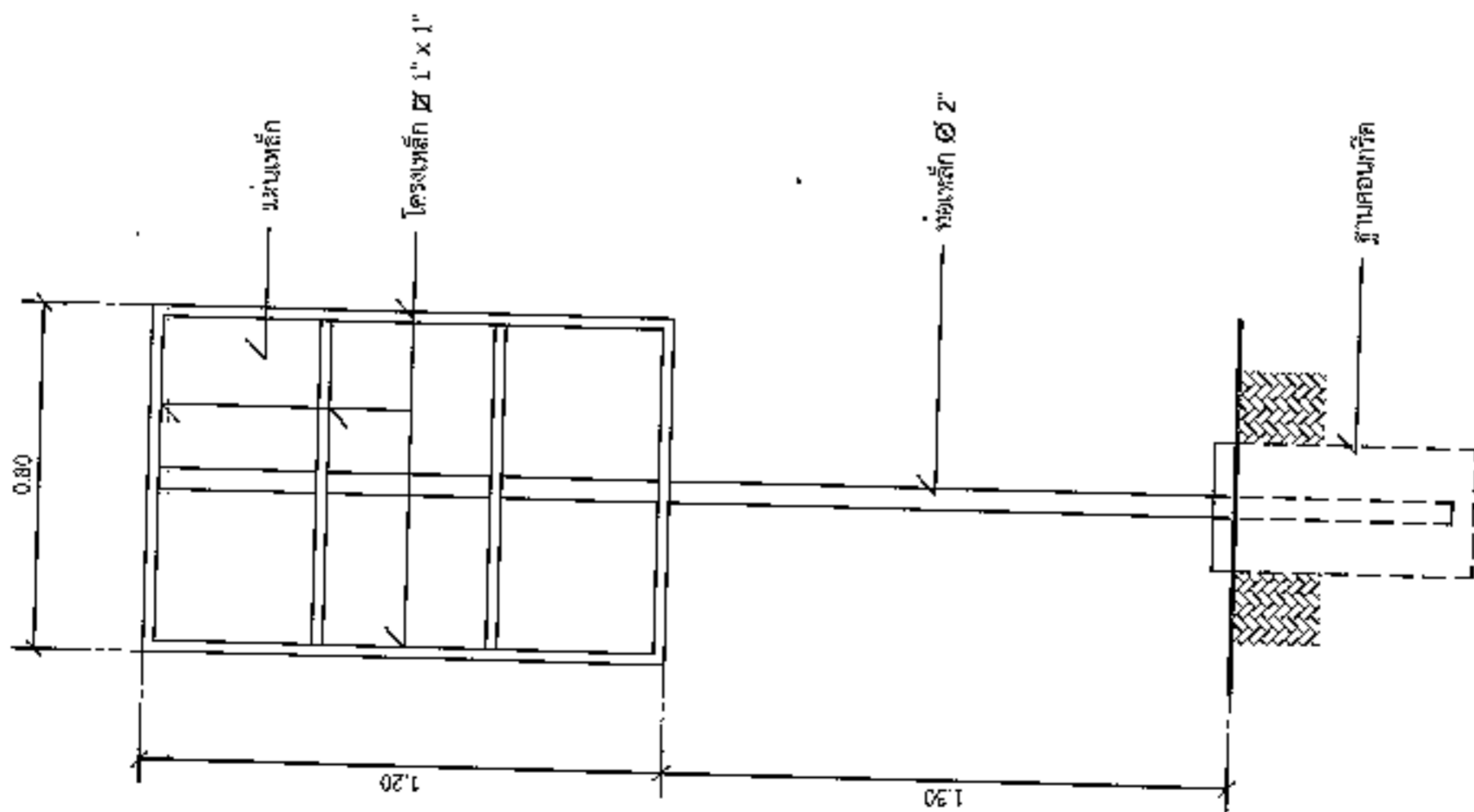

รูปด้านหลัง

1 : 20

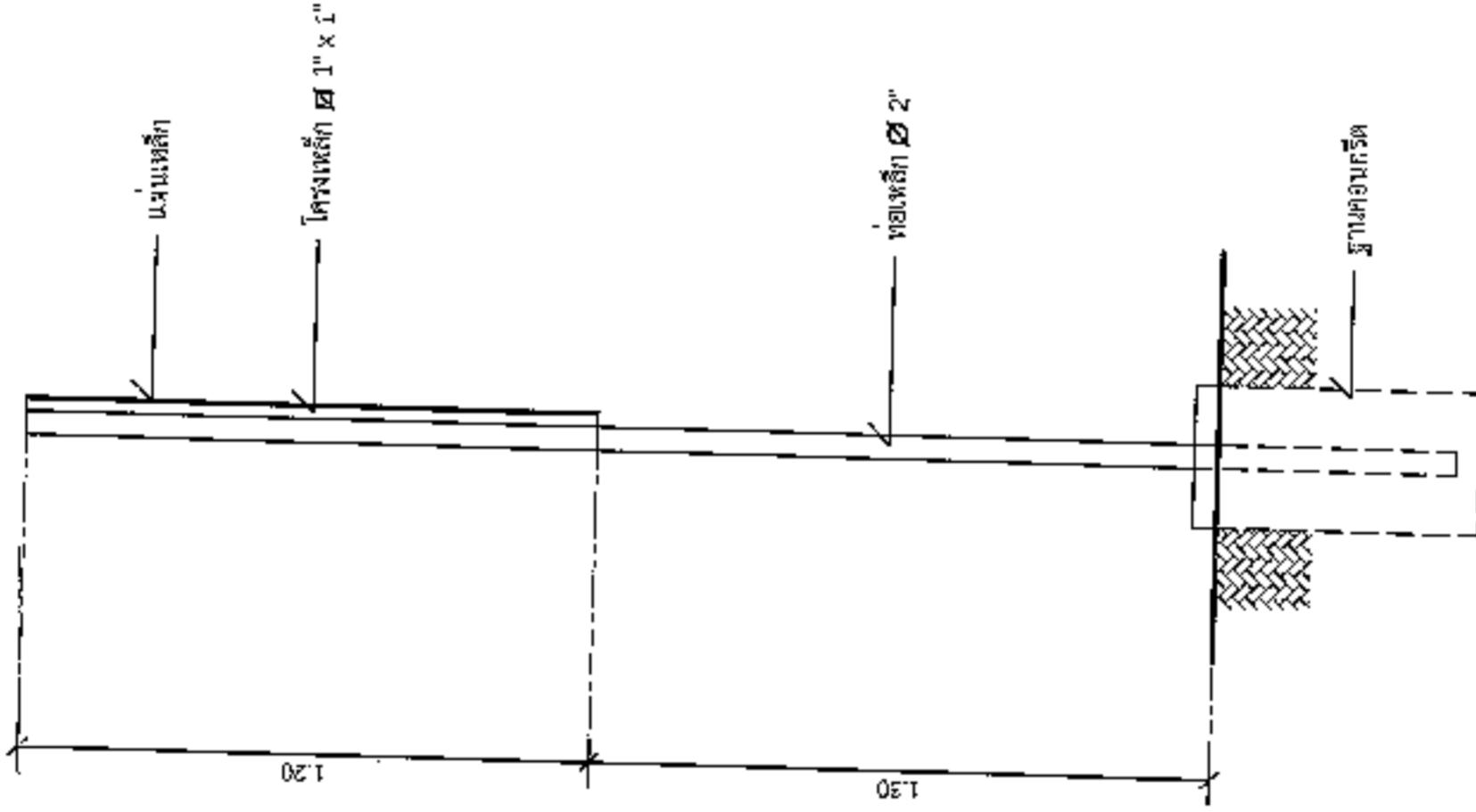

รูปด้านขวา

1 : 20