



ประกาศองค์การบริหารส่วนตำบลหนองแวง

เรื่อง ประกาศกำหนดราคากลางโครงการก่อสร้างถนนคอนกรีตเสริมเหล็ก บ้านโนนทอง หมู่ที่ ๕ จากถนนลาดยาง  
เดิม-บ้านนายประมวล หมู่ที่ ๕ ตำบลหนองแวง อำเภอกะป้อ จังหวัดนครราชสีมา

ด้วย องค์การบริหารส่วนตำบลหนองแวง อำเภอกะป้อ จังหวัดนครราชสีมา ได้จัดทำตาราง  
แสดงวงเงินงบประมาณที่ได้รับจัดสรรและราคากลางในงานจ้างก่อสร้าง ประจำปีงบประมาณ ๒๕๖๕ โครงการ  
ก่อสร้างถนนคอนกรีตเสริมเหล็ก บ้านโนนทอง หมู่ที่ ๕ จากถนนลาดยางเดิม-บ้านนายประมวล หมู่ที่ ๕ ตำบลหนอง  
แวง อำเภอกะป้อ จังหวัดนครราชสีมา เรียบร้อยแล้ว

ดังนั้น เพื่อเป็นการเปิดเผยข้อมูลรายละเอียดค่าใช้จ่ายเกี่ยวกับการจัดซื้อจัดจ้าง ราคากลางและการ  
คำนวณราคากลาง ตามมาตรา ๑๐๓/๗ วรรคหนึ่ง และมาตรา ๑๐๓/๘ วรรคหนึ่ง แห่งพระราชบัญญัติประกอบ  
รัฐธรรมนูญว่าด้วยการป้องกันและปราบปรามการทุจริต พ.ศ. ๒๕๕๒ แก้ไขเพิ่มเติม (ฉบับที่ ๒) พ.ศ. ๒๕๕๔ จึงประกาศ  
กำหนดราคากลางโครงการก่อสร้างถนนคอนกรีตเสริมเหล็ก บ้านโนนทอง หมู่ที่ ๕ จากถนนลาดยางเดิม-บ้านนาย  
ประมวล หมู่ที่ ๕ ตำบลหนองแวง อำเภอกะป้อ จังหวัดนครราชสีมา ประจำปีงบประมาณ ๒๕๖๕

จึงประกาศให้ทราบโดยทั่วกัน

ประกาศ ณ วันที่ ๒๕ เดือน เมษายน พ.ศ. ๒๕๖๕

(นางเพียร แซ่ลี)

นายกองค์การบริหารส่วนตำบลหนองแวง

ตารางแสดงวงเงินงบประมาณที่ได้รับจัดสรรและราคากลางในงานจ้างก่อสร้าง

๑. ชื่อโครงการ โครงการก่อสร้างถนนคอนกรีตเสริมเหล็ก บ้านโนนทอง หมู่ที่ ๕ จากถนนลาดยางเดิม-บ้าน  
นายประมวล หมู่ที่ ๕ ตำบลหนองแวง อำเภอเทพารักษ์ จังหวัดนครราชสีมา /หน่วยงานเจ้าของโครงการ  
กองช่าง องค์การบริหารส่วนตำบลหนองแวง อำเภอเทพารักษ์ จังหวัดนครราชสีมา

๒. วงเงินงบประมาณที่ได้รับจัดสรร ..... ๑๙๘,๙๐๐.- ..... บาท

๓. ลักษณะงาน

โดยสังเขป โครงการก่อสร้างถนนคอนกรีตเสริมเหล็ก บ้านโนนทอง หมู่ที่ ๕ จากถนนลาดยางเดิม-บ้าน  
นายประมวล หมู่ที่ ๕ ตำบลหนองแวง อำเภอเทพารักษ์ จังหวัดนครราชสีมา

๑. ถนน ค.ส.ล. กว้าง ๓.๒๐ ม. หน้า ๐.๑๕ ม. ยาว ๑๐๐ ม. (SIDE SLOPE = NO SLOPE)

๒. ถมดินคันทาง กว้าง ๔.๐๐ ม. ยาว ๑๕ ม. สูงเฉลี่ย ๑.๐๐ ม. (SIDE SLOPE = ๑:๑)

พร้อมป้ายโครงการ ๑ ป้าย (รายละเอียดตามแบบที่ อบต. กำหนดเลขที่ ๑๙/๒๕๖๕ )

๔. ราคากลางคำนวณ ณ วันที่ ๒๑ เมษายน ๒๕๖๕ ..... เป็นเงิน ๒๐๕,๓๐๐.- บาท

๕. บัญชีประมาณการราคากลาง

๕.๑ แบบสรุปราคากลางงานก่อสร้างทาง สะพาน และท่อลอดเหลี่ยม

๕.๒ แบบแปลนงานก่อสร้าง

๕.๓ รายละเอียดประมาณราคาก่อสร้าง

๖. รายชื่อคณะกรรมการกำหนดราคากลาง

๖.๑ นายสมศรี เกงขุนทด ตำแหน่ง ผู้อำนวยการกองช่าง ประธานกรรมการ

๖.๒ นายวิทยา ศิริบุรณ ตำแหน่ง นักวิชาการเงินและบัญชี กรรมการ

๖.๓ นางสาวสุนิสา ฤทธิมหา ตำแหน่ง นักวิชาการสาธารณสุข กรรมการ/เลขานุการ

ประมาณราคาก่อสร้างเป็นราคากลาง

องค์การบริหารส่วนตำบลหนองแวง อำเภอเทพารักษ์ จังหวัดนครราชสีมา

โครงการ ก่อสร้างถนนคอนกรีตเสริมเหล็ก บ้านโนนทอง หมู่ที่ ๕ จากถนนลาดยางเดิม-บ้านนายประมวล หมู่ที่ ๕ ตำบลหนองแวง อำเภอเทพารักษ์ จังหวัดนครราชสีมา

เจ้าของงาน องค์การบริหารส่วนตำบลหนองแวง อำเภอเทพารักษ์ จังหวัดนครราชสีมา ออกแบบและรายการ

แบบเลขที่ ๑๘/๒๕๖๕ จำนวน ๑ แผ่น

ประมาณการเมื่อ วันที่ ๒๑ เมษายน ๒๕๖๕

ลำดับที่	รายการ	รวมค่างานต้นทุน (บาท)	Factor F	รวมค่าก่อสร้าง (บาท)	หมายเหตุ
๑	หมวด งานทาง	๑๕๐,๒๑๔.๙๖	๑.๓๖๐๗	๒๐๔,๓๙๗.๕๐	Factor F -ดอกเบี้ยเงินกู้ ๖ % -ภาษี ๗ % -เงินจ่ายล่วงหน้า ๐ % -เงินประกันผลงานหัก ๐%
รวมราคาก่อสร้างเป็นเงิน				๒๐๔,๓๙๗.๕๐	
สรุป	คิดเป็นเงินงบประมาณ			๒๐๔,๓๐๐.๐๐	
(ตัวอักษร) (-สองแสนสี่พันสามร้อยบาทถ้วน-)					

คณะกรรมการกำหนดราคากลาง ตามคำสั่ง เลขที่ ๗๗/๒๕๖๕ ลงวันที่ ๑๗ มีนาคม พ.ศ. ๒๕๖๕ ได้ตรวจสอบแล้วเห็นชอบให้ประมาณราคานี้เป็นราคากลาง

(ลงชื่อ).....ประธานกรรมการ  
(นายสมศรี เกงขุนทด)  
ผู้อำนวยการกองช่าง

(ลงชื่อ).....กรรมการ  
(นายวิทยา ศิริบูรณ์)  
เจ้าพนักงานธุรการ

(ลงชื่อ).....กรรมการ  
(นางสาวสุนิสา ฤทธิมหา)  
นักวิชาการสาธารณสุข









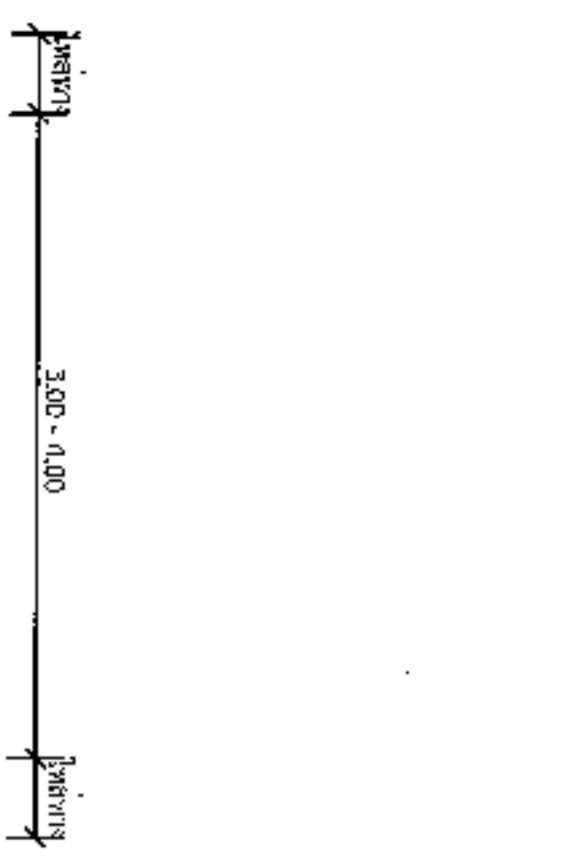

**รายการประกอบแบบ**

1. ส่วนขอบของอิฐ (SLUMP) สูง ไม่น่ากว่า 10 ซม. และแรงอัด (COMPRESSIVE STRENGTH) ของคอนกรีตต้องมากกว่า 15x15x15 ซม. มี 28 วันต้องไม่น้อยกว่า 240 กก./ตร.ซม.
  2. วัสดุของคอนกรีตต้องมีคุณสมบัติตามข้อกำหนด มกช 479
  3. เหล็กเสริมที่ใช้ต้องมีขนาดเส้นผ่าศูนย์กลาง 23 และ ขนาด 24
  4. ไม้โครงเหล็กของ WIRE MESH (มอกช 737) ขนาด 4 มม. @ 10x10 ซม. มี 1 เมตร โดยให้ใช้จำนวนของไม้โครงของขนาดที่ระบุไว้ และขนาดของไม้โครงที่ระบุไว้
  5. การใส่ผิวหน้าคอนกรีตให้เรียบ ให้ทำโดยจากไม้ประคองจากด้านบนที่ใส่ไว้โดยรอบที่ความสูงที่ต่ำกว่าที่ระดับของผิวหน้า 2 มม.
  6. เสาพักขาตั้งที่ระบอบของเสาข้างน้อย 0.07 เมตรกว้าง 1.20 ม. ยาวเท่ากับความกว้างของเสาข้าง ซึ่งจะต้องใช้ของมีลักษณะเป็นเส้น 7% ของเส้นผ่าศูนย์กลาง และเสาข้างต้องเป็นรูปสี่เหลี่ยมจัตุรัส
- ระยะเวลารอคอยแบบ 10 ปี  
รับน้ำหนักบรรทุกได้เกิน 12 ตัน  
ปริมาณเสาข้าง 100 ต้น/เมตร

**แบบพิมพ์ถาวร**  
1 : 75

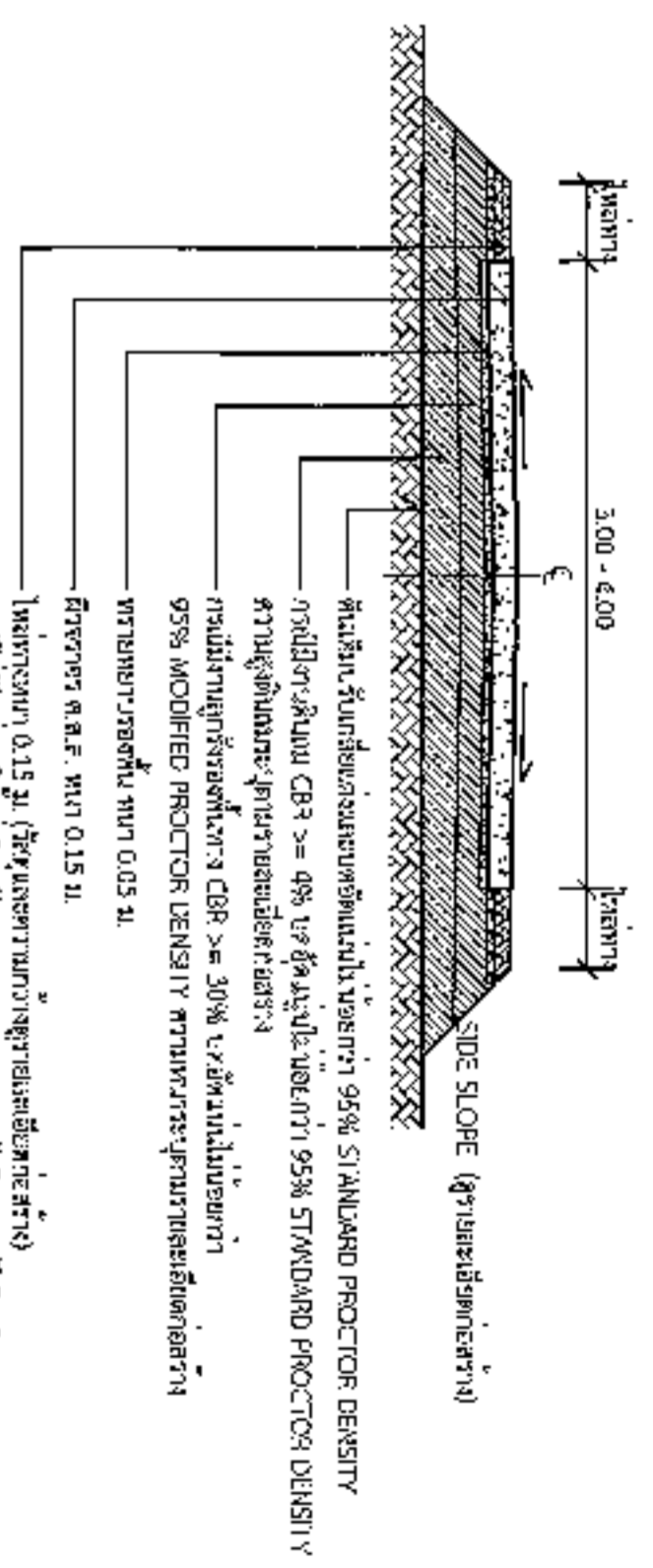

**รูปตัด** (A)-(A)  
1 : 75

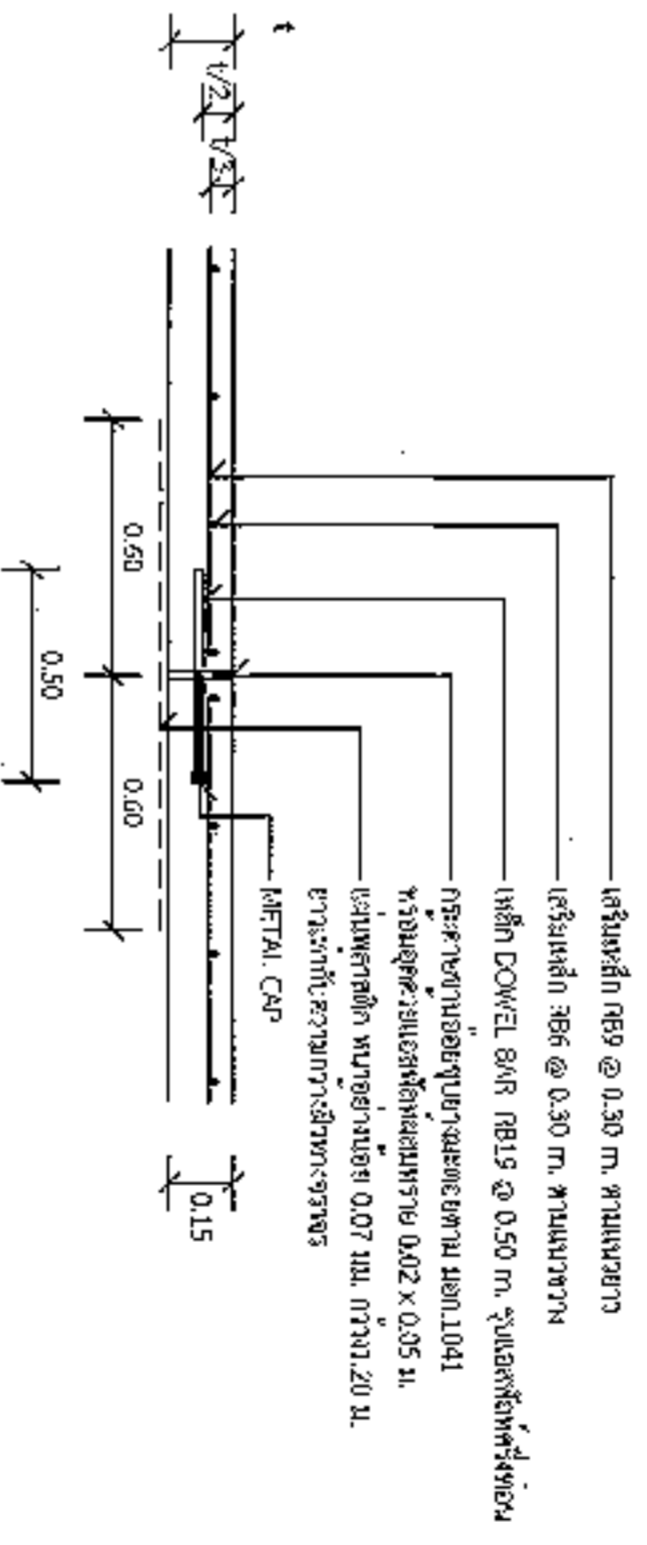

**แบบขยาย** (ก)  
**(EXPANSION JOINT) ทิศระยะไม่เกิน 100 เมตร**  
1 : 25

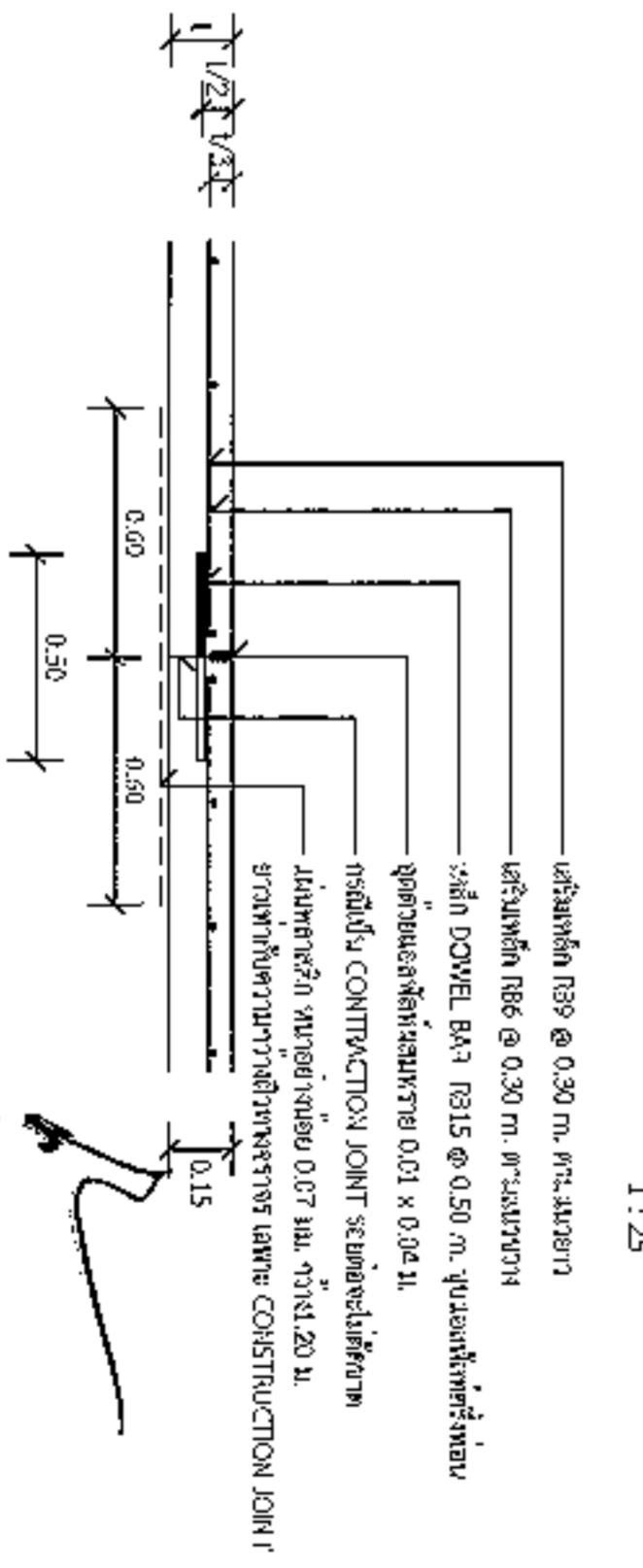

**แบบขยาย** (ข)  
**CONSTRUCTION JOINT และ CONTRACTION JOINT ทิศระยะ 10 เมตร**  
1 : 25



โครงการก่อสร้างทางหลวงชนบท  
จังหวัดนครราชสีมา

แบบมาตรฐานเลขที่  
ทป.ม. 01-201  
49/65

วันที่ :  
วันที่รับ ต้น ค.ส.ล. หน้า 0.15 ม.  
วันที่ทำร่าง 3.00 - 4.00 ม.

ชื่อตำแหน่ง :  
วิศวกร

ชื่อ :  
วิศวกร

ชื่อ :  
วิศวกร

ชื่อ :  
วิศวกร

ชื่อ :  
วิศวกร

ชื่อ :  
วิศวกร

ชื่อ :  
วิศวกร





องค์การปกครองส่วนท้องถิ่น  
จังหวัดนครราชสีมา

นางมาตริฐา นิลขงสี  
พ.ร.บ. 03-102  
49155

มาตราฐานไปรษณีย์แห่งชาติ

นายวิชาญ รุ่งเรือง

นางสุวิมลรัตน์ สันติธรรม

นายสมเกียรติ นิลขงสี

นางสาวสุวิมลรัตน์ สันติธรรม

นายสมเกียรติ นิลขงสี

หน้า : 4  
หลัง : 5

2.40

# โครงการก่อสร้างของ.....

- โครงการ.....
- ปริมาณงาน.....
- งบประมาณ.....บาท
- วันเริ่มสัญญา.....
- ผู้รับจ้าง..... โทร.....
- ผู้ควบคุมงาน..... โทร.....
- ผู้ควบคุมงาน..... โทร.....

## ขออภัยในความไม่สะดวก

### แบบขยายขอความปาย

มาตราฐาน 1 : 10

- รายละเอียดประกอบแบบ
- จัดทำเอกสารตามแบบและรายละเอียดของงานก่อสร้าง
  - ทำสัญญาจ้างเหมาค่าจ้างและรายละเอียดของงาน
  - ทำแบบการติดตั้งโครงสร้างและระบบและเขียน
  - จัดทำแบบใช้แบบ ให้ผู้ควบคุมงานเป็นผู้กำหนด

นายสมเกียรติ นิลขงสี  
ผู้อำนวยการกองช่าง

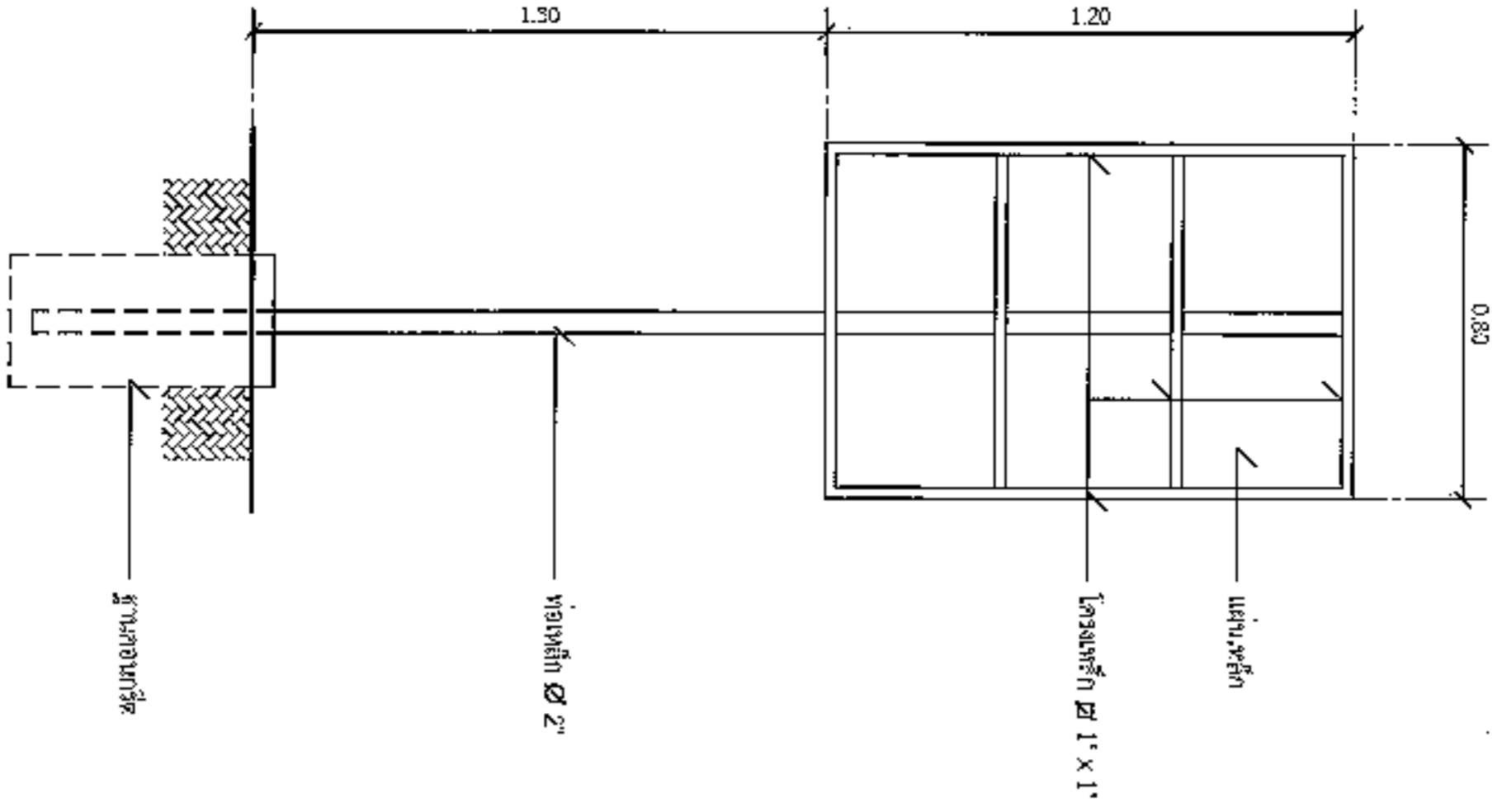

รูปด้านหน้า  
มาตราส่วน 1 : 20

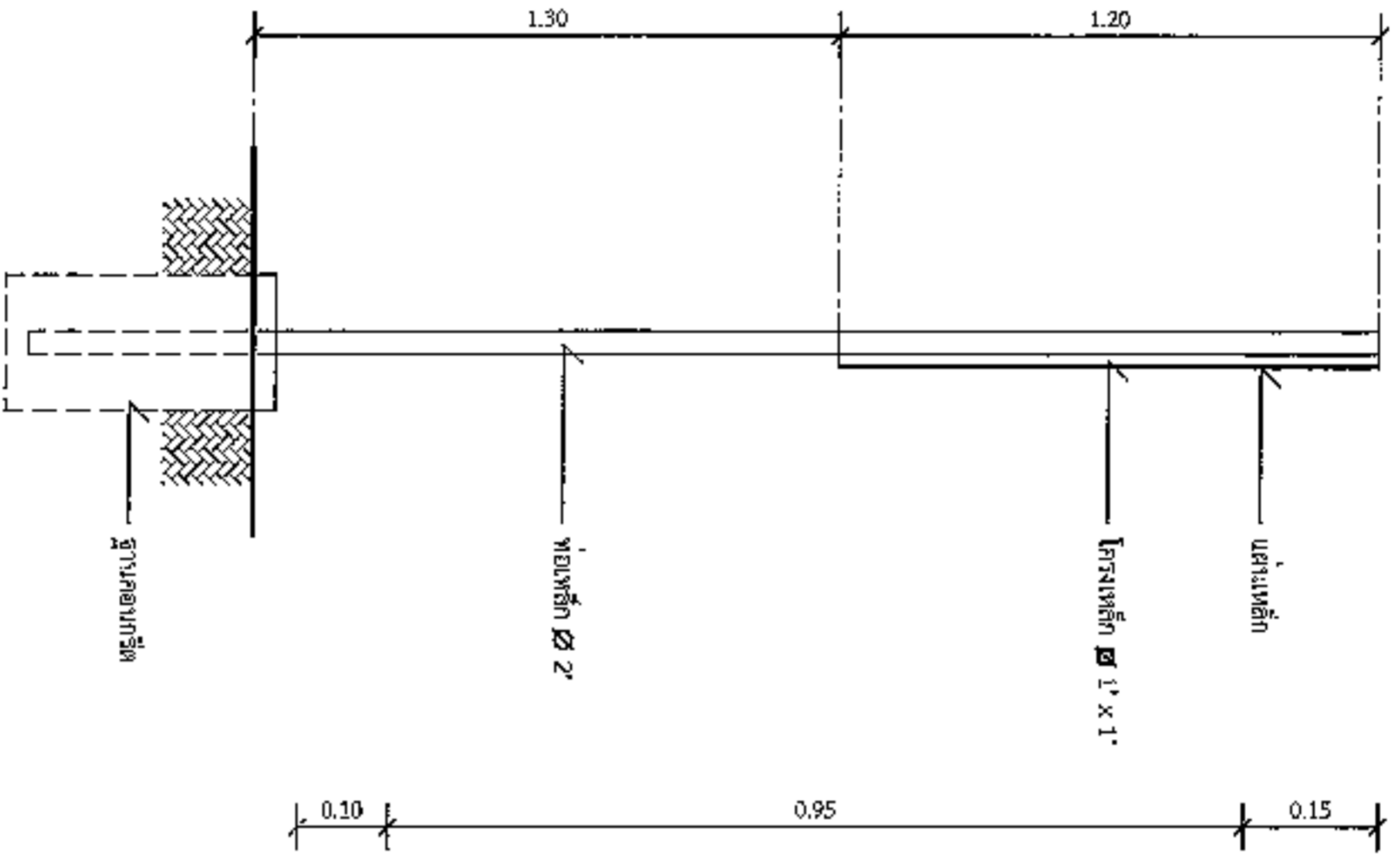

รูปด้านข้าง  
มาตราส่วน 1 : 20

ชื่อหน่วยงาน

โครงการ : .....

ขนาด : .....

งบประมาณ : .....

ที่มาของงบประมาณ : .....

ระยะเวลาค่าประกันสัญญา.....ปี

เริ่มต้น : .....

สิ้นสุด : .....

ดำเนินการจากเงินภาษีของทาง "โปรดช่วยกันรักษา"

ขอความยินยอมให้ติดบนหลัง บังเกอร์.....

แบบขยายข้อความป้าย  
มาตราส่วน 1 : 10

รายการประกอบแบบ

1. เสา ที่ยื่นยื่นด้านข้าง ไม้ท่อนที่ขลิบลิ้น
2. คาน ไม้คานด้านข้าง ไม้ท่อนที่ขลิบลิ้น
3. สลักไม้ที่ใช้ขันตามความเหมาะสม

นายสมศรี เจริญศรี

ผู้อำนวยการกองช่าง อบ.จ.แม่ฮ่องสอน



องค์การบริหารส่วนท้องถิ่น  
จังหวัดแม่ฮ่องสอน

นางมาตุรดา เกษศิริ  
ท.น.๒. ๐๕-1๐1  
๑๑/๒๕

นางสุชาดา ป๋วยใจตรง  
นางสุชาดา ป๋วยใจตรง

นางสุชาดา ป๋วยใจตรง  
นางสุชาดา ป๋วยใจตรง

นางสุชาดา ป๋วยใจตรง  
นางสุชาดา ป๋วยใจตรง

นางสุชาดา ป๋วยใจตรง  
นางสุชาดา ป๋วยใจตรง

นางสุชาดา ป๋วยใจตรง  
นางสุชาดา ป๋วยใจตรง

หน้า : 5  
จำนวน : 5