



ประกาศองค์การบริหารส่วนตำบลหนองแวง

เรื่อง ประกาศกำหนดราคากลางโครงการก่อสร้างถนนคอนกรีตเสริมเหล็ก บ้านปรำรงค์กุญชร หมู่ที่ ๑๗  
ไร่นายสมร ต่อ คสล.เดิม ตำบลหนองแวง อำเภอกะเปอร์ จังหวัดนครราชสีมา

ด้วย องค์การบริหารส่วนตำบลหนองแวง อำเภอกะเปอร์ จังหวัดนครราชสีมา ได้จัดทำตารางแสดง  
วงเงินงบประมาณที่ได้รับจัดสรรและราคากลางในงานจ้างก่อสร้าง ประจำปีงบประมาณ ๒๕๖๖ โครงการก่อสร้างถนน  
คอนกรีตเสริมเหล็ก บ้านปรำรงค์กุญชร หมู่ที่ ๑๗ ไร่นายสมร ต่อ คสล.เดิม ตำบลหนองแวง อำเภอกะเปอร์ จังหวัด  
นครราชสีมา เรียบร้อยแล้ว

ดังนั้น เพื่อเป็นการเปิดเผยข้อมูลรายละเอียดค่าใช้จ่ายเกี่ยวกับการจัดซื้อจัดจ้าง ราคากลางและการ  
คำนวณราคากลาง ตามมาตรา ๑๐๓/๗ วรรคหนึ่ง และมาตรา ๑๐๓/๘ วรรคหนึ่ง แห่งพระราชบัญญัติประกอบ  
รัฐธรรมนูญว่าด้วยการป้องกันและปราบปรามการทุจริต พ.ศ. ๒๕๕๒ แก้ไขเพิ่มเติม (ฉบับที่ ๒) พ.ศ. ๒๕๕๔ จึง  
ประกาศกำหนดราคากลางโครงการก่อสร้างถนนคอนกรีตเสริมเหล็ก บ้านปรำรงค์กุญชร หมู่ที่ ๑๗ ไร่นายสมร ต่อ คสล.เดิม  
ตำบลหนองแวง อำเภอกะเปอร์ จังหวัดนครราชสีมา ประจำปีงบประมาณ ๒๕๖๖

จึงประกาศให้ทราบโดยทั่วกัน

ประกาศ ณ วันที่ ๑๕ เดือน กุมภาพันธ์ พ.ศ. ๒๕๖๖

(นางเพียร แซ่ลี)

นายกองค์การบริหารส่วนตำบลหนองแวง



ตารางแสดงวงเงินงบประมาณที่ได้รับจัดสรรและราคากลางในงานจ้างก่อสร้าง

๑. ชื่อโครงการ โครงการก่อสร้างถนนคอนกรีตเสริมเหล็ก บ้านปรารงค์ภูษร หมู่ที่ ๑๗ ไร่นายสมร ต่อ ถนน  
คสล.เดิม ตำบลหนองแวง อำเภอกุฉินารักษ์ จังหวัดนครราชสีมา /หน่วยงานเจ้าของโครงการ กองช่าง  
องค์การบริหารส่วนตำบลหนองแวง อำเภอกุฉินารักษ์ จังหวัดนครราชสีมา

๒. วงเงินงบประมาณที่ได้รับจัดสรร .....๓๑๑,๖๐๐.-.....บาท

๓. ลักษณะงาน

โดยสังเขป.....โครงการก่อสร้างถนนคอนกรีตเสริมเหล็ก บ้านปรารงค์ภูษร หมู่ที่ ๑๗ ไร่นายสมร ต่อ ถนน  
คสล.เดิม ตำบลหนองแวง อำเภอกุฉินารักษ์ จังหวัดนครราชสีมา รายละเอียดดังนี้ ถนน ค.ส.ล. กว้าง  
๕.๐๐ เมตร หนา ๐.๑๕ เมตร ระยะทางยาว ๑๒๕ เมตร (SIDE SLOP = NO SLOPE) พร้อมป้าย  
โครงการ (รายละเอียดตามแบบที่ อบต. กำหนดเลขที่ ๒๑/๒๕๖๖).....

๔. ราคากลางคำนวณ ณ วันที่.....๑๐ กุมภาพันธ์ ๒๕๖๖.....เป็นเงิน.....๓๑๑,๖๐๐.-.....บาท

๕. บัญชีประมาณการราคากลาง

- ๕.๑ แบบสรุปราคากลางงานก่อสร้างทาง สะพาน และท่อลอดเหลี่ยม
- ๕.๒ แบบแปลนงานก่อสร้าง
- ๕.๓ รายละเอียดประมาณราคาก่อสร้าง

๖. รายชื่อคณะกรรมการกำหนดราคากลาง

- ๖.๑ นายสมศรี เกงขุนทด ตำแหน่ง ผู้อำนวยการกองช่าง
- ๖.๓ นางสาวเยาวลักษณ์ อัจธานี ตำแหน่ง นักทรัพยากรบุคคลชำนาญการ
- ๖.๓ นางสาวปภาดา ฝาสันเทียะ ตำแหน่ง เจ้าพนักงานธุรการปฏิบัติงาน

ประธานกรรมการ  
กรรมการ  
กรรมการ

## ประมาณราคาค่าก่อสร้างเป็นราคากลาง

องค์การบริหารส่วนตำบลหนองแวง อำเภอเทพารักษ์ จังหวัดนครราชสีมา

โครงการ โครงการก่อสร้างถนนคอนกรีตเสริมเหล็ก บ้านปรารักษ์กุญชร หมู่ที่ ๑๗ ไร่นายสมร ต่อ ถนน คสล,เดิม ตำบลหนองแวง อำเภอเทพารักษ์ จังหวัดนครราชสีมา

เจ้าของงาน องค์การบริหารส่วนตำบลหนองแวง อำเภอเทพารักษ์ จังหวัดนครราชสีมา ออกแบบและรายการ

แบบเลขที่ ๒๑/๒๕๖๖ จำนวน ๔ แผ่น

ลำดับที่	รายการ	รวมค่างานต้นทุน (บาท)	Factor F	รวมค่าก่อสร้าง (บาท)	หมายเหตุ
๑	หมวด งานทาง	๒๒๘,๗๗๓.๗๓	๑.๓๖๒๔	๓๑๑,๖๘๑.๓๓	Factor F -เงินจ่ายล่วงหน้า ๐ % -ดอกเบี้ยเงินกู้ ๖ % -เงินประกันผลงานหัก ๐ % -ภาษี ๗ %
				รวมราคาก่อสร้างเป็นเงิน	๓๑๑,๖๘๑.๓๓
สรุป				คิดเป็นเงินงบประมาณ	๓๑๑,๖๐๐.๐๐
(ตัวอักษร) (-สามแสนหนึ่งหมื่นหนึ่งพันหกร้อยบาทถ้วน-)					

คณะกรรมการกำหนดราคากลาง ตามคำสั่ง เลขที่ ๕๖/๒๕๖๖ ลงวันที่ ๖ กุมภาพันธ์ พ.ศ. ๒๕๖๖ ได้ตรวจสอบแล้วเห็นชอบให้ประมาณราคานี้เป็นราคากลาง

(ลงชื่อ).....ประธานกรรมการ

(นายสมศรี เกงขุนทด)

ผู้อำนวยการกองช่าง

(ลงชื่อ).....กรรมการ

(นางสาวเยาวลักษณ์ อัจธานี)

นักทรัพยากรบุคคลชำนาญการ

(ลงชื่อ).....กรรมการ

(นางสาวปภาดา ฝาสันเทียะ)

เจ้าพนักงานธุรการปฏิบัติงาน



# องค์การบริหารส่วนตำบลหนองแวงกรมส่งเสริมการปกครองท้องถิ่น กระทรวงมหาดไทย

โครงการก่อสร้างถนนคอนกรีตเสริมเหล็กปรางค์กู่ หมู่ที่ 17 ตำบลหนองแวง อำเภอเพ็ญ จังหวัดนครราชสีมา

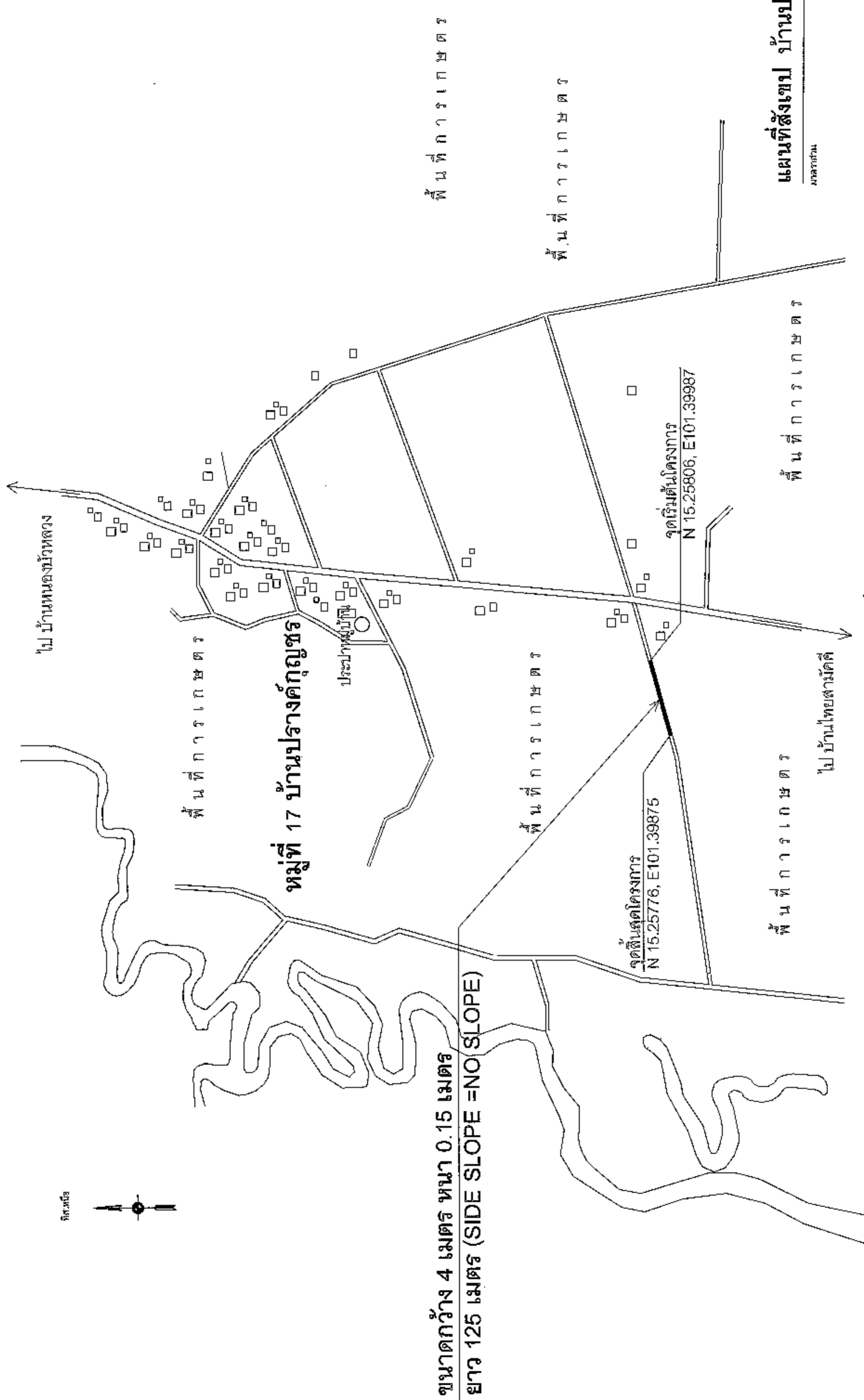

ขนาดกว้าง 4 เมตร หน้า 0.15 เมตร  
ยาว 125 เมตร (SIDE SLOPE = NO SLOPE)

แผนที่สังเขป บ้านปรางค์กู่  
มาตราส่วน NO SCALE



โครงการก่อสร้างถนนคอนกรีตเสริมเหล็ก

หมู่ที่ 17 บ้านปรางค์กู่  
ตำบลหนองแวง อำเภอเพ็ญ จังหวัดนครราชสีมา

ผู้ว่าราชการอำเภอ  
นายสมศักดิ์ เก่งอุบลเขต  
ผู้ดำรงตำแหน่งรอง อบต.หนองแวง





ผู้ช่วยนายก อบต.หนองแวง  
นายสมศักดิ์ เก่งอุบลเขต  
ผู้ดำรงตำแหน่งรอง อบต.หนองแวง

นายสุภัฏญญาลักษณ์ ศิริบุญรัตน์  
ศึกษาราชการแทนปลัด อบต.หนองแวง

นายเพชร แซ่ลี  
นายก อบต.หนองแวง

เลขที่แบบ	21/66	4	1
วันที่รับเรื่อง	21/66		
นายช่าง	นายช่าง		



องค์การปกครองส่วนท้องถิ่น จังหวัดนครราชสีมา	
แบบมาตรฐานเลขที่ พท.ม. 01-201 2/166	
ประเภท : มาตรฐาน ถนน ค.ส.ล. หน้า 0.15 ม. ขนาดกว้าง 3.00 - 4.00 ม.	
หมายเหตุ : ระบุแบบ	
วิศวกร  นายสมศรี ชัยเดช	
วิศวกร  นายสมศรี ชัยเดช	
วิศวกร  นายสมศรี ชัยเดช	
วิศวกร  นายสมศรี ชัยเดช	
1	จำนวน : 1

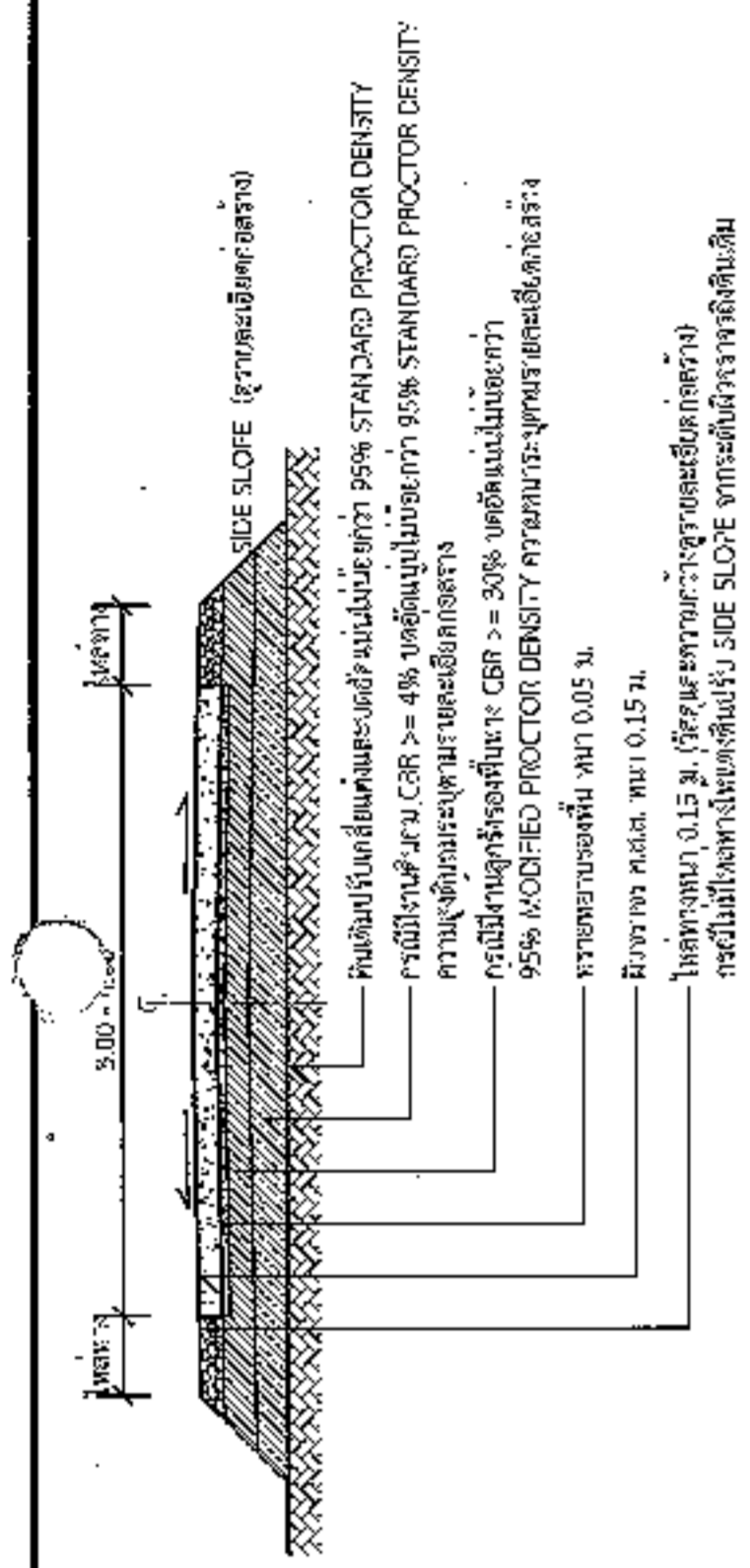

รูปตัด A-A  
1 : 75

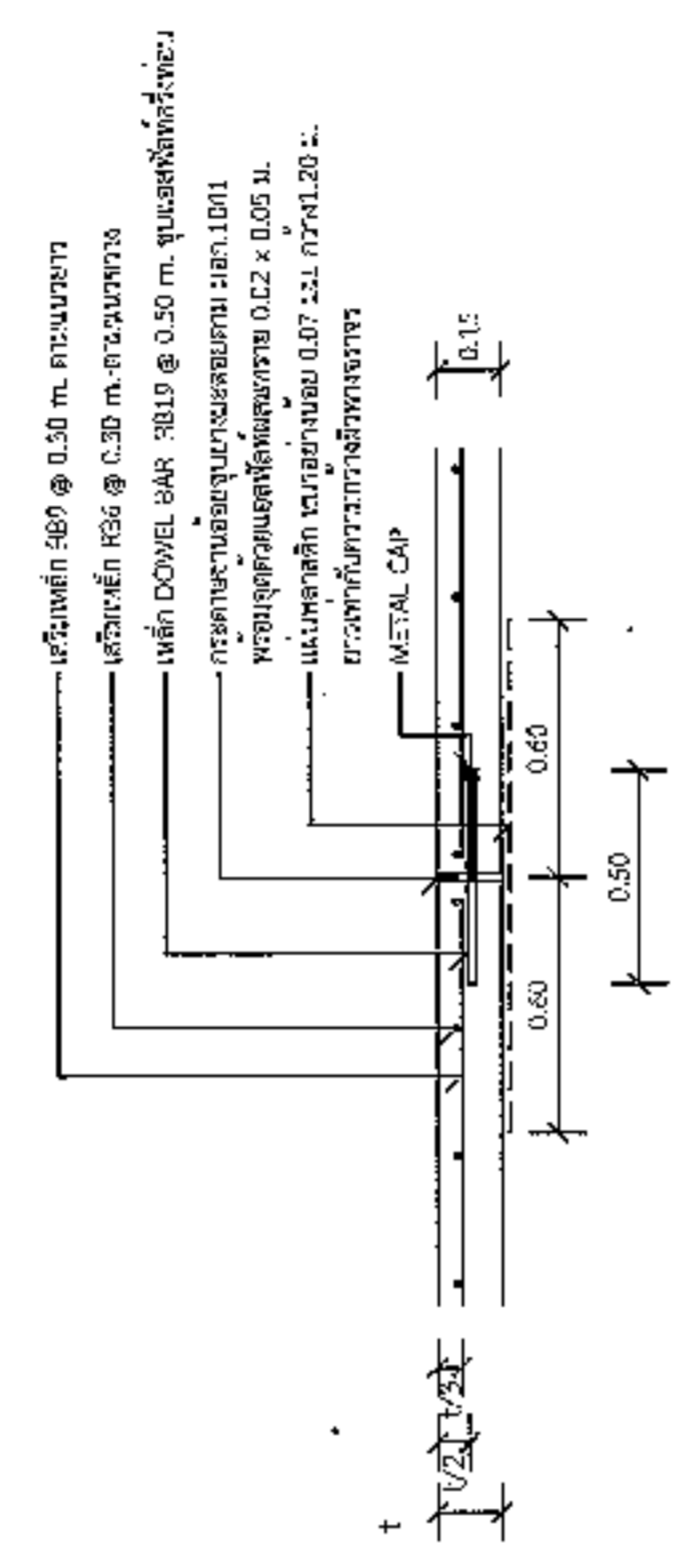

แบบขยาย (EXPANSION JOINT) ทุกระยะไม่เกิน 100 เมตร  
1 : 25

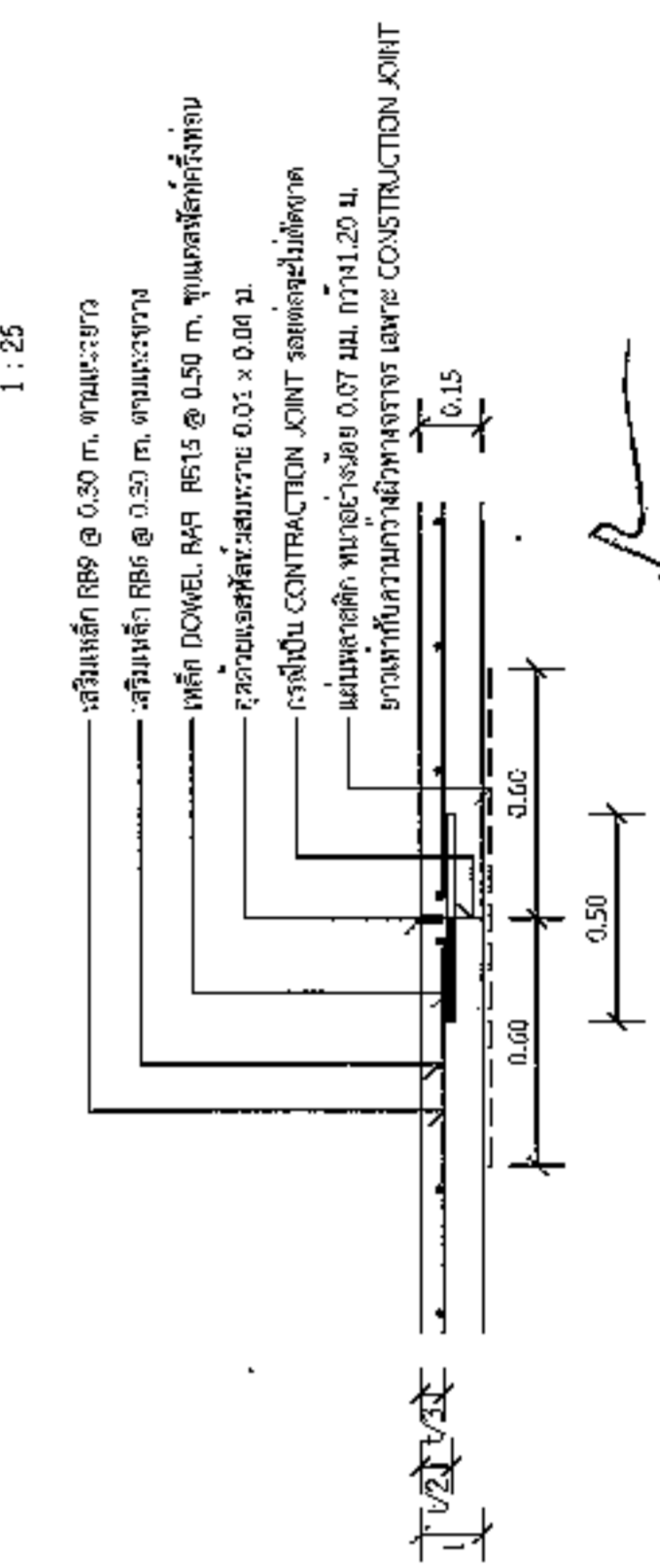

แบบขยาย นายสมศรี เก่งสูงกุล  
CONSTRUCTION JOINT ทุกระยะไม่เกิน 100 เมตร  
CONTRACTION JOINT ทุกระยะ 10 เมตร  
1 : 25

รายการประกอบแบบ

1. ส่วนนูนของท่อส่งน้ำ (UP) ที่ตัด ไม่มากกว่า 10 ซม. และแรงอัด (COMPRESSIVE STRENGTH) ของผนังท่อส่งน้ำไม่น้อยกว่า 15x15x15 ซม. ที่ 28 วันของไม่น้อยกว่า 240 กก./ซ.ซ.ม.
2. วัสดุอุดรอยต่อท่อส่งน้ำให้แน่นยึดกับท่อส่งน้ำได้หมด ความหนา 4-7 ซม.
3. เหล็กเสริมในชั้นผิวหน้าตามแบบ มอก. 23 และ มอก. 24
4. ไม้ใช้สำหรับกดและวาง WIRE MESH (มอก. 737) ขนาด 4 ซม. x 0.10 x 0.30 ม. 4 แผ่นได้ ไม้ให้ใช้กับงานเสริมชั้นผิวหน้าตามแบบ มอก. 23 และ มอก. 24
5. ภาชนะสำหรับใส่คอนกรีตให้เรียบร้อย ให้ทำโดยละเลงไม่เปรอะ กระดาษยางขอบข้อต่อขนาดตามแบบกรมฯ หน้า 1.10/11 หรือวัสดุกันน้ำขนาด 0.02 x 0.05 ม. หรือแผ่นพลาสติก ขนาดความหนา 0.07 ซม. กว้าง 1.20 ม. ยาวเท่ากับขนาดความกว้างของจราจร ตั้งของผิวรอยต่อให้แน่น 7% ของพื้นที่ผิวหน้าตัดที่ขึ้นหน้าดินและตั้งต่อให้ตรงแนบและกันน้ำได้
6. วัสดุวางแนวข้อต่อขนาดตามแบบ กรมฯ หน้า 1.10/11

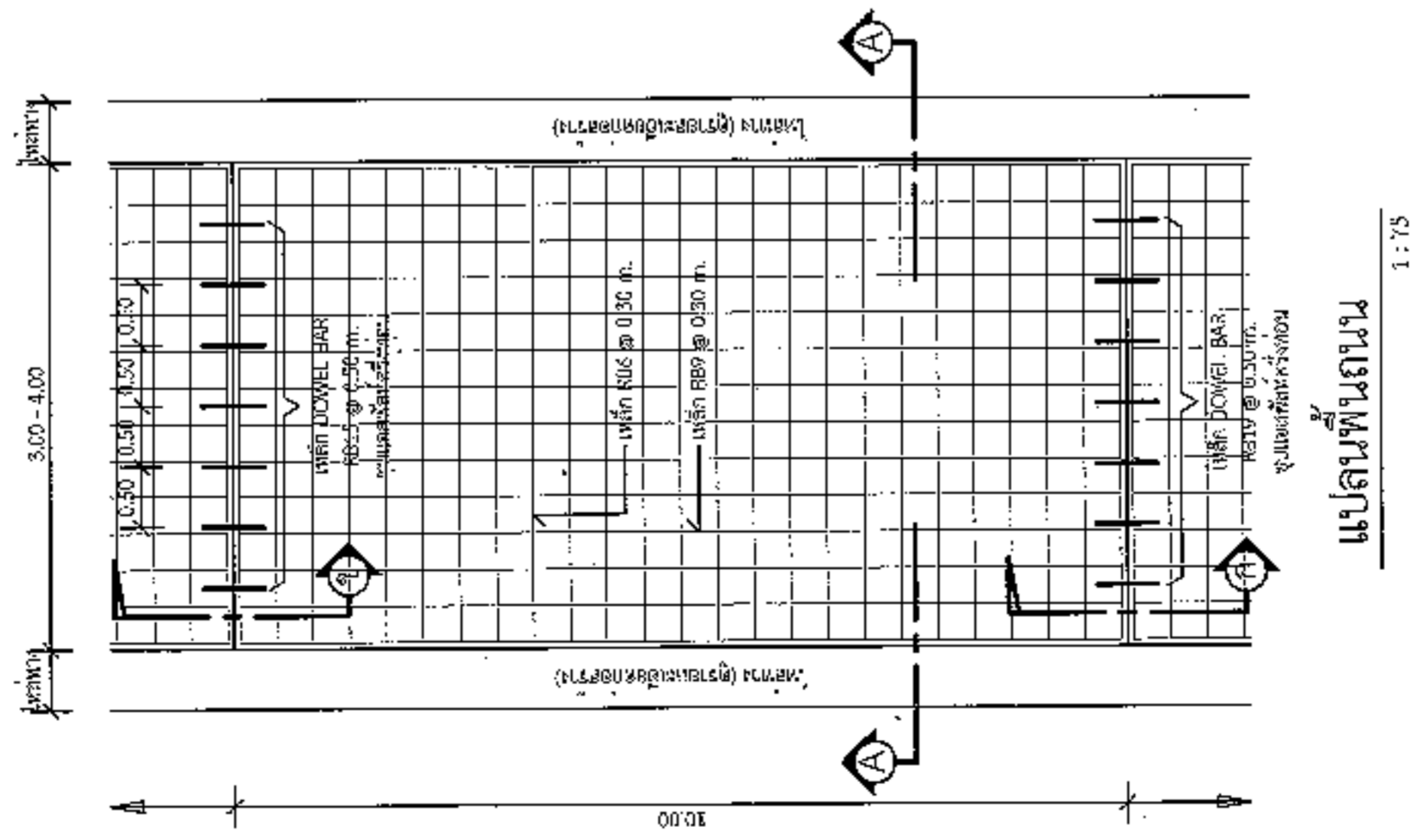

แบบถนพื้นถนน  
1 : 75

\* วัสดุและวิธีการดำเนินการก่อสร้างจะต้องเป็นไปตามมาตรฐานทางหลวงท้องถิ่น พ.ศ. 2550 เฉพาะในส่วนที่เกี่ยวข้องเท่านั้น



องค์กรปกครองส่วนท้องถิ่น  
จังหวัดนครราชสีมา

แบบมาตรฐานเลขที่  
พณ.ม. 03-102  
21/66

เลขที่ :

มาตรฐานที่เกี่ยวข้องซึ่งมีใช้โดยสภา

มาตรฐาน :  
ฉบับแก้ไข

ชื่อแบบ

นางสมศรี เก่งขุนทด

ชื่อผู้จัดทำ

นางสมศรี เก่งขุนทด

เลขที่แบบ  
001/66

เลขที่

นางสมศรี เก่งขุนทด

เลขที่

นางสมศรี เก่งขุนทด

หน้า

1

จำนวน :  
1

### โครงการก่อสร้างของ.....

โครงการ.....  
 ปริมาณงาน.....  
 งบประมาณ.....บาท  
 วันเริ่มสัญญา.....วันสิ้นสุดสัญญา.....  
 ผู้รับจ้าง.....โทร.....  
 ผู้ควบคุมงาน.....โทร.....  
 ผู้ควบคุมงาน.....โทร.....

### ขอภัยในความไม่สะดวก

### แบบขยายข้อความป้าย

มาตรฐาน 1 : 10

#### รายละเอียดประกอบแบบ

- วัสดุป้ายตามความเหมาะสมและต้องทนต่อระยะเวลาการใช้งาน
- ตัวอักษรให้ชัดเจนตามความเหมาะสมสามารถมองเห็นได้ชัดเจน
- ค่าแห่งการติดตั้งป้ายโครงการฯ และรายละเอียดอื่น
- ข้อได้แก่พบได้แบบ ให้ผู้ควบคุมงานเป็นผู้กำหนด

นายสมศรี เก่งขุนทด

ผู้อำนวยการกองช่าง อบต.หนองแก้ว



องค์การปกครองส่วนท้องถิ่น จังหวัดนครราชสีมา	แบบมาตรฐานเลขที่ พฉ.เบ.๑๕-101 ๒/๖๕	แบบ : มาตรฐานแบบโครงสร้างต่างๆ	ชนิดงาน ระวางแบบ	ชื่อแบบ นายสมศรี ชัยชาง	วิศวกร นายสมศรี ชัยชาง	หน้า นายสมศรี ชัยชาง ๑๐.10075	หน้า นายสมศรี ชัยชาง	หน้า นายสมศรี ชัยชาง	หน้า นายสมศรี ชัยชาง
แผ่นที่ : 1	จำนวน : 1								

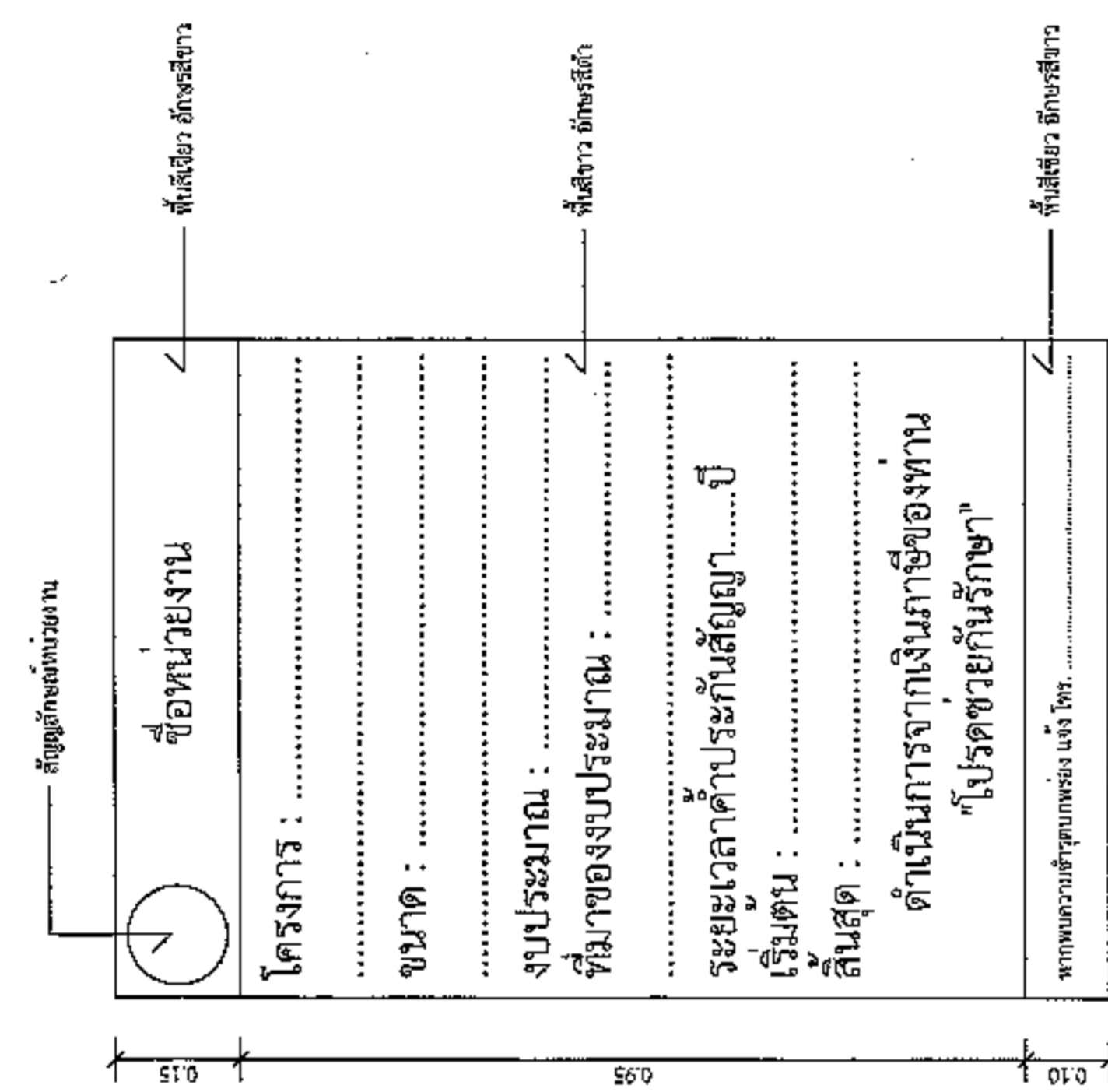

แบบขยายขอความบายน

มาตราส่วน 1 : 10

รายการประกอบแบบ

1. ฐาน พื้นชัวยด้านหลัง โทงเหล็ก ๕ 1" x 1"
2. พื้นชัวยด้านหน้า โทงเหล็ก ๕ 1" x 1"
3. รั้วกันดินที่ใช้ดินตามความเหมาะสม

นายสมศรี เก่งชูเรศ

ผู้อำนวยการกองช่าง อบต.หนองแวง

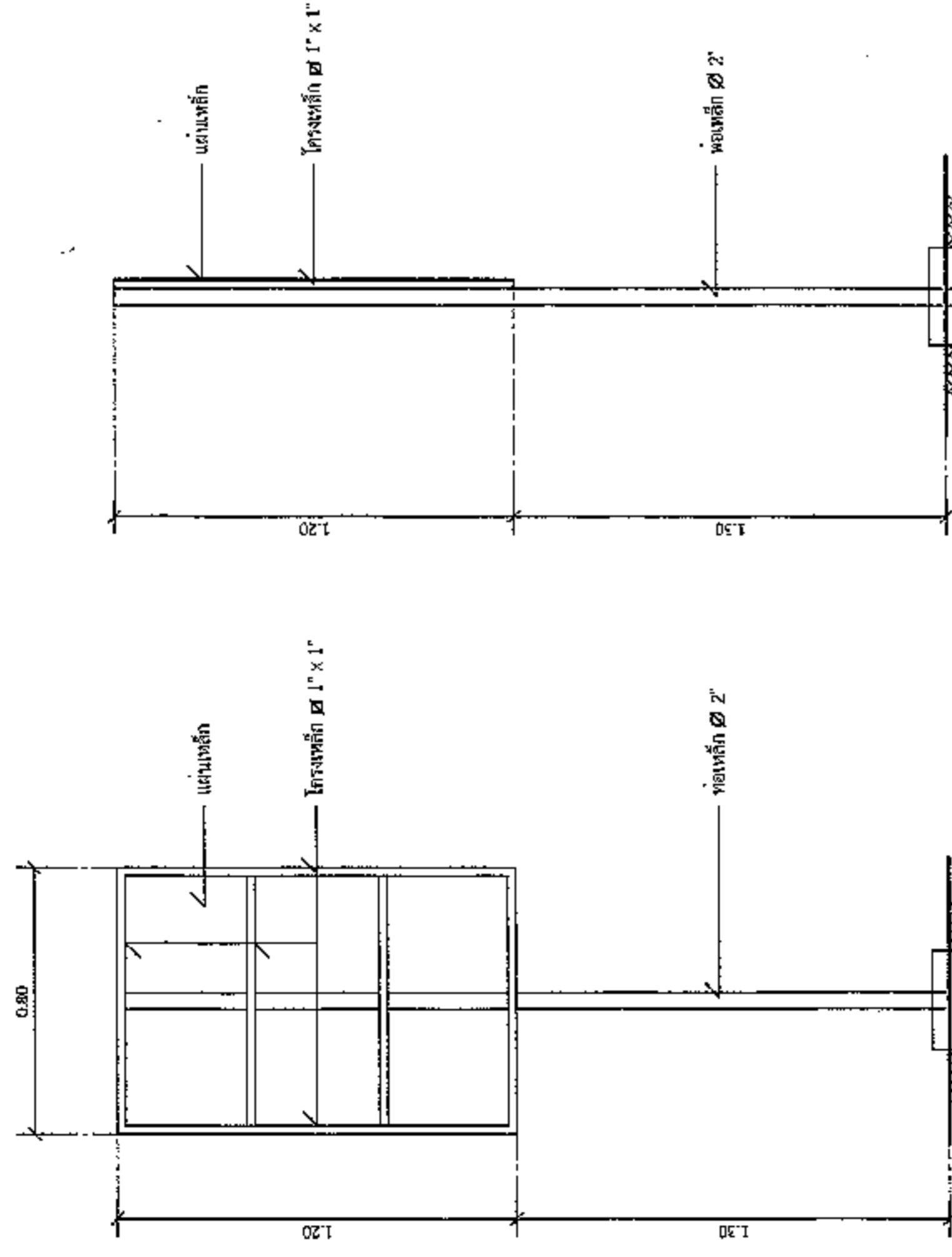

รูปด้านหลัง

มาตราส่วน 1 : 20

รูปด้านข้าง

มาตราส่วน 1 : 20