



ประกาศองค์การบริหารส่วนตำบลหนองแวง

เรื่อง ประกาศกำหนดราคากลางโครงการก่อสร้างถนนคอนกรีตเสริมเหล็ก บ้านปรำรงค์กุญชร หมู่ ๑๗  
ซอยศาลาประชาคม จากบ้านนายจำเนียร ยาสี - บ้านนายประดิษฐ์ ชูชัยมงคล  
ตำบลหนองแวง อำเภอกะปง จังหวัดนครราชสีมา

ด้วย องค์การบริหารส่วนตำบลหนองแวง อำเภอกะปง จังหวัดนครราชสีมา ได้จัดทำตาราง  
แสดงวงเงินงบประมาณที่ได้รับจัดสรรและราคากลางในงานจ้างก่อสร้าง ประจำปีงบประมาณ ๒๕๖๗ โครงการก่อสร้าง  
ถนนคอนกรีตเสริมเหล็ก บ้านปรำรงค์กุญชรหมู่ ๑๗ ซอยศาลาประชาคม จากบ้านนายจำเนียร ยาสี - บ้านนายประดิษฐ์  
ชูชัยมงคล ตำบลหนองแวง อำเภอกะปง จังหวัดนครราชสีมา

ดังนั้น เพื่อเป็นการเปิดเผยข้อมูลรายละเอียดค่าใช้จ่ายเกี่ยวกับการจัดซื้อจัดจ้าง ราคากลางและการ  
คำนวณราคากลาง ตามมาตรา ๑๐๓/๗ วรรคหนึ่ง และมาตรา ๑๐๓/๘ วรรคหนึ่ง แห่งพระราชบัญญัติประกอบ  
รัฐธรรมนูญว่าด้วยการป้องกันและปราบปรามการทุจริต พ.ศ. ๒๕๕๒ แก้ไขเพิ่มเติม (ฉบับที่ ๒) พ.ศ. ๒๕๕๔  
จึงประกาศกำหนดราคากลางโครงการก่อสร้างถนนคอนกรีตเสริมเหล็ก บ้านปรำรงค์กุญชรหมู่ ๑๗ ซอยศาลาประชาคม  
จากบ้านนายจำเนียร ยาสี - บ้านนายประดิษฐ์ ชูชัยมงคล ตำบลหนองแวง อำเภอกะปง จังหวัดนครราชสีมา  
ประจำปีงบประมาณ ๒๕๖๗

จึงประกาศให้ทราบโดยทั่วกัน

ประกาศ ณ วันที่ ๑๔ เดือน มิถุนายน พ.ศ. ๒๕๖๗

(นางเพียร แซ่ลี)

นายกองค์การบริหารส่วนตำบลหนองแวง



ตารางแสดงวงเงินงบประมาณที่ได้รับจัดสรรและราคากลางในงานจ้างก่อสร้าง

๑. ชื่อโครงการ โครงการก่อสร้างถนนคอนกรีตเสริมเหล็ก บ้านปรังค์ภูษรหมู่ ๑๗ ซอยศาลาประชาคม จากบ้านนายจำเนียร ยาสี - บ้านนายประดิษฐ์ ชูชัยมงคล ตำบลหนองแวง อำเภอเทพารักษ์ จังหวัดนครราชสีมา

หน่วยงานเจ้าของโครงการ กองช่าง องค์การบริหารส่วนตำบลหนองแวง อำเภอเทพารักษ์ จังหวัดนครราชสีมา

๒. วงเงินงบประมาณที่ได้รับจัดสรร ๖๔๘,๓๐๐.- บาท

๓. ลักษณะงาน

โดยสังเขป โครงการก่อสร้างถนนคอนกรีตเสริมเหล็ก บ้านปรังค์ภูษรหมู่ ๑๗ ซอยศาลาประชาคม จากบ้านนายจำเนียร ยาสี - บ้านนายประดิษฐ์ ชูชัยมงคล ตำบลหนองแวง อำเภอเทพารักษ์ จังหวัดนครราชสีมา รายละเอียดดังนี้ ขนาดกว้าง ๓.๕๐ ม. หนา ๐.๑๕ ม. ยาว ๓๐๔ ม. (SIDE SLOPE = NO SLOPE) พร้อมป้ายโครงการจำนวน ๑ ป้าย (รายละเอียดตามแบบที่ อบต.กำหนดเลขที่ ๑๒/๒๕๖๗)

๔. ราคากลางคำนวณ ณ วันที่ ๑๓ มิถุนายน ๒๕๖๗ เป็นเงิน ๖๑๔,๕๐๐.- บาท

๕. บัญชีประมาณการราคากลาง

๕.๑ แบบสรุปราคากลางงานก่อสร้างทาง สะพาน และท่อลอดเหลี่ยม

๕.๒ แบบแปลนงานก่อสร้าง

๕.๓ รายละเอียดประมาณราคาก่อสร้าง

๖. รายชื่อคณะกรรมการกำหนดราคากลาง

๖.๑ นายปภาวิน เติตขุนทด ตำแหน่ง นายช่างโยธา ประธานกรรมการ

๖.๒ นายนิกร เติมขุนทด ตำแหน่ง เจ้าพนักงานป้องกันฯ กรรมการ

๖.๓ นางสาวจิราพันธ์ จันทร์วิเศษ ตำแหน่ง นักวิเคราะห์นโยบายและแผน กรรมการ/เลขานุการ

## ประมาณราคาค่าก่อสร้างเป็นราคากลาง

องค์การบริหารส่วนตำบลหนองแวง อำเภอเทพารักษ์ จังหวัดนครราชสีมา

โครงการ โครงการก่อสร้างถนนคอนกรีตเสริมเหล็ก บ้านปรารักษ์ชุมชน หมู่ ๑๗ ซอยศาลาประชาคม จากบ้านนาย  
จำเนียร ยาสี - บ้านนายประดิษฐ์ ชูชัยมงคล ตำบลหนองแวง อำเภอเทพารักษ์ จังหวัดนครราชสีมา

เจ้าของงาน องค์การบริหารส่วนตำบลหนองแวง อำเภอเทพารักษ์ จังหวัดนครราชสีมา ออกแบบและรายการ

แบบเลขที่ ๑๒/๒๕๖๗ จำนวน ๕ แผ่น

ประมาณการเมื่อ วันที่ ๖ มิถุนายน ๒๕๖๗

ลำดับที่	รายการ	รวมค่างาน ต้นทุน (บาท)	Factor F	รวมค่าก่อสร้าง (บาท)	หมายเหตุ
๑.	หมวด งานทาง	๕๕๐,๕๕๑.๕๖	๑.๓๖๕๒	๖๑๔,๕๐๕.๘๘	Factor F -ดอกเบี้ยเงินกู้ ๖ % -ภาษี ๗ % -เงินจ่ายล่วงหน้า ๐ % -เงินประกันผลงานหัก ๐ %
รวมราคาก่อสร้างเป็นเงิน				๖๑๔,๕๐๕.๘๘	
สรุป	คิดเป็นเงินงบประมาณ			๖๑๔,๕๐๐.๐๐	
(ตัวอักษร) (-ทดแทนหนึ่งหมื่นสี่พันห้าร้อยบาทถ้วน-)					

คณะกรรมการกำหนดราคากลาง ตามคำสั่ง เลขที่ ๘๖/๒๕๖๗ ลงวันที่ ๑๙ มีนาคม พ.ศ. ๒๕๖๗  
ได้ตรวจสอบแล้วเห็นชอบให้ประมาณราคานี้เป็นราคากลาง

(ลงชื่อ).....ประธานกรรมการ

(นายปภาวิน เทิดขุนทด)

นายช่างโยธา

(ลงชื่อ).....กรรมการ

(นายนิกร เทิมขุนทด)

เจ้าพนักงานป้องกันและบรรเทาสาธารณภัย

(ลงชื่อ).....กรรมการ

(นางสาวจีรานันท์ จันทร์วิเศษ)

นักวิเคราะห์นโยบายและแผน

แบบสรุปราคากลางงานก่อสร้างทาง สะพาน และท่อเหลี่ยม

โครงการ ก่อสร้างถนน ค.ศ.ล. หน่วยงานรับผิดชอบโครงการ องค์การบริหารส่วนตำบลหนองแวง

สถานที่ก่อสร้าง ขยะเทศบาลตำบล จากบ้านหนองน้ำเขียว ตำบลบ้านมะปรางค์บุรี อ.อุ้มผาง จ.ตาก หมู่ที่ 17 ตำบลปรายังใหญ่ อ.หนองบัว จ.มหาสารคาม แบบเลขที่ 12/2567

ขนาดโครงการ ขนาดกว้าง 3.50 ม. ทน 0.15 ม. ระยะทางประมาณ 304 ม. (SIDE SLOPE = NO SLOPE)

ลำดับ ที่	รายการ	หน่วย	จำนวน	ราคา ต่อหน่วย	ราคาทุน	$F_N$	ราคาต่อหน่วย $\times F_N$	ราคากลาง
1	รวมหรือโครงสร้างถนนเดิม							
	- งานรั้วผิวลาดยางเดิม	ตร.ม.	-	16.04	-	1.3642	21.89	-
	- งานรั้วผิวทอทรายเดิม	ตร.ม.	-	-	-	1.3642	-	-
2	งานดิน							
	- งานวางป่าขุดตอ	ตร.ม.	-	-	-	1.3642	-	-
	ไม่มี							
	- งานขุดหรือคันทางเดิมแล้วตัดพื้น	ตร.ม.	1,064.00	11.14	11,852.96	1.3642	15.20	16,169.81
	สันเดิม ลูกรัง							
	- งานดินถมคันทาง	ลบ.ม.	-	127.11	-	1.3642	173.40	-
	- งานวัสดุคัดเลือก	ลบ.ม.	-	147.68	-	1.3642	201.47	-
3	งานรองพื้นทาง							
	- งานรองพื้นทางลูกรัง	ลบ.ม.	-	222.07	-	1.3642	302.95	-
	- งานทรายรองใต้ผิวทางคอนกรีต	ลบ.ม.	53.20	693.13	36,874.52	1.3642	945.57	50,304.21
	- งานไหล่ทาง	ลบ.ม.	-	-	-	1.3642	-	-
	ไม่มีไหล่ทาง							
4	งานผิวทาง							
	- ผิวทางปอร์ตแลนด์ซีเมนต์คอนกรีต	ตร.ม.	1,064.00	364.52	387,849.28	1.3642	497.28	529,103.99
	หนา 15 ซม. เสริมเหล็ก WIRE MESH							
	รอยต่อร่องขยายตามขวาง	ม.	10.50	230.96	2,425.08	1.3642	315.08	3,308.29
	(EXPANSION JOINT)							
	- รอยต่อเพื่อหดตามขวาง	ม.	94.50	121.16	11,449.62	1.3642	165.29	15,619.57
	(CONTRACTION JOINT)							
	- รอยต่อตามยาว	ม.	-	73.50	-	1.3642	100.27	-
	(LONGITUDINAL JOINT)							

รวม 614,505.88

คิดเป็นเงินงบประมาณ 614,500.00

ยอดรวมค่างานต้นทุนงานก่อสร้างทาง 450,451.46

ค่า FACTOR F งานก่อสร้างทาง 1.3642

ประมาณราคาเมื่อ 6 มิถุนายน 2567 ผู้ประมาณราคา นายปกาวิน เข็มขุนทด

ตำแหน่ง นายช่างโยธางานจราจร

ลงชื่อ ..... ประธานกรรมการกำหนดราคากลาง

(นายปกาวิน เข็มขุนทด)

นายช่างโยธางานจราจร

ลงชื่อ ..... กรรมการกำหนดราคากลาง

(นายนิกร เข็มขุนทด)

ลงชื่อ ..... กรรมการกำหนดราคากลาง

(นางสาวจีรานันท์ จันทร์วิเศษ)

จ.พังงา

นักวิเคราะห์นโยบายและแผน

องค์การบริหารส่วนตำบลหนองแวงกรมส่งเสริมการปกครองท้องถิ่น กระทรวงมหาดไทย

โครงการก่อสร้างถนน... ถนนกรีตเสริมเหล็กปรางค์กู่ หมู่ที่ 17 ตำบลหนองแวง อำเภอพารากัน จังหวัดนครราชสีมา

จังหวัด

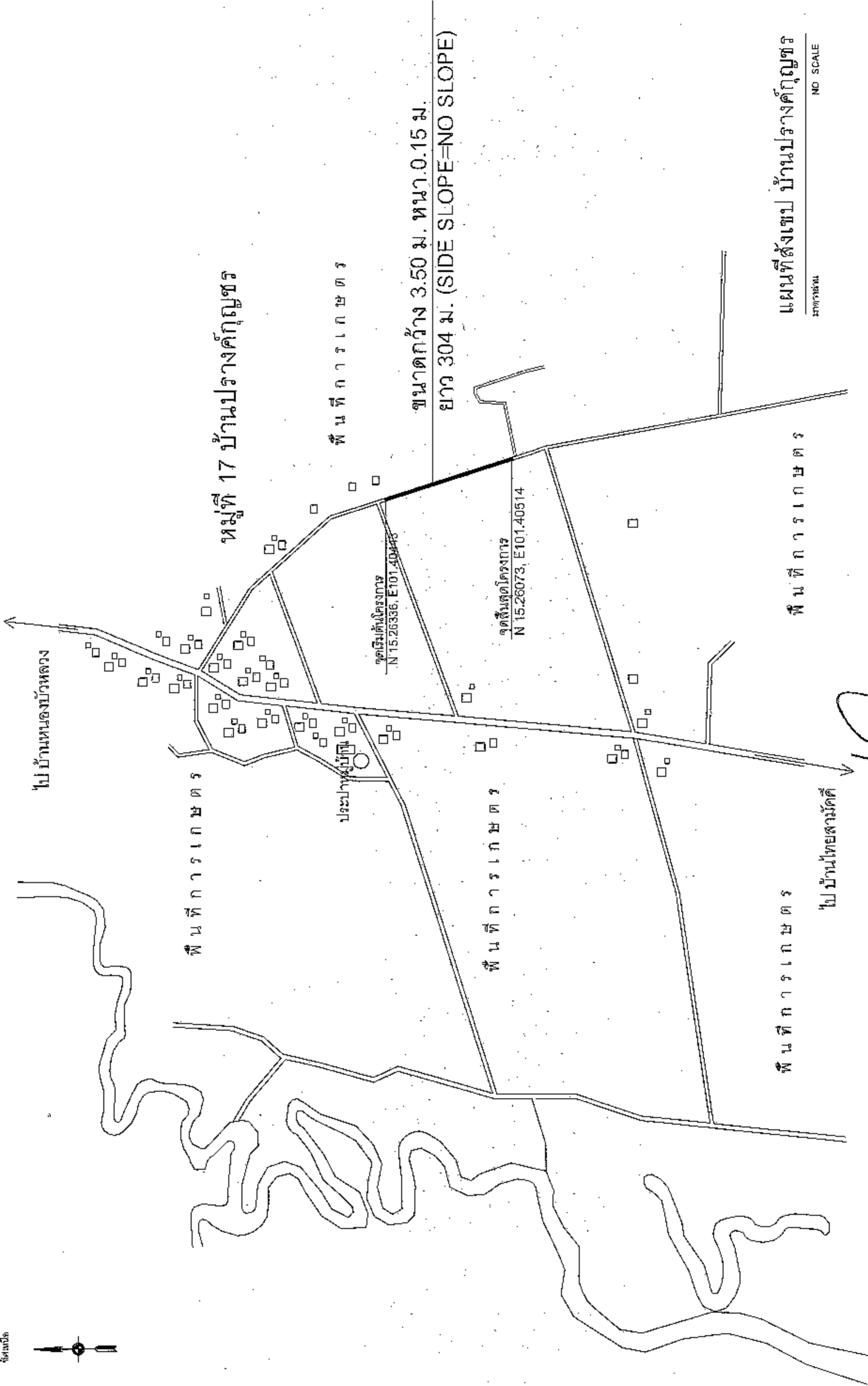

แผนที่สังเขป บ้านปรางค์กู่

NO SCALE



ก่อสร้างถนนคอนกรีตเสริมเหล็ก  
ขอยุติการประกวดราคา จากบ้านนายเจ้าเนียร-บ้านนายประติษฐ์ หมู่ที่ 17 บ้านปรางค์กู่ ตำบลหนองแวง อำเภอพารากัน จังหวัดนครราชสีมา

นายประทีป นีติคุณทด นายช่างโยธาชำนาญงาน  
นายประยุทธ์ ไชยศรีดี ผู้ตรวจราชการ อบต.หนองแวง  
นางสาวพวงเพ็ชร ศรีภักดี นายก อบต.หนองแวง  
นายไพฑูริย์ นันทะชาวนานันท์ ผู้แทนราษฎรจังหวัดนครราชสีมา

นางศุภกัญญา สักกะพันธ์ ศึกษารักษ์ รองปลัด อบต.หนองแวง  
นายพิเชษฐ นงส์ นายช่าง อบต.หนองแวง

วันที่ลงนาม  
วันที่ 19/6/64

หน้า  
4  
1



องค์การปกครองส่วนท้องถิ่น  
จังหวัดนครราชสีมา

แบบมาตรฐานเลขที่  
YH.MEL.01-201  
19/64

มาตรฐาน ถนน ค.ส.ล. หน้า 0.15 ม.  
ขนาดกว้าง 3.00 - 4.00 ม.

ผู้ควบคุม  
ผู้เขียน  
ผู้ตรวจสอบ  
ผู้ทบทวน

วันที่รับ  
วันที่ออก  
วันที่แก้ไข

ผู้จัดทำ  
ผู้ตรวจสอบ

ผู้ทบทวน

หน้า : 1  
จำนวน : 1

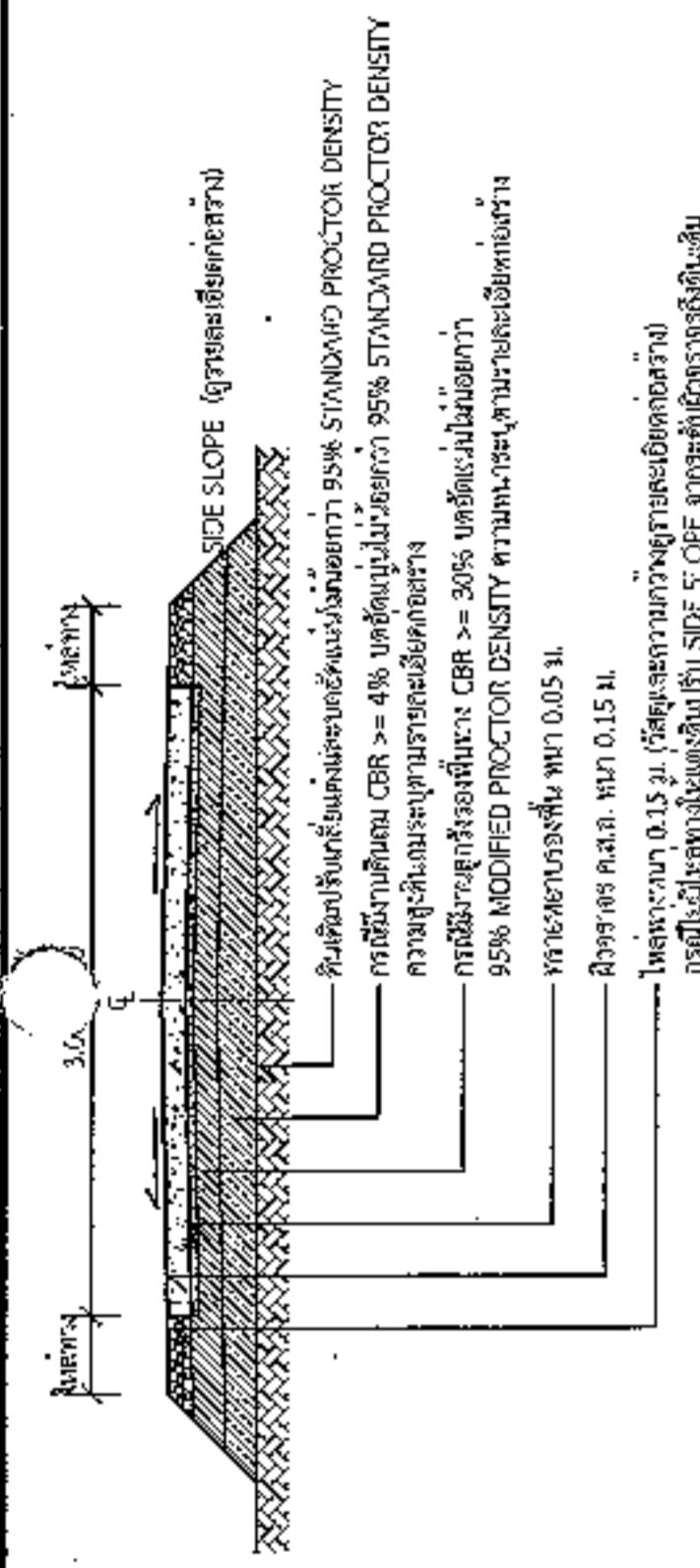

รูปตัด A-A  
1 : 75

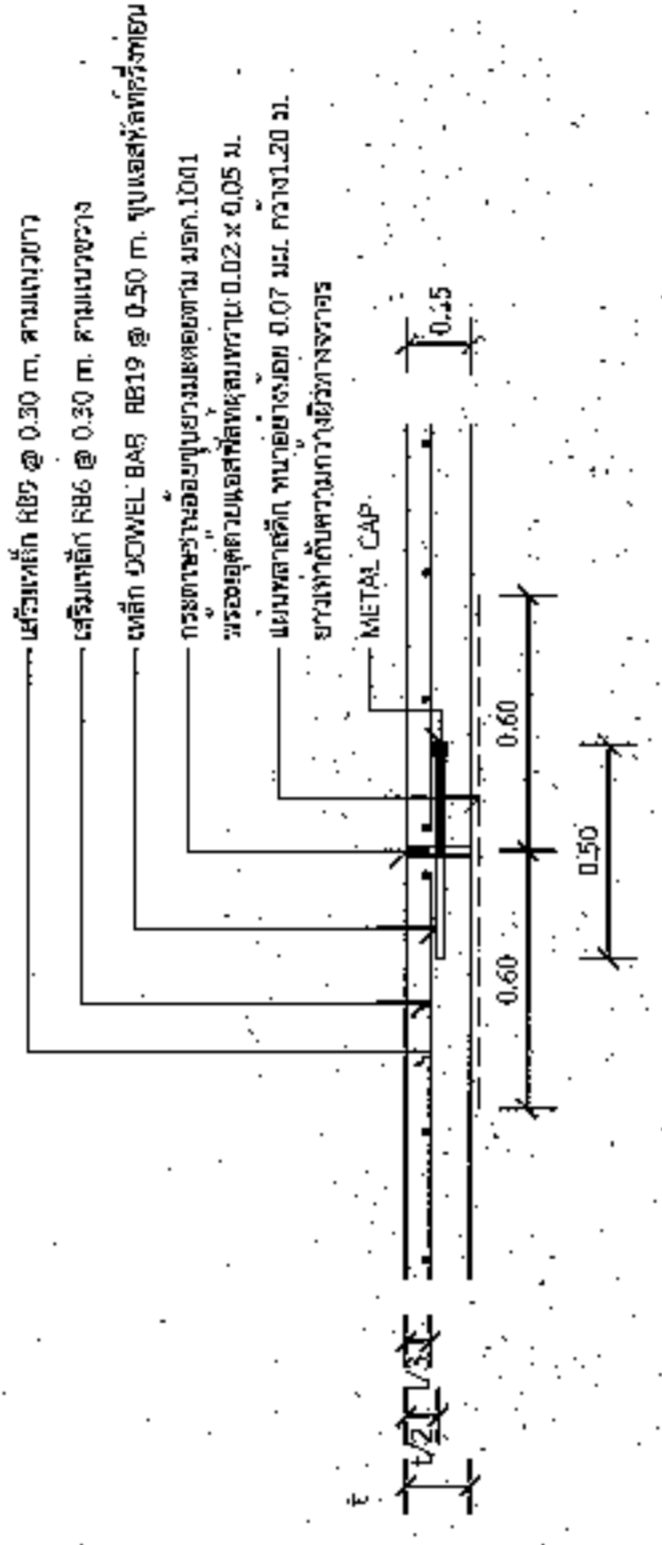

แบบขยาย (EXPANSION JOINT) ทกระยะไม่เกิน 100 เมตร  
1 : 25

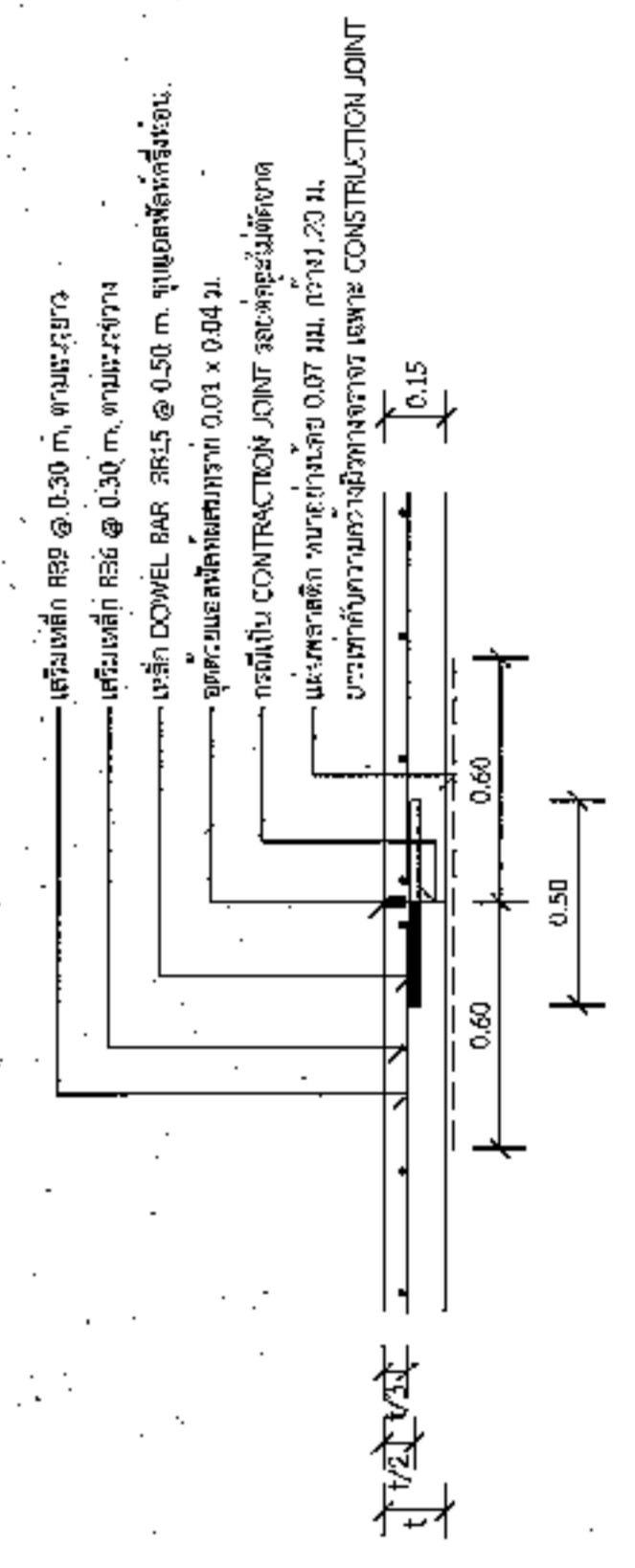

แบบขยาย (CONTRACTION JOINT) และ CONTRACTION JOINT ทกระยะ 10 เมตร  
1 : 25

รายการประกอบแบบ

1. ชั้นปูนคอนกรีต (SLAB) ที่หนา 10 ซม. และแรงอัด (COMPRESSIVE STRENGTH) ของคอนกรีตหัวข้อต่อขนาด 15x15x15 ซม. ที่ 28 วันควรมีไม่น้อยกว่า 240 กก./ซ.ม.ค.
2. ชุดอุปกรณ์ต่อข้อต่อที่รับน้ำหนักขุดขึ้นพร้อม ตาม มอก.470
3. ดินชั้นปรับปรุงดินตาม มอก.23 และ มอก.24
4. ไม้เสริมเหล็ก WIRE MESH (มอก.737) ขนาด 4 มม. @ 0.10x0.30 ม. หรือ 3 มม. ไม้ให้ขุดขึ้นตามแนวข้อต่อ
5. ไม้กระดาดวางซ้อนกันตามแนวข้อต่อ และชุดอุปกรณ์ที่ใช้ยึดก่อนดำเนินการ โดยการใช้ปูนอุดร่องรอยที่ว่างระหว่างหน้าพลาสติก และใช้ปูนอุดรอยที่ว่างระหว่างหน้าพลาสติก
6. แผ่นพลาสติกทนความร้อน 0.07 มม. กว้าง 1.20 ม. ขนาดเท่ากับความกว้างผิวทางจราจร ซึ่งจะต้องมีรอยฉีกขาดไม่เกิน 7% ของแผ่นพลาสติกที่ใช้ แผ่นพลาสติกจะต้องไม่รับแรงกดทับเกิน 30 ปี
7. วัสดุที่ทนการกัดกร่อนไม่น้อยกว่า 12 วัน ปริมาณจราจร 130 คันต่อวัน

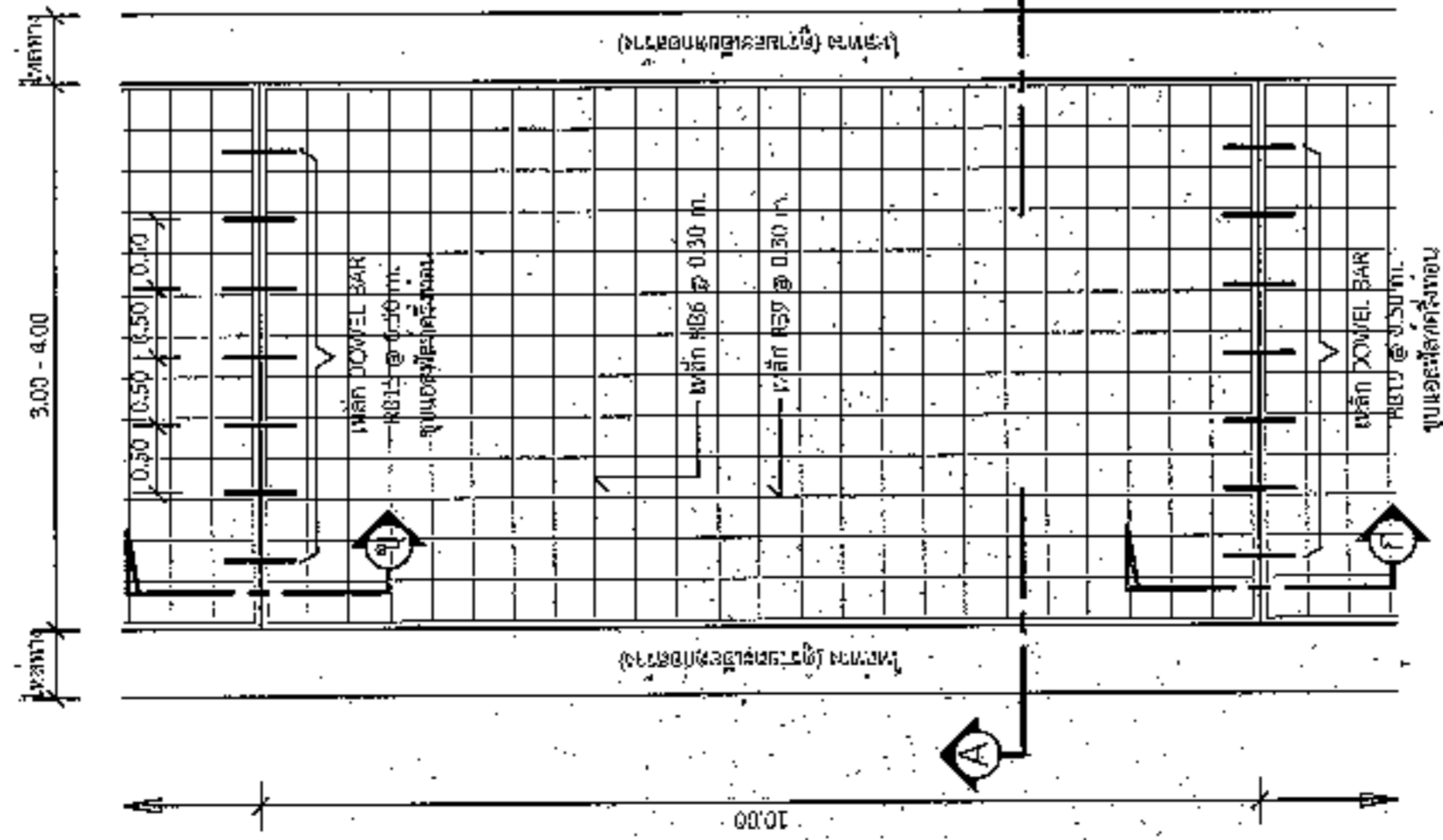

แปลนพินถนน  
1 : 75

\*วิธีดูแลรักษาการดำเนินการก่อสร้างต้องเป็นไปตามมาตรฐานทางหลวงท้องถิ่น พ.ศ. 2550 และตามมาตรฐานที่เกี่ยวข้องทางด้านวิศวกรรมและวิธีการดำเนินการก่อสร้างต้องเป็นไปตามมาตรฐานทางหลวงท้องถิ่น พ.ศ. 2550 และตามมาตรฐานที่เกี่ยวข้องทางด้านวิศวกรรม



องค์กรปกครองส่วนท้องถิ่น  
จังหวัดนครราชสีมา

แบบมาตรฐานเลขที่  
ย.บ.บ. 03-102  
18/67

1.001

ภาคฐานข้อมูลระบบบริหารงาน

ชื่อหน่วยงาน

ชื่อแบบ  
นายสุวิทย์ ชัยเกียรติ

ชื่อโรงเรียน

ชื่อโครงการ  
80.30075

เลขที่ขอ

๑๖๕

๑๖๕

๑๖๕

แผ่นที่ : 1

จำนวน : 1

# โครงการก่อสร้างของ.....

โครงการ.....

ปริมาณงาน.....

งบประมาณ.....บาท

วันเริ่มสัญญา.....วันสิ้นสุดสัญญา.....

ผู้รับจ้าง.....โทร.....

ผู้ควบคุมงาน.....โทร.....

ผู้ควบคุมงาน.....โทร.....

## ขอกำยในความไม่สะดวก

### แบบขยายขอความปาย

มาตราส่วน 1 : 10

รายละเอียดประกอบแบบ

- วัสดุป่าไม้ตามความเหมาะสมของท้องถิ่นและมาตรฐานของราชการ
- ค่าใช้จ่ายให้เอกชนความความเหมาะสมสามารถแบ่งได้ชัดเจน
- ค่าธรรมเนียมการติดตั้งขยโครงการ และรายละเอียดอื่น

ที่มีได้กำหนดไว้ในแบบ ขยผู้ควบคุมงานเป็นผู้กำหนด



องค์การปกครองส่วนท้องถิ่น  
จังหวัดนครราชสีมา

แบบมาตรฐานเลขที่  
พ.ณ.ม. 03-101  
๑๘/๖๕

มาตรฐานปียโครงการสร้าง

รูปแบบ

ชื่อแบบ

นายรังสรรค์ ชัยกลาง

วิศวกรโยธา

๐๐๘

นายสมชาย ภัทระศ  
๓๘๑๐๐๖๕

เจ้าของ

[Signature]

อนุมัติ

[Signature]

แผ่นที่ : 1

จำนวน : 1

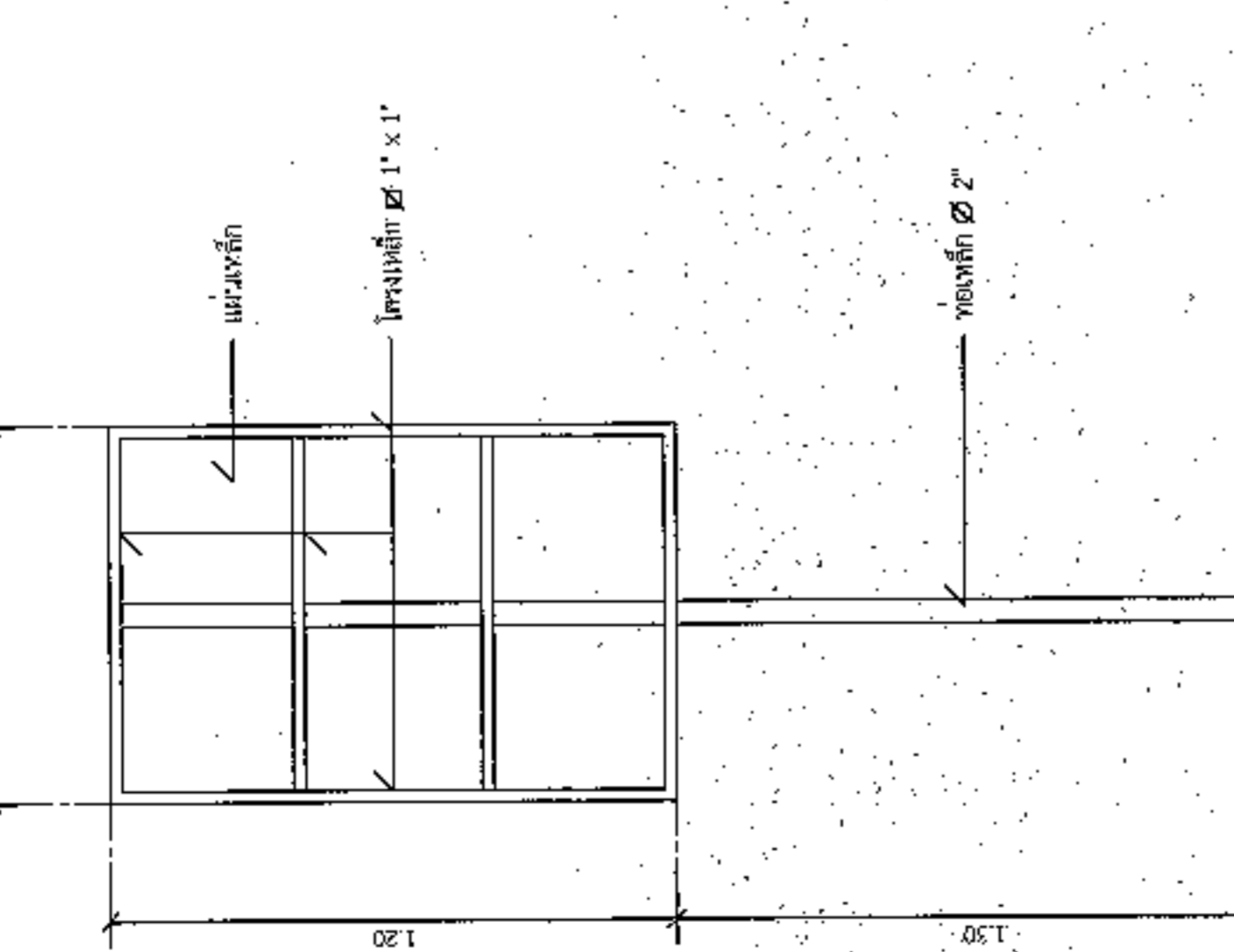
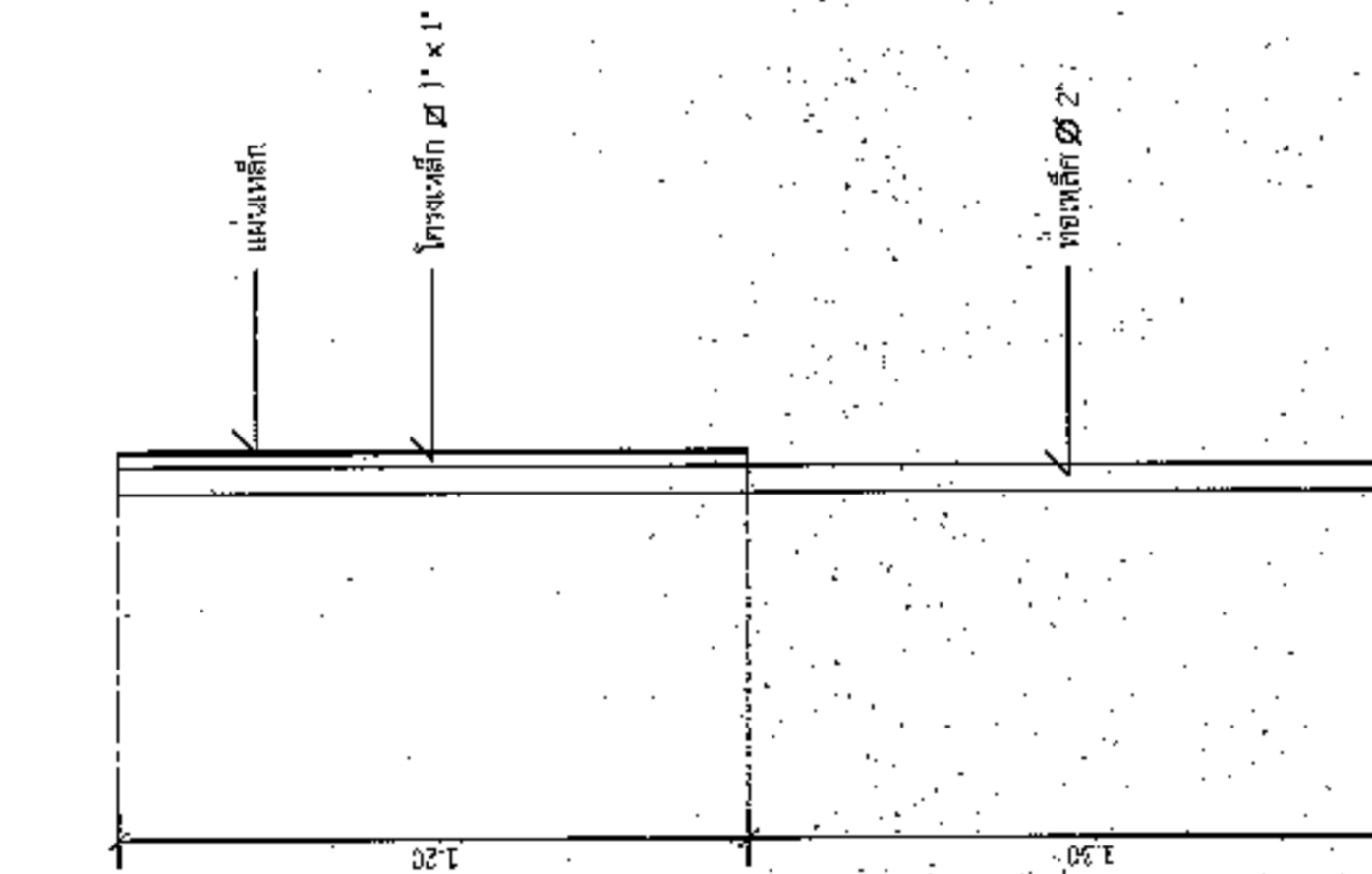
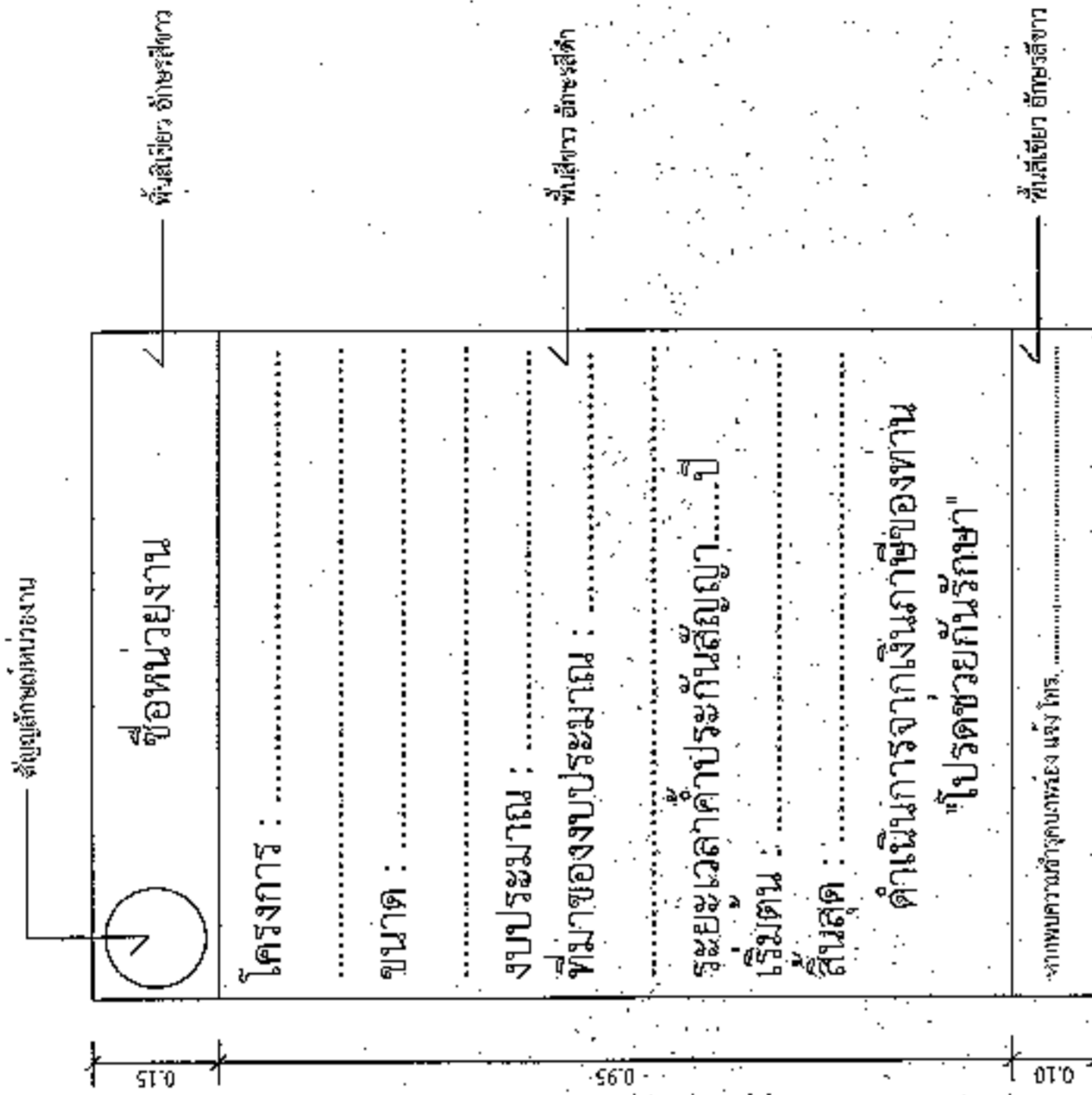

### แบบขยายขอความบ้าย

มาตราฐาน 1 : 10

#### รายการประกอบแบบ

1. เสา กว้างฐานสูง โฟกสลีนมีสี่เหลี่ยม
2. พื้นชั้นคาน้ำหนักสี่เหลี่ยมตามแบบ
3. ตัวอักษรที่ได้ขนาดตามความเหมาะสม

### รูปด้านข้าง

มาตราฐาน 1 : 20

### รูปด้านหลัง

มาตราฐาน 1 : 20