



ประกาศองค์การบริหารส่วนตำบลหนองแวง
เรื่อง ประกาศกำหนดราคากลางโครงการก่อสร้างถนนคอนกรีตเสริมเหล็ก จากบ้านนายวัน แก้วขุนทด ถึง
บ้านนางสัมพันธ์ สมบัติทวีศิลป์ หมู่ที่ ๑๖ บ้านหนองแวงพัฒนา ตำบลหนองแวง
อำเภอเทพารักษ์ จังหวัดนครราชสีมา

ด้วย องค์การบริหารส่วนตำบลหนองแวง อำเภอเทพารักษ์ จังหวัดนครราชสีมา ได้จัดทำตาราง
แสดงวงเงินงบประมาณที่ได้รับจัดสรรและราคากลางในงานก่อสร้าง ประจำปีงบประมาณ ๒๕๖๗ โครงการ
ก่อสร้างถนนคอนกรีตเสริมเหล็ก จากบ้านนายวัน แก้วขุนทด ถึง บ้านนางสัมพันธ์ สมบัติทวีศิลป์ หมู่ที่ ๑๖
บ้านหนองแวงพัฒนา ตำบลหนองแวง อำเภอเทพารักษ์ จังหวัดนครราชสีมา เรียบร้อยแล้ว

เพื่อเป็นการเปิดเผยข้อมูลรายละเอียดราคากลางและการคำนวณราคากลาง ตามหนังสือ
กรมบัญชีกลาง ด่วนที่สุด ที่ กค ๐๔๐๕.๓/ว ๔๕๓ ลงวันที่ ๓ ตุลาคม ๒๕๖๑ แจ้งแนวทางประกาศ
รายละเอียดข้อมูลราคากลางและการคำนวณราคากลางเกี่ยวกับการจัดซื้อจัดจ้างของหน่วยงานของรัฐ เพื่อให้
หน่วยงานของรัฐดำเนินการประกาศรายละเอียดข้อมูลราคากลางและการคำนวณราคากลางเกี่ยวกับการจัดซื้อ
จัดจ้างของหน่วยงานของรัฐเป็นไปแนวทางเดียวกัน และสอดคล้องกับแนวทางปฏิบัติตามพระราชบัญญัติการ
จัดซื้อจัดจ้างและการบริหารพัสดุภาครัฐ พ.ศ.๒๕๖๐ มาตรา ๖๓ ภายใต้บังคับมาตรา ๖๒ ให้หน่วยงานของรัฐ
ประกาศรายละเอียดข้อมูลราคากลางและการคำนวณราคากลาง องค์การบริหารส่วนตำบลหนองแวง จึง
ประกาศกำหนดราคากลางโครงการก่อสร้างถนนคอนกรีตเสริมเหล็ก บ้านนายวัน แก้วขุนทด ถึง บ้านนาง
สัมพันธ์ สมบัติทวีศิลป์ หมู่ที่ ๑๖ บ้านหนองแวงพัฒนา ตำบลหนองแวง อำเภอเทพารักษ์ จังหวัดนครราชสีมา
ประจำปีงบประมาณ ๒๕๖๗

จึงประกาศให้ทราบโดยทั่วกัน

ประกาศ ณ วันที่ ๑๙ เดือน มิถุนายน พ.ศ. ๒๕๖๗

(นางเพียร แซ่ลี)

นายกองค์การบริหารส่วนตำบลหนองแวง



ตารางแสดงวงเงินงบประมาณที่ได้รับจัดสรรและราคากลางในงานจ้างก่อสร้าง

๑. ชื่อโครงการก่อสร้างถนนคอนกรีตเสริมเหล็ก จากบ้านนายวัน แก้วขุนทด ถึง บ้านนางสัมฤทธิ์ สมบัติทวีศิลป์ หมู่ที่ ๑๖ บ้านหนองแวงพัฒนา ตำบลหนองแวง อำเภอกุฉินารายณ์ จังหวัดนครราชสีมา
หน่วยงานเจ้าของโครงการ องค์การบริหารส่วนตำบลหนองแวง อำเภอกุฉินารายณ์ จังหวัดนครราชสีมา

๒. วงเงินงบประมาณที่ได้รับจัดสรร ๑๑๓,๕๐๐.-บาท (-หนึ่งแสนหนึ่งหมื่นสามพันห้าร้อยบาทถ้วน-)

๓. ลักษณะงาน

โดยสังเขป ขนาดกว้าง ๔.๐๐ เมตร หนา ๐.๑๕ เมตร ระยะทางยาว ๕๐ เมตร หรือมีพื้นที่คอนกรีตไม่น้อยกว่า ๒๐๐ ตร.ม. (SIDE SLOPE = NO SLOPE) พร้อมป้ายโครงการ จำนวน ๑ ป้าย (ตามแบบที่องค์การบริหารส่วนตำบลหนองแวงกำหนด เลขที่ ๓๗/๒๕๖๗)

๔. ราคากลางคำนวณ ณ วันที่ ๗ มิถุนายน ๒๕๖๗ เป็นเงิน ๑๑๑,๒๐๐.-บาท

๕. บัญชีประมาณการราคากลาง

๕.๑ แบบสรุปราคากลางงานก่อสร้างทาง สะพาน และท่อลอดเหลี่ยม

๕.๒ แบบแปลนงานก่อสร้าง

๕.๓ รายละเอียดประมาณราคาก่อสร้าง

๖. รายชื่อคณะกรรมการกำหนดราคากลาง

๖.๑ นายภาวิน เติตขุนทด ตำแหน่ง นายช่างโยธา ประธานกรรมการ

๖.๒ นางวรรณุช ระวีพรมราช ตำแหน่ง เจ้าพนักงานการเงินและบัญชีชำนาญงาน กรรมการ

๖.๓ นางสาวดุษฎี ลิ้มปิสวัสดิ์ ตำแหน่ง เจ้าพนักงานธุรการปฏิบัติงาน กรรมการ/เลขานุการ

ประมาณราคาก่อสร้างเป็นราคากลาง

องค์การบริหารส่วนตำบลหนองแวง อำเภอเทพารักษ์ จังหวัดนครราชสีมา

โครงการ ก่อสร้างถนนคอนกรีตเสริมเหล็ก บ้านนายวัน แก้วขุนทด ถึง บ้านนางสัมฤทธิ์ สมบัติทวีศิลป์ หมู่ที่ ๑๖
บ้านหนองแวงพัฒนา ตำบลหนองแวง อำเภอเทพารักษ์ จังหวัดนครราชสีมา

รายละเอียดโครงการ ๑. ขนาดกว้าง ๔.๐๐ เมตร หนา ๐.๑๕ เมตร ระยะทางยาว ๕๐ เมตร หรือมีพื้นที่คอนกรีตไม่น้อยกว่า ๒๐๐ ตร.ม. (SIDE:SLOPE = NO SLOPE) พร้อมป้ายโครงการ จำนวน ๑ ป้าย (ตามแบบที่องค์การบริหารส่วนตำบลหนองแวงกำหนด เลขที่ ๓๗/๒๕๖๗)

สถานที่ตั้งโครงการ จากบ้านนายวัน แก้วขุนทด ถึง บ้านนางสัมฤทธิ์ สมบัติทวีศิลป์ หมู่ที่ ๑๖ บ้านหนองแวงพัฒนา ตำบลหนองแวง อำเภอเทพารักษ์ จังหวัดนครราชสีมา

แบบเลขที่ ๓๗/๒๕๖๗

ลำดับที่	รายการ	รวมค่างานต้นทุน (บาท)	Factor F	รวมค่าก่อสร้าง (บาท)	หมายเหตุ
๑	หมวด งานทาง พร้อมป้ายโครงการ จำนวน ๑ ป้าย	๘๑,๕๒๖.๗๐	๑.๓๖๔๒	๑๑๑,๒๑๘.๗๒	-ดอกเบี้ยเงินกู้ ๗% -ภาษี ๗% -เงินล่วงหน้าจ่าย ๐% -เงินประกันผลงานหัก ๗%
รวมราคาก่อสร้างเป็นเงิน				๑๑๑,๒๑๘.๗๒	
สรุป	คิดเป็นเงินงบประมาณ			๑๑๑,๒๐๐.๐๐	
(ตัวอักษร) (-หนึ่งแสนหนึ่งหมื่นหนึ่งพันสองร้อยบาทถ้วน-)					

คณะกรรมการกำหนดราคากลาง ตามคำสั่ง เลขที่ ๑๘๖/๒๕๖๗ ลงวันที่ ๖ มิถุนายน พ.ศ. ๒๕๖๗ ได้ตรวจสอบแล้ว เห็นชอบให้ประมาณราคานี้เป็นราคากลาง

(ลงชื่อ).....ประธานกรรมการ
(นายปภาวิน เทิดขุนทด)
นายช่างโยธา

(ลงชื่อ).....กรรมการ
(นางวรรณุช ระวีพรมราช)
เจ้าพนักงานการเงินและบัญชีชำนาญงาน

(ลงชื่อ).....กรรมการ
(นางสาวดุษฎิ ลิ้มปิสวัสดิ์)
เจ้าพนักงานธุรการปฏิบัติงาน

แบบสรุปราคากลางงานก่อสร้างทาง สะพาน และท่อเหลี่ยม

โครงการ ก่อสร้างถนน ค.ส.ส. หน่วยงานรับผิดชอบโครงการ องค์การบริหารส่วนตำบลหนองแวง
 สถานที่ก่อสร้าง จากบ้านนาขุ่น แก้วชุมทด-บ้านบางสิงห์ ต.สมบัติวิถี อ.โนนสูง จ.นครราชสีมา แบบเลขที่ /2567
 ขนาดโครงการ ขนาดกว้าง 4.00 ม. หน้า 0.15 ม. ระยะทางประมาณ 50 ม. (SIDE SLOPE = NO SLOPE)

ลำดับที่	รายการ	หน่วย	จำนวน	ราคาต่อหน่วย	ราคาทุน	F _N	ราคาต่อหน่วย x F _N	ราคากลาง
1	งานเรือโครงสร้างถนนเดิม							
	- งานเรือคานลาดยางเดิม	ตร.ม.	-	15.90	-	1.3642	21.69	-
	- งานเรือคานคอนกรีตเดิม	ตร.ม.	-	-	-	1.3642	-	-
2	งานดิน							
	- งานถมป่าชุมชน	ตร.ม.	-	-	-	1.3642	-	-
	ไม่มี							
	- งานขุดร่องคันทางเดิมแก้วบดทับ	ตร.ม.	-	-	-	1.3642	-	-
	ไม่มี							
	- งานดินถมคันทาง	ลบ.ม.	-	126.26	-	1.3642	172.24	-
- งานวัสดุตัดเลื้อน	ลบ.ม.	-	146.73	-	1.3642	200.17	-	
3	งานรองพื้นทาง							
	- งานรองพื้นทางลูกรัง	ลบ.ม.	-	220.28	-	1.3642	300.51	-
	- งานทรายรองใต้ผิวทางคอนกรีต	ลบ.ม.	10.00	692.79	6,927.90	1.3642	945.10	9,451.04
	- งานโหล่ทาง	ลบ.ม.	-	-	-	1.3642	-	-
	ไม่มีโหล่ทาง							
4	งานผิวทาง							
	- ผิวทางบอร์ตแลนต์ซีเมนต์คอนกรีต	ตร.ม.	200.00	363.29	72,658.00	1.3642	495.60	99,120.04
	หนา 15 ซม. เสริมเหล็ก WIRE MESH							
	- รอยต่อเอื้อขยายตามขวาง (EXPANSION JOINT)	ม.	-	231.10	-	1.3642	315.27	-
	- รอยต่อเมื่อหดตามขวาง (CONTRACTION JOINT)	ม.	16.00	121.30	1,940.80	1.3642	165.48	2,647.64
	- รอยต่อตามยาว (LONGITUDINAL JOINT)	ม.	-	73.09	-	1.3642	99.71	-

รวม	111,218.72
คิดเป็นเงินงบประมาณ	111,200.00
	81,526.70
	1.3642

ยอดรวมค่างานต้นทุนงานก่อสร้างทาง
 ค่า FACTOR F งานก่อสร้างทาง

ประมาณราคาเมื่อ 17 พฤษภาคม 2567 ผู้ประมาณราคา นายอภิรักษ์ เจริญพุด ตำแหน่ง นายช่างโยธาชำนาญงาน

ลงชื่อ ประธานกรรมการกำหนดราคากลาง
 (นายอภิรักษ์ เจริญพุด)

ลงชื่อ กรรมการกำหนดราคากลาง ลงชื่อ กรรมการกำหนดราคากลาง
 (นางสาวอุษณี สัมปัสสวัสดิ์) (นางวรรณุช ระเบียบราช)
 เจ้าหน้าที่งานธุรการปฏิบัติงาน เจ้าหน้าที่งานการเงินและบัญชี



องค์กรปกครองส่วนท้องถิ่น จังหวัดนครราชสีมา	แบบมาตรฐานเลขที่ พ.ม.ท. 01-201 3A/6A	ขนาดรูปทรง 0.15 ม. ขนาดกว้าง 3.00 - 4.00 ม.	วันที่ 11/05/2550	ผู้จัดทำ [Signature]	ผู้ตรวจสอบ [Signature]	ผู้ควบคุม [Signature]	ผู้รับใช้ [Signature]	หน้า 1	เลขที่ 1	จำนวน 1
---	--	--	----------------------	-------------------------	---------------------------	--------------------------	--------------------------	-----------	-------------	------------

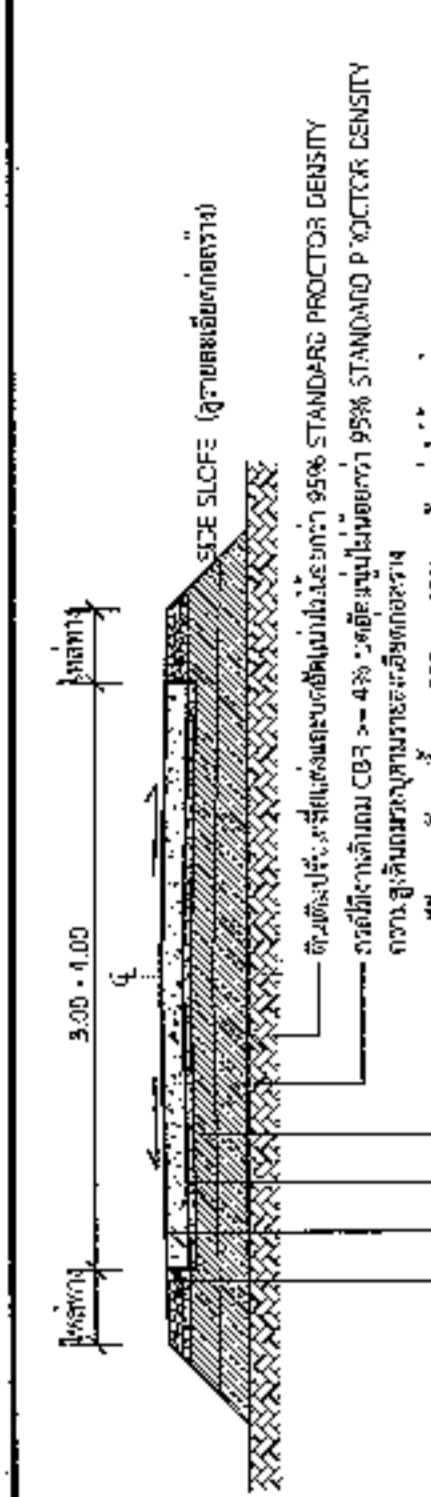

รูปตัด A-A
1 : 75

เสริมเหล็ก RB9 @ 0.30 ม. ตามแนวยาว
เสริมเหล็ก RB6 @ 0.30 ม. ตามแนวขวาง
เหล็ก DOVCEL BAR RB3 RB39 @ 0.50 ม. จำนวนที่ติดตั้ง
กรณีค่าของคอนกรีตตามข้อกำหนด มอก.1041
หรือค่าของคอนกรีตที่ต่ำกว่า 0.02 x 0.03 ม.
เพิ่มค่าค่าของคอนกรีตที่ต่ำกว่า 0.07 ม. กว้าง 1.20 ม.
เสริมเหล็ก RB9 @ 0.30 ม. ตามแนวยาว
เสริมเหล็ก RB6 @ 0.30 ม. ตามแนวขวาง
เหล็ก DOVCEL BAR RB3 RB39 @ 0.50 ม. จำนวนที่ติดตั้ง
กรณีค่าของคอนกรีตตามข้อกำหนด มอก.1041
หรือค่าของคอนกรีตที่ต่ำกว่า 0.02 x 0.03 ม.
เพิ่มค่าค่าของคอนกรีตที่ต่ำกว่า 0.07 ม. กว้าง 1.20 ม.

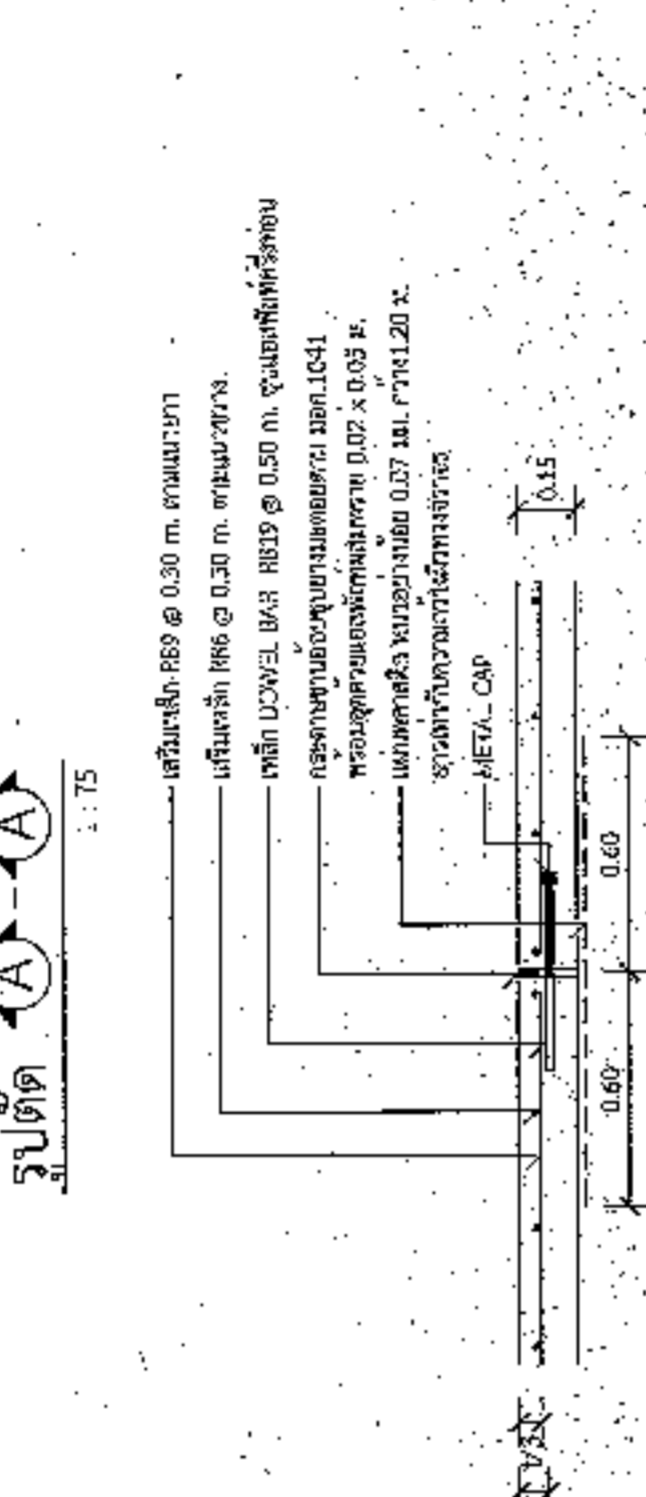

แบบขยาย (EXPANSION JOINT) ทหาระยะไม่เกิน 100 เมตร
1 : 25

เสริมเหล็ก RB9 @ 0.30 ม. ตามแนวยาว
เสริมเหล็ก RB6 @ 0.30 ม. ตามแนวขวาง
เหล็ก DOVCEL BAR RB3 RB39 @ 0.50 ม. จำนวนที่ติดตั้ง
กรณีค่าของคอนกรีตตามข้อกำหนด มอก.1041
หรือค่าของคอนกรีตที่ต่ำกว่า 0.02 x 0.03 ม.
เพิ่มค่าค่าของคอนกรีตที่ต่ำกว่า 0.07 ม. กว้าง 1.20 ม.

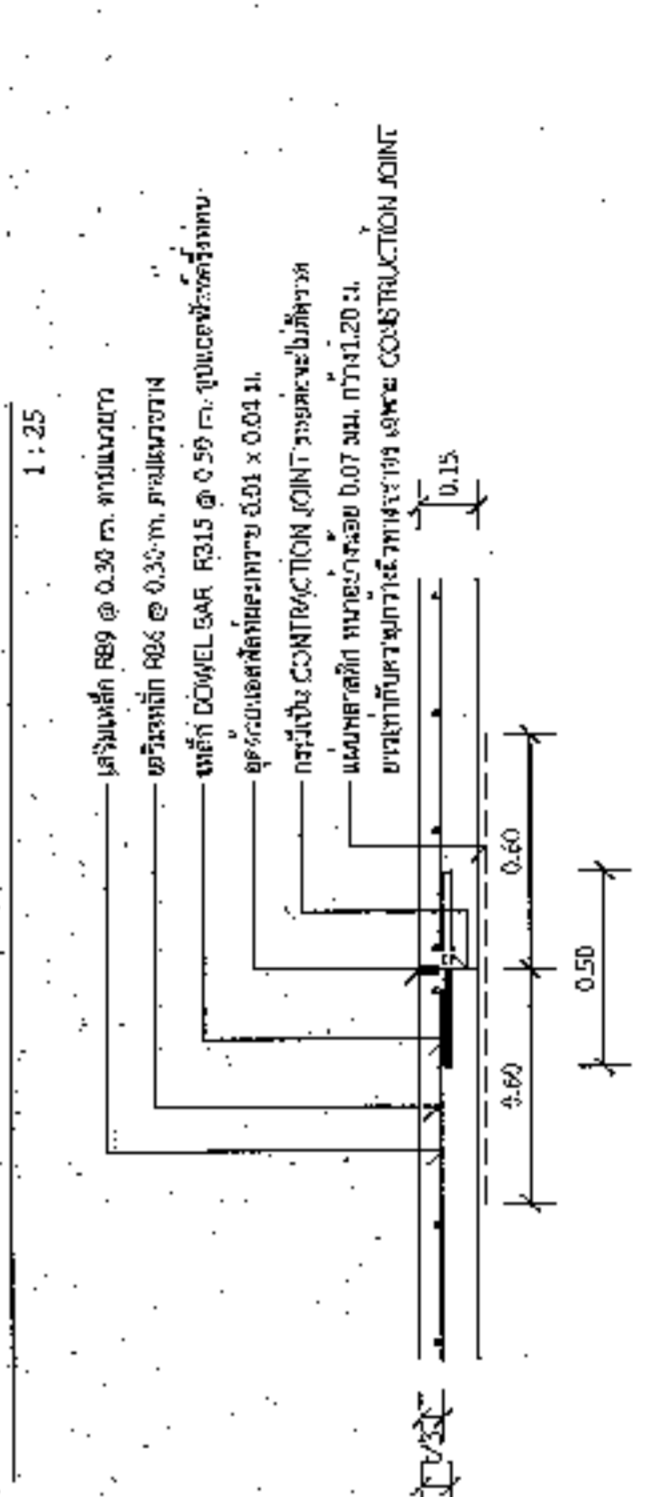

แบบขยาย (CONTRACTION JOINT) ทหาระยะ 10 เมตร
1 : 25

เสริมเหล็ก RB9 @ 0.30 ม. ตามแนวยาว
เสริมเหล็ก RB6 @ 0.30 ม. ตามแนวขวาง
เหล็ก DOVCEL BAR RB3 RB39 @ 0.50 ม. จำนวนที่ติดตั้ง
กรณีค่าของคอนกรีตตามข้อกำหนด มอก.1041
หรือค่าของคอนกรีตที่ต่ำกว่า 0.02 x 0.03 ม.
เพิ่มค่าค่าของคอนกรีตที่ต่ำกว่า 0.07 ม. กว้าง 1.20 ม.

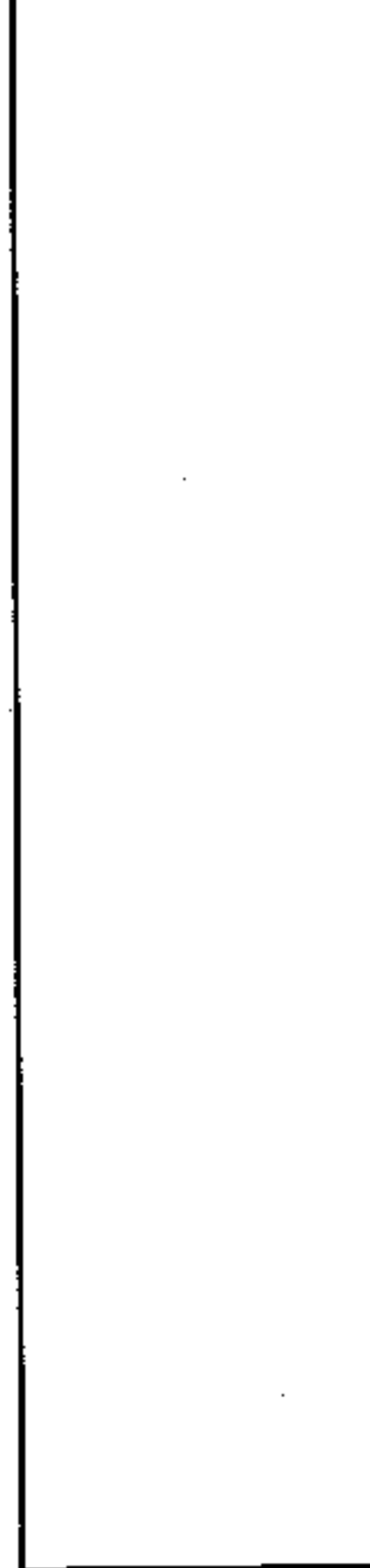

แบบแปลน (CONTRACTION JOINT) ทหาระยะ 10 เมตร
1 : 75

เสริมเหล็ก RB9 @ 0.30 ม. ตามแนวยาว
เสริมเหล็ก RB6 @ 0.30 ม. ตามแนวขวาง
เหล็ก DOVCEL BAR RB3 RB39 @ 0.50 ม. จำนวนที่ติดตั้ง
กรณีค่าของคอนกรีตตามข้อกำหนด มอก.1041
หรือค่าของคอนกรีตที่ต่ำกว่า 0.02 x 0.03 ม.
เพิ่มค่าค่าของคอนกรีตที่ต่ำกว่า 0.07 ม. กว้าง 1.20 ม.

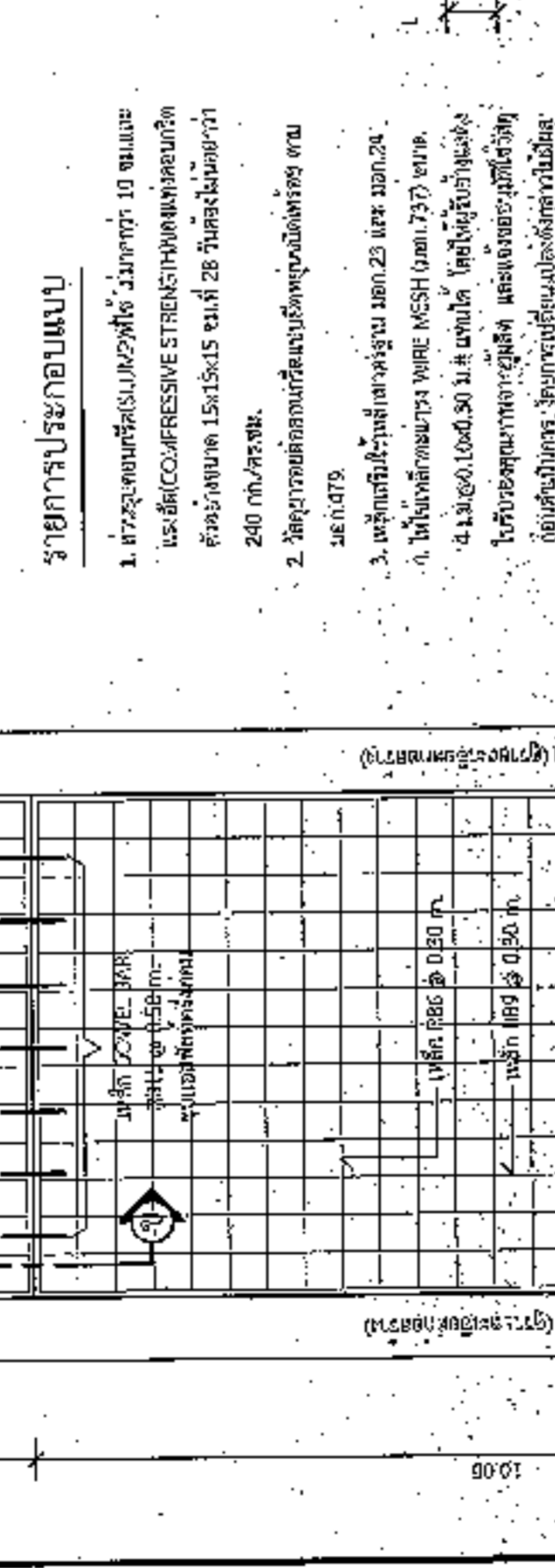

แบบแปลน (EXPANSION JOINT) ทหาระยะไม่เกิน 100 เมตร
1 : 25

เสริมเหล็ก RB9 @ 0.30 ม. ตามแนวยาว
เสริมเหล็ก RB6 @ 0.30 ม. ตามแนวขวาง
เหล็ก DOVCEL BAR RB3 RB39 @ 0.50 ม. จำนวนที่ติดตั้ง
กรณีค่าของคอนกรีตตามข้อกำหนด มอก.1041
หรือค่าของคอนกรีตที่ต่ำกว่า 0.02 x 0.03 ม.
เพิ่มค่าค่าของคอนกรีตที่ต่ำกว่า 0.07 ม. กว้าง 1.20 ม.

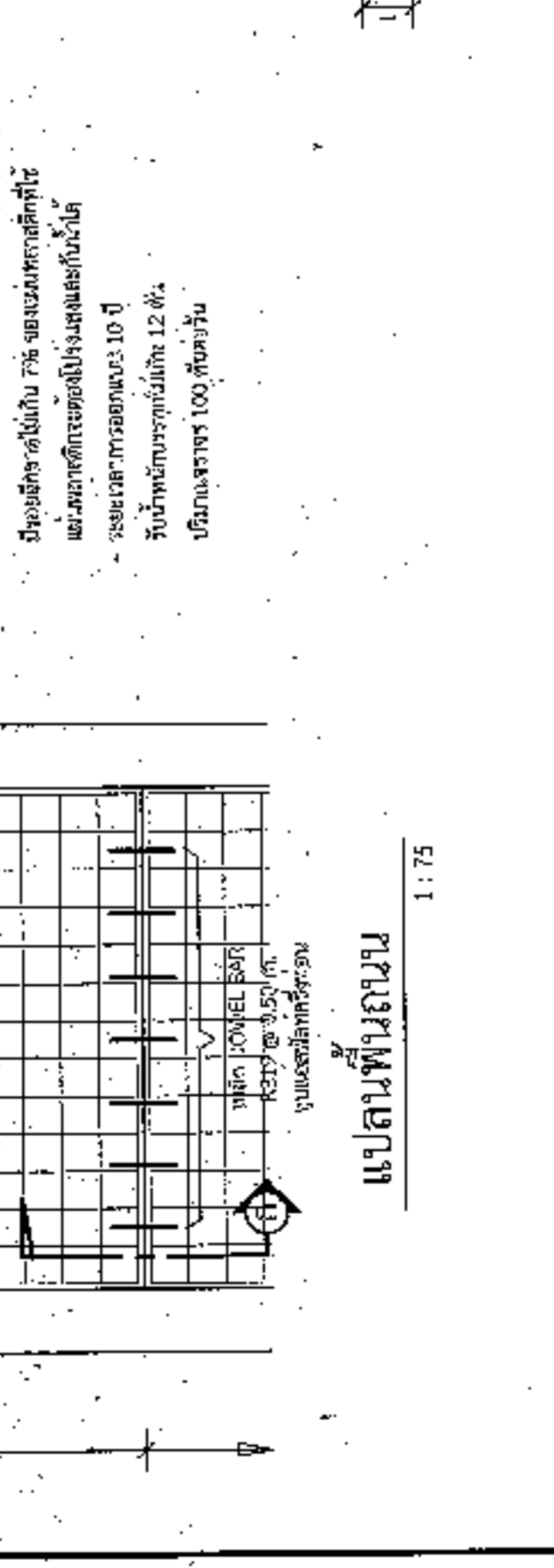

แบบแปลน (CONTRACTION JOINT) ทหาระยะ 10 เมตร
1 : 25

เสริมเหล็ก RB9 @ 0.30 ม. ตามแนวยาว
เสริมเหล็ก RB6 @ 0.30 ม. ตามแนวขวาง
เหล็ก DOVCEL BAR RB3 RB39 @ 0.50 ม. จำนวนที่ติดตั้ง
กรณีค่าของคอนกรีตตามข้อกำหนด มอก.1041
หรือค่าของคอนกรีตที่ต่ำกว่า 0.02 x 0.03 ม.
เพิ่มค่าค่าของคอนกรีตที่ต่ำกว่า 0.07 ม. กว้าง 1.20 ม.

รายละเอียดการประกอบแบบ

- เสริมเหล็ก RB9 @ 0.30 ม. ตามแนวยาว และเสริมเหล็ก RB6 @ 0.30 ม. ตามแนวขวาง
- เสริมเหล็ก RB3 RB39 @ 0.50 ม. จำนวนที่ติดตั้ง
- กรณีค่าของคอนกรีตตามข้อกำหนด มอก.1041 หรือค่าของคอนกรีตที่ต่ำกว่า 0.02 x 0.03 ม. เพิ่มค่าค่าของคอนกรีตที่ต่ำกว่า 0.07 ม. กว้าง 1.20 ม.
- เสริมเหล็ก RB9 @ 0.30 ม. ตามแนวยาว และเสริมเหล็ก RB6 @ 0.30 ม. ตามแนวขวาง
- เสริมเหล็ก RB3 RB39 @ 0.50 ม. จำนวนที่ติดตั้ง
- กรณีค่าของคอนกรีตตามข้อกำหนด มอก.1041 หรือค่าของคอนกรีตที่ต่ำกว่า 0.02 x 0.03 ม. เพิ่มค่าค่าของคอนกรีตที่ต่ำกว่า 0.07 ม. กว้าง 1.20 ม.



องค์การอาหารและเกษตรกรรมแห่งประเทศไทย

โครงการ...
...
...

...

...

...

...

...

...

...

...

...

...

...

...

...

...

...

...

...

...

...

...

...

...

...

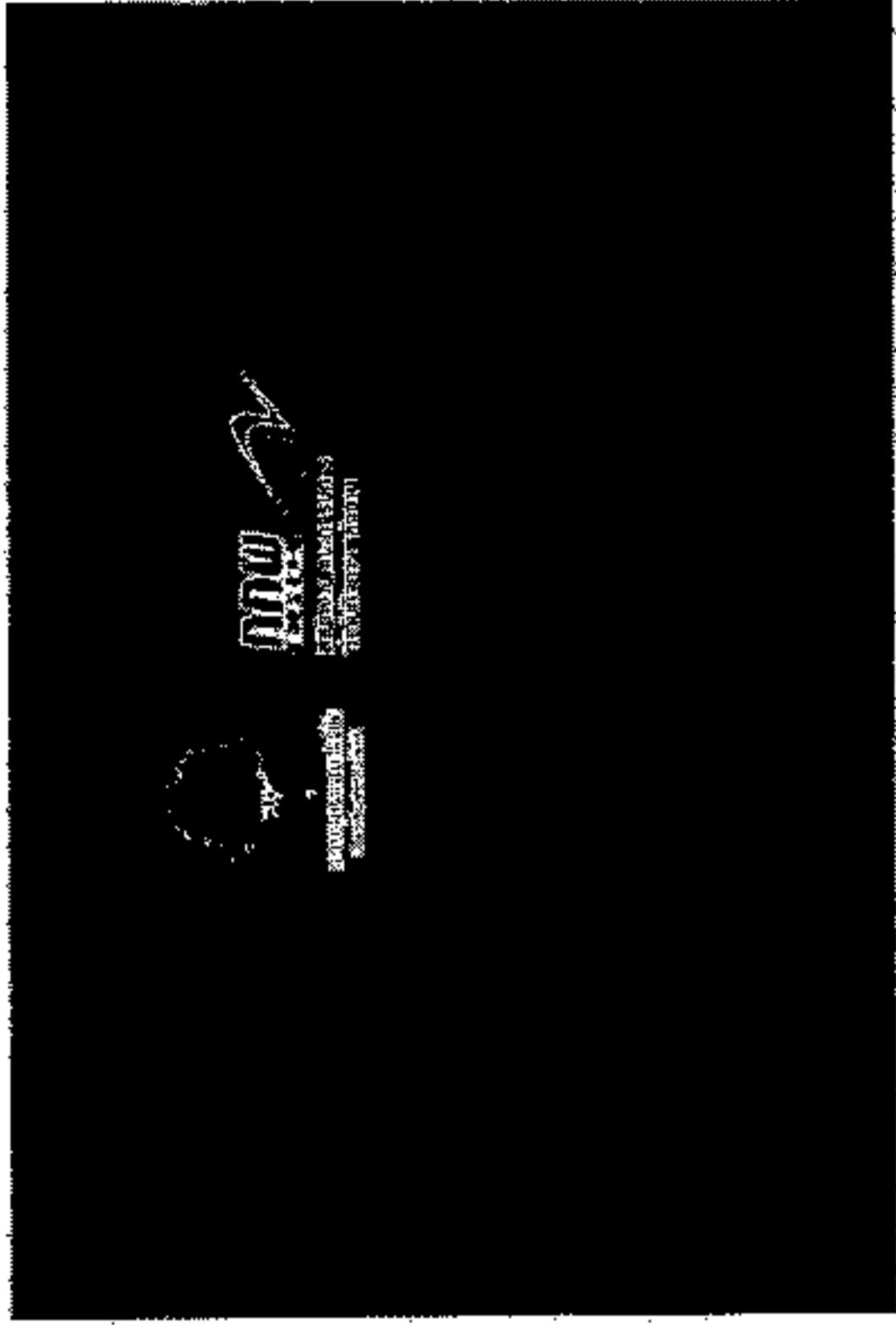

...

...

...

...

...

...

...

...

...

...

...

...

...

...

...

...

...

...

...

...

...

...

...

...

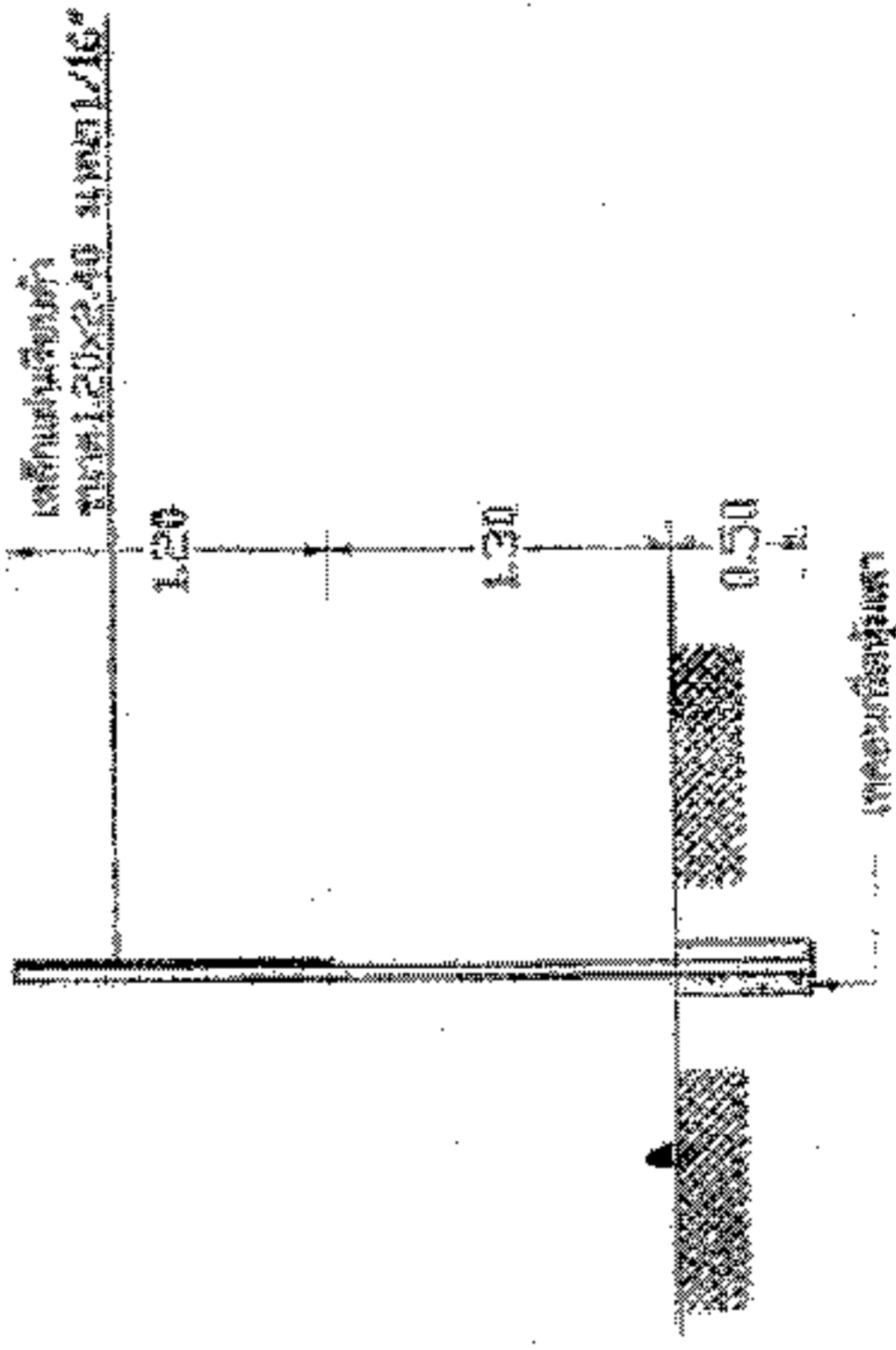

รูปด้านซ้าย

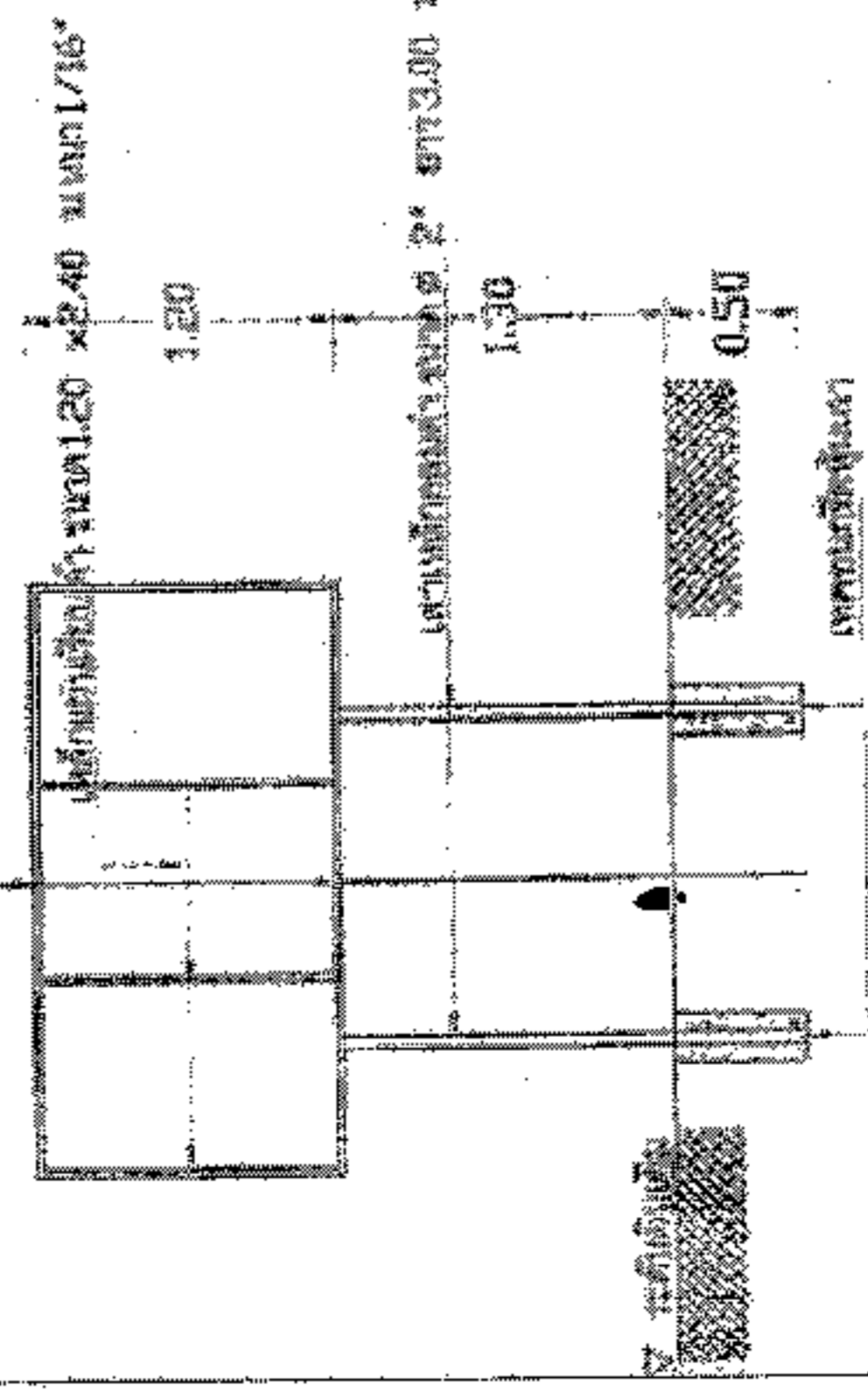

รูปตัดท้ายโครงการ



องค์การปกครองส่วนท้องถิ่น
จังหวัดนครราชสีมา

แผนผังมาตรฐานเลขที่
ทศ.บม. 03-102

เลขที่ :
มาตรฐานบัญชีรายชื่อโครงการฯ

นาย :
นาย

ตำแหน่ง :
นายแพทย์สาธารณสุข

ชื่อ :
นายแพทย์ สุขุม

ตำแหน่ง :
นายแพทย์

ชื่อ :
นายแพทย์ สุขุม

ตำแหน่ง :
นายแพทย์

ชื่อ :
นายแพทย์ สุขุม

ตำแหน่ง :
นายแพทย์

ชื่อ :
นายแพทย์ สุขุม

หน้า : 1

จาก : 1

2.40

โครงการก่อสร้างของ.....

โครงการ.....
 ปริมาณงาน.....
 งบประมาณ.....บาท
 วันเริ่มสัญญา.....วันสิ้นสุดสัญญา.....
 ผู้รับจ้าง.....โทร.....
 ผู้ควบคุมงาน.....โทร.....
 ผู้ควบคุมงาน.....โทร.....

ขอภัยในความไม่สะดวก

แบบขอยายขอความปาย

มาตรา 10

รายละเอียดประกอบแบบ

- วัตถุประสงค์ความหมายและองค์ประกอบของโครงการก่อสร้าง
 - วัตถุประสงค์ไม่ใช้เงินอุดหนุนความหมายและส่วนราชการของที่ได้จัดเจน
 - ตำแหน่งการรับผิดชอบประจำโครงการฯ และรายละเอียดอื่น
- เพื่อให้กำหนดให้แบบ ให้ผู้ควบคุมงานเป็นผู้จัดทำ