



ประกาศองค์การบริหารส่วนตำบลหนองแวง
เรื่อง ประกาศกำหนดราคากลาง โครงการปรับปรุงซ่อมแซมอาคารและก่อสร้างห้องเก็บพัสดุศูนย์พัฒนาเด็กเล็ก
บ้านหิงห้อย หมู่ที่ ๒ ตำบลหนองแวง อำเภอเทพารักษ์ จังหวัดนครราชสีมา

ด้วย องค์การบริหารส่วนตำบลหนองแวง อำเภอเทพารักษ์ จังหวัดนครราชสีมา ได้จัดทำตารางแสดงวงเงินงบประมาณที่ได้รับจัดสรรและราคากลางในงานจ้างก่อสร้าง ประจำปีงบประมาณ ๒๕๖๖ โครงการปรับปรุงซ่อมแซมอาคารและก่อสร้างห้องเก็บพัสดุศูนย์พัฒนาเด็กเล็ก บ้านหิงห้อย หมู่ ๒ ตำบลหนองแวง อำเภอเทพารักษ์ จังหวัดนครราชสีมา เรียบร้อยแล้ว

ดังนั้น เพื่อเป็นการเปิดเผยข้อมูลรายละเอียดค่าใช้จ่ายเกี่ยวกับการจัดซื้อจัดจ้าง ราคากลางและการคำนวณราคากลาง ตามมาตรา ๑๐๓/๗ วรรคหนึ่ง และมาตรา ๑๐๓/๘ วรรคหนึ่ง แห่งพระราชบัญญัติประกอบรัฐธรรมนูญว่าด้วยการป้องกันและปราบปรามการทุจริต พ.ศ. ๒๕๕๒ แก้ไขเพิ่มเติม (ฉบับที่ ๒) พ.ศ. ๒๕๕๔ จึงประกาศกำหนดราคากลางโครงการปรับปรุงซ่อมแซมอาคารและก่อสร้างห้องเก็บพัสดุศูนย์พัฒนาเด็กเล็ก บ้านหิงห้อย หมู่ ๒ ตำบลหนองแวง อำเภอเทพารักษ์ จังหวัดนครราชสีมา ประจำปีงบประมาณ ๒๕๖๖

จึงประกาศให้ทราบโดยทั่วกัน

ประกาศ ณ วันที่ ๑๑ เดือน สิงหาคม พ.ศ. ๒๕๖๖



(นางเพ็ญรเชล)
นายกองค์การบริหารส่วนตำบลหนองแวง

ตารางแสดงวงเงินงบประมาณที่ได้รับจัดสรรและราคากลางในงานจ้างก่อสร้าง

๑. ชื่อโครงการ ปรับปรุงซ่อมแซมอาคารและก่อสร้างห้องเก็บพัสดุศูนย์พัฒนาเด็กเล็ก บ้านหิงห้อย หมู่ ๒ ตำบลหนองแวง อำเภอเทพารักษ์ จังหวัดนครราชสีมา
 หน่วยงานเจ้าของโครงการ กองช่าง องค์การบริหารส่วนตำบลหนองแวง อำเภอเทพารักษ์ จังหวัดนครราชสีมา

๒. วงเงินงบประมาณที่ได้รับจัดสรร ๓๑๕,๐๐๐.- บาท (-สามแสนหนึ่งหมื่นเก้าพันบาทถ้วน-)

๓. ลักษณะงาน

โดยสังเขป ปรับปรุงซ่อมแซมอาคารและก่อสร้างห้องเก็บพัสดุศูนย์พัฒนาเด็กเล็ก บ้านหิงห้อย หมู่ ๒ ตำบลหนองแวง อำเภอเทพารักษ์ จังหวัดนครราชสีมา ๑.ซ่อมแซมอาคารและก่อสร้างห้องเก็บพัสดุ ขนาดกว้าง ๑๐.๐๐ เมตร ยาว ๕ เมตร ขนาดพื้นที่ใช้สอยรวม ๕๐ ตารางเมตร พร้อมป้ายโครงการ จำนวน ๑ ป้าย (ตามแบบที่องค์การบริหารส่วนตำบลหนองแวงกำหนด เลขที่ ๕๒/๒๕๖๖)

๔. ราคากลางคำนวณ ณ วันที่ ๑๘ กรกฎาคม ๒๕๖๖ เป็นเงิน ๓๑๕,๐๐๐.- บาท

๕. บัญชีประมาณการราคากลาง

๕.๑ แบบสรุปราคากลางงานก่อสร้างอาคาร

๕.๒ แบบแปลนงานก่อสร้าง

๕.๓ รายละเอียดประมาณราคาก่อสร้าง

๖. รายชื่อคณะกรรมการกำหนดราคากลาง

๖.๑ นายสมศรี เกงขุนทด

ตำแหน่ง ผู้อำนวยการกองช่าง

ประธานกรรมการ

๖.๒ นายวิทยา ศิริบูรณ์

ตำแหน่ง นักวิชาการการเงินและบัญชี

กรรมการ

๖.๓ นายกรกช แสนบุญ

ตำแหน่ง นักวิชาการศึกษา

กรรมการ/เลขานุการ

ประมาณราคาก่อสร้างเป็นราคากลาง

องค์การบริหารส่วนตำบลหนองแวง อำเภอเทพารักษ์ จังหวัดนครราชสีมา

โครงการ ปรับปรุงซ่อมแซมอาคารและก่อสร้างห้องเก็บพัสดุศูนย์พัฒนาเด็กเล็ก บ้านหิงห้อย หมู่ที่ ๒ ตำบลหนองแวง อำเภอเทพารักษ์ จังหวัดนครราชสีมา

เจ้าของงาน องค์การบริหารส่วนตำบลหนองแวง อำเภอเทพารักษ์ จังหวัดนครราชสีมา ออกแบบและรายการ

แบบเลขที่ ๕๒/๒๕๖๖ จำนวน ๑ แผ่น

ประมาณการเมื่อ วันที่ ๑๑ กรกฎาคม ๒๕๖๖

ลำดับที่	รายการ	รวมค่างานต้นทุน (บาท)	Factor F	รวมค่าก่อสร้าง (บาท)	หมายเหตุ
๑.	ประเภทงานอาคาร	๒๔๑,๑๖๒.๘๗	๑.๓๐๗๔	๓๑๕,๒๙๖.๓๔	Factor F -ดอกเบี้ยยเงินกู้ ๖ % -ภาษี ๗ % -เงินจ่ายล่วงหน้า ๐ % -ดอกเบี้ยยเงินฝาก ๐ %
๒.	ป้ายโครงการ	๑.๐๐	-		
รวมราคาก่อสร้างเป็นเงิน				๓๑๕,๐๐๐.๐๐	
สรุป		คิดเป็นเงินงบประมาณ		๓๑๕,๐๐๐.๐๐	
(ตัวอักษร) (-สามแสนหนึ่งหมื่นห้าพันบาทถ้วน-)					

คณะกรรมการกำหนดราคากลาง ตามคำสั่ง เลขที่ ๒๖๘/๒๕๖๖ ลงวันที่ ๓ กรกฎาคม ๒๕๖๖ ได้ตรวจสอบแล้ว เห็นชอบให้ประมาณราคานี้เป็นราคากลาง

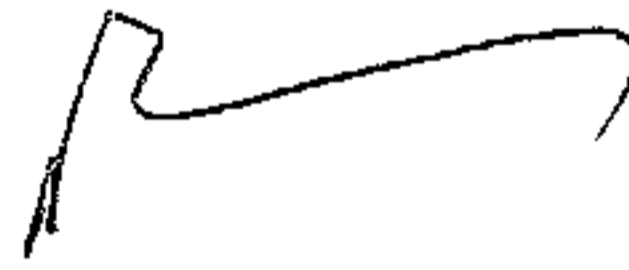

(ลงชื่อ).....ประธานกรรมการ
(นายสมศรี เกงขุนทด)
ผู้อำนวยการกองช่าง

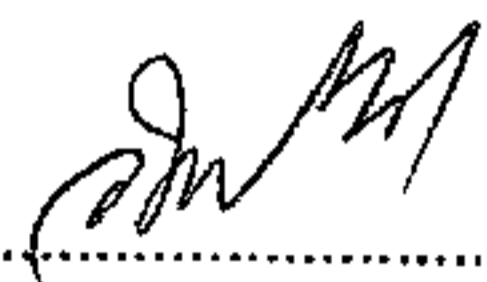

(ลงชื่อ).....กรรมการ
(นายวิทยา ศิริบูรณ์)
นักวิชาการการเงินและบัญชี



(ลงชื่อ).....กรรมการ
(นายกรกช แสนปุย)
นักวิชาการศึกษา

โครงการ ซ่อมแซมอาคารและก่อสร้างห้องเก็บพัสดุ

รายละเอียดโครงการ

ขนาดกว้าง 10 เมตร ยาว 5 เมตร ขนาดพื้นที่ใช้สอยรวม 50 ตารางเมตร (รายละเอียดตามแบบกำหนด)

ลำดับ	รายการ	จำนวน	หน่วย	ราคาวัสดุ		ค่าแรง		รวมเงิน
				ราคา/หน่วย	เป็นเงิน	ราคา/หน่วย	เป็นเงิน	
1	ขุดดิน	6	ลบ.ม.			112	672.00	672.00
2	ปูนซีเมนต์ไฮดรอลิก ทีพีโอ ปูนแดง 299	65	ถุง	125.37	8,149.05	532	5,320.00	13,469.05
3	ปูนซีเมนต์ผสม ปูนถุง บรรจุ 50 กก./ถุง ตราเสือ	31	ถุง	147.59	4,575.29			4,575.29
4	ทรายหยาบ	5	ลบ.ม.	470.00	2,350.00			2,350.00
5	ทรายละเอียด	2	ลบ.ม.	525.00	1,050.00			1,050.00
6	หิน	9	ลบ.ม.	438.87	3,949.83			3,949.83
7	เหล็กตัวซี หน้า 2.3 มม. ขนาด 75x45x15 มม.	13	ท่อน	562.39	7,311.07	10	2,730.00	10,041.07
8	เหล็กตัวซี หน้า 2.3 มม.ขนาด 100 x 50 x 20 มม.	8	ท่อน	730.00	5,840.00	10	1,880.00	7,720.00
9	เหล็กตัวซี หน้า 2.3 มม.ขนาด 125 x 50 x 20 มม.	3	ท่อน	717.08	2,151.24	10	765.00	2,916.24
10	ท่อเหล็กกลวงสี่เหลี่ยมหน้า2.0มม.1 1/2"x1 1/2"	18	ท่อน	360.00	6,480.00	10	1,341.00	7,821.00
11	หลังคาเหล็กเมทัลชีท หน้า 0.35 มม.	145	เมตร	135	19,575.00	70	10,150	29,725.00
12	ครอบเมทัลชีท หน้า 0.35 มม.	20	เมตร	100	2,000.00	50	1,000	3,000.00
13	น๊อตยึดหลังคา 12-14 / #12-14x65 mm.	580	ตัว	2.10	1,218.00			1,218.00
14	สีรองพื้นโลหะ	80	ตร.ม.	55.00	4,400.00	35	12425	16,825.00
15	เหล็กเส้นกลมผิวเรียบ SR.24 6 มม.	10	เส้น	52.33	523.30	4.40	97.68	620.98
16	เหล็กเส้นกลมผิวเรียบ SR.24 9 มม	13	เส้น	110.74	1,439.62	4.40	285.42	1,725.04
17	ลวดผูกเหล็ก ศก. 1.25 มม. (เบอร์ 18)	3	กิโลกรัม	87.25	261.75			261.75
18	สีน้ำพลาสติก ภายใน ขนาด 3.785 ลิตร	2	กระป๋อง	336.45	672.90	30.00	1,170.00	1,842.90
19	สีน้ำพลาสติก ภายนอก ขนาด 3.785 ลิตร	2	กระป๋อง	481.31	962.62	34.00	1,326.00	2,288.62
20	เสา ค.ส.ล.ขนาด 6"x6" ยาว 4.00 ม.	5	ต้น	1,326.80	6,634.00		0	6,634.00
21	ประตูอลูมิเนียมบานสวิงเดี่ยวรวมช่องแสงสีชา	1	บาน	10500	10,500.00			10,500.00
22	ประตูอะลูมิเนียมบานเลื่อนแฉนวนเดี่ยวรวมช่องแสง	1	บาน	14500.00	14,500.00			14,500.00
23	หน้าต่างอะลูมิเนียมบานเลื่อนคู่รวมช่องแสง สีชา	2	บาน	9,000.00	18,000.00			18,000.00
24	ตุ้มน้ำ ไม้ฝา 0.8x15x300 ซม. สีซีเมนต์	23	แผ่น	56	1,288.00	73.00	2,847.00	4,135.00
25	ตะแกรงไวร์เมช 4.0 มม. ตาห่าง 20 x 20 ซม.	60	ตร.ม.	35.50	2,130.00	5.00	300	2,430.00
26	อิฐบล็อก	510	ก้อน	6.00	3,060.00	84.00	3,780.00	3,060.00
27	กระเบื้องเคลือบปูพื้น สีเรียบ 8" x 8" ตราคอตโต้	145	ตร.ม.	185.98	26,967.10	158.00	22910	49,877.10
28	ฝ้าอะลูมิเนียม T-Bar	35	ตร.ม.	250	8,750.00			8,750.00
29	ฝ้าแผ่นเรียบ	21	ตร.ม.	280	5,880.00			5,880.00
	-งานรื้อโครงหลังคา	51	ตร.ม.	50	2,550.00			2,550.00
	-งานรื้อวัสดุโครงหลังคา รื้อขนไป	51	ตร.ม.	25	1,275.00			1,275.00
	-งานรื้อถอนผนัง	7.5	ตร.ม.	40	300.00			300.00
	-งานรื้อถอนโครงสร้างคอนกรีต รื้อขนไป	2	ลบ.ม.	600	1,200.00			1,200.00
	รวม							241,162.87

ลงชื่อ.....ประมาณราคา

(นายสมศรี เกงขุนทด)

ผู้อำนวยการกองช่าง

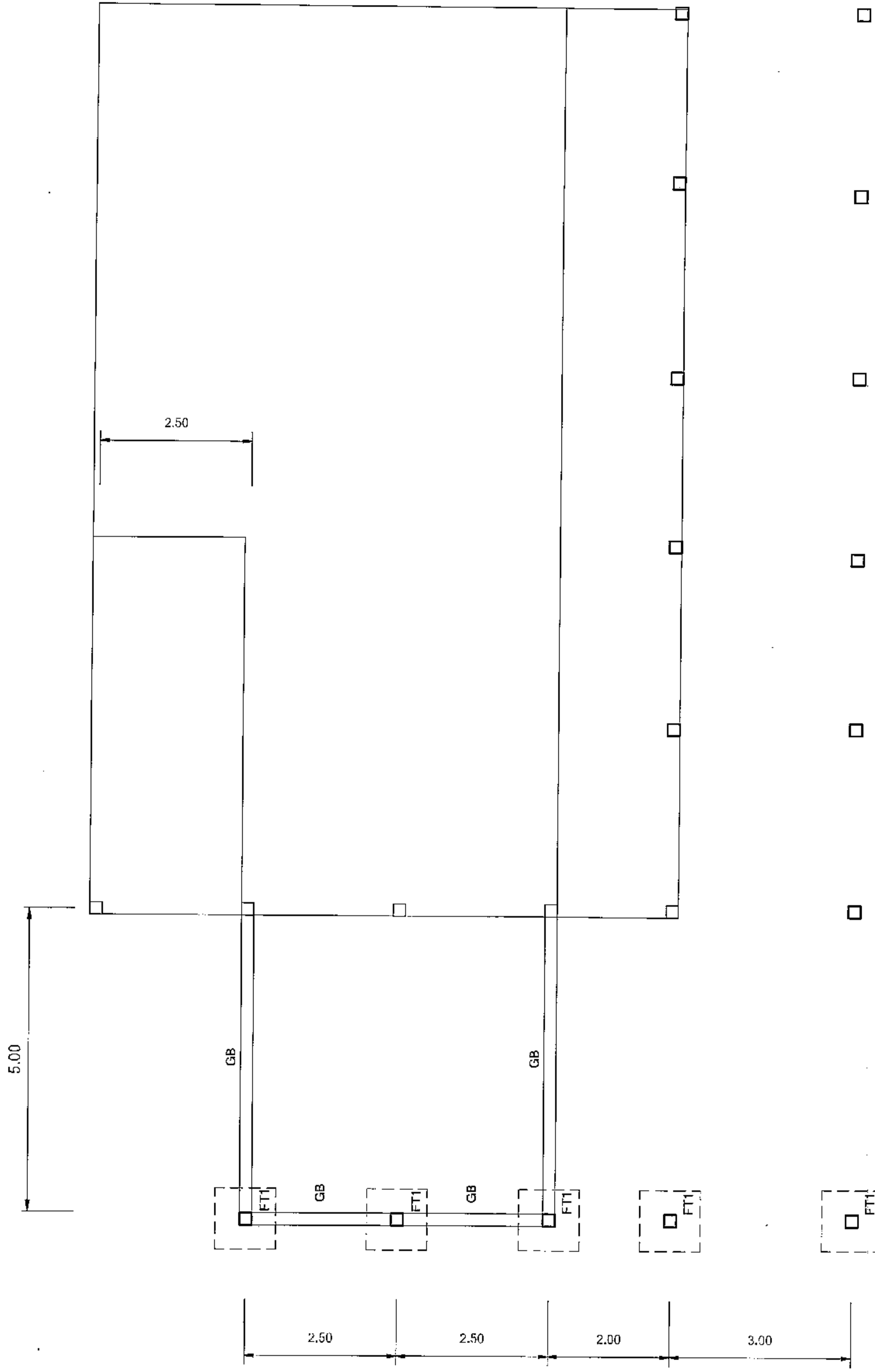

FOOTING, GB

SCALE 1:100



ชื่อโครงการ: **ซ่อมแซมอาคารและก่อสร้างห้องเก็บพัสดุ**
 ที่อยู่: **ศูนย์พัฒนาเด็กเล็กบ้านห้วยน้อย หมู่ที่ 2 ตำบลหนองแดง อำเภอเทพารักษ์ จังหวัดนครราชสีมา**

ผู้ควบคุมงาน: **นายสมศรี เกษมชาติ**
 ตำแหน่ง: **ผู้อำนวยการช่าง อนุมัติ**

ผู้ควบคุมงาน: **นายสมศรี เกษมชาติ**
 ตำแหน่ง: **ผู้อำนวยการช่าง อนุมัติ**

นางศุภกัญญาลักษณ์ ศิริบูรณ์
 ศึกษานิเทศก์ชำนาญการพิเศษ อนุมัติ

นางเพ็ญ แจ่มดี
 นายก อบต.หนองแดง อนุมัติ

แบบแปลน: **แปลนพื้น, รูปขยาย**
 เลขที่แบบ: **02/66**
 จำนวนใบ: **9**
 มาตรฐาน: **1:100**
 2

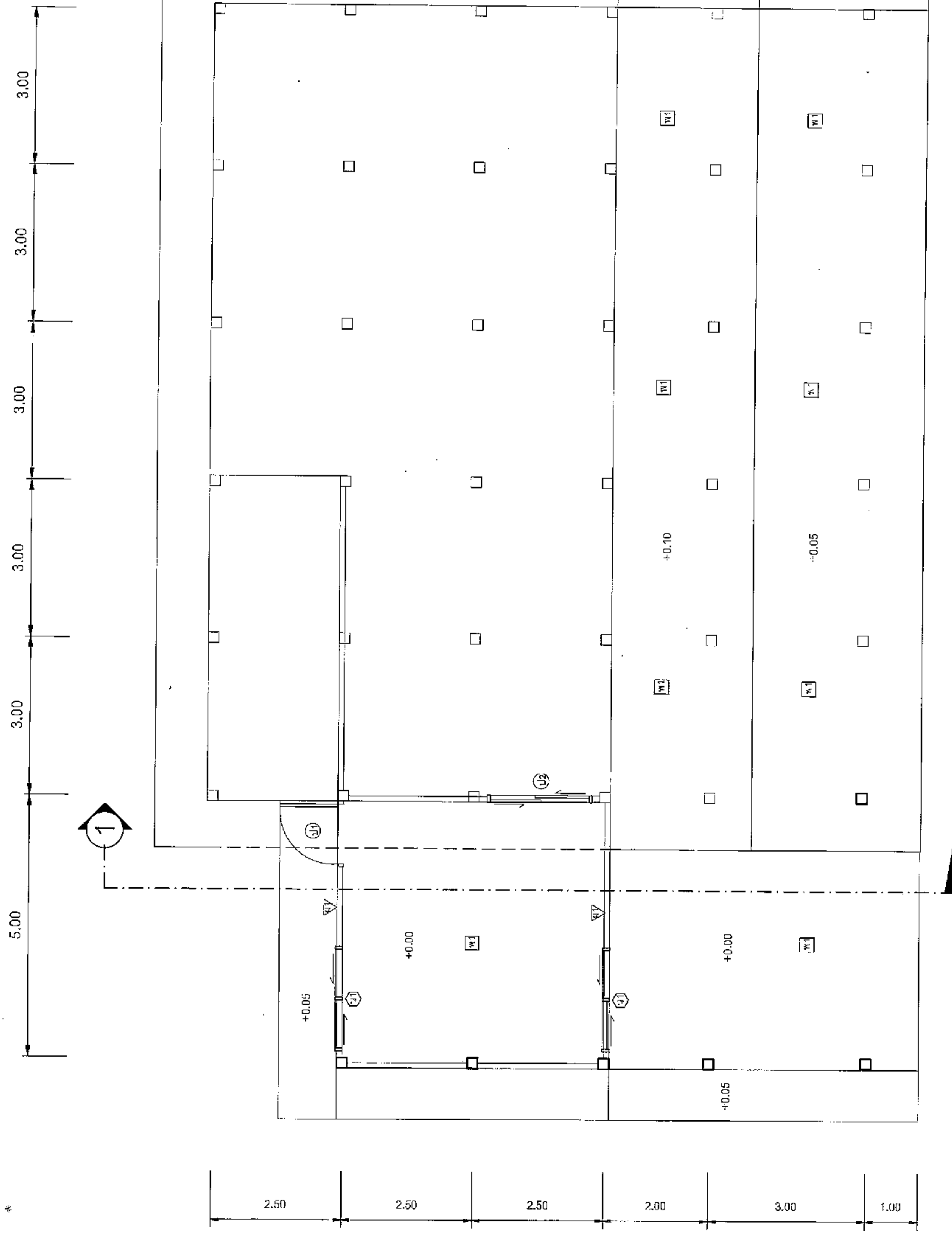

รายการประกอบแบบ	
W1	พินูปกระเบื้อง
D1	หน้าต่างบานสไลด์
S1	ประตูบานสวิง
S2	ประตูบานสไลด์
W2	ผนังก่ออิฐฉาบปูน

PLAN

SCALE 1:100



โครงการ
 ชื่อมแม่ชธาการและก่อสร้างห้องเก็บพืด
 สถาปนิก
 ผู้เฒ่าพัฒนาเด็กเล็กบ้านพืดห้อย หมู่ที่ 2 ตำบลหนองแวง อำเภอพืดภักดิ์ จังหวัดนครราชสีมา

ช่าง
 นายสมศรี เกษมเขต
 ผู้ออกแบบ
 นายสมศรี เกษมเขต
 ผู้ควบคุมงาน
 นายสมศรี เกษมเขต
 ผู้ออกแบบ
 นายสมศรี เกษมเขต
 ผู้ออกแบบ

เจ้าของ
 นางสุกัญญาลักษณ์ ศิริงาม
 ศึกษาระดับปริญญาตรี อดทนของแวง
 พุด
 นางเพ็ญ ใจดี
 นายภ ออดทนของแวง

ออกแบบ
 (Signature)
 (Signature)

PLAN	เลขที่แบบ	จำนวน
	D2/56	9
	วันที่ออก	3
	มาตราส่วน	1:100

5.00
5.00
1.10

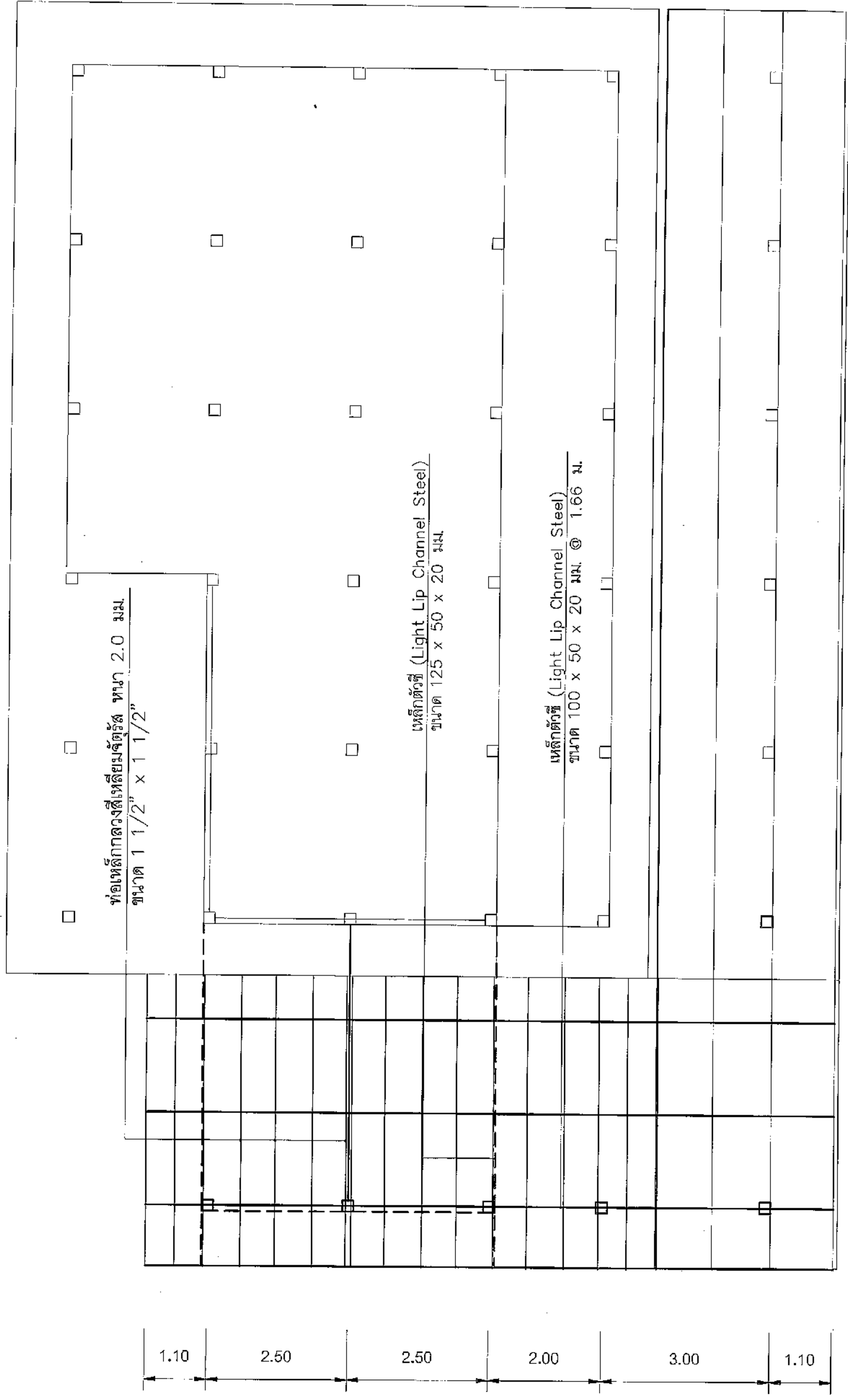

หลังคา

SCALE 1:100



ชอมแซมอาคารและก่อสร้างห้องเก็บพัสดุ
ศูนย์พัฒนาเด็กเล็กบ้านหึ่งห้อย หมู่ที่ 2
ตำบลหนองแวง อำเภอเทพารักษ์ จังหวัดนครราชสีมา

ผู้ควบคุมงาน/ช่างเทคนิค
นายสมศักดิ์ เก่งขุนทด
ผู้ควบคุมงาน/ช่างเทคนิค
นายสมศักดิ์ เก่งขุนทด

ผู้ควบคุมงาน/ช่างเทคนิค
นางสุกัญญาลักษณ์ ศิริบุรณ
รักษาการช่างเทคนิค อดต.หนองแวง

ผู้ควบคุมงาน/ช่างเทคนิค
นางเพ็ญ แซ่ลี
นางฯ อดต.หนองแวง

ผู้ควบคุมงาน/ช่างเทคนิค
นางสาวสุภาวดี
นางสาวสุภาวดี

ชื่อโครงการ
หลังคา

ชื่อแบบ
D2/66

จำนวน
9

มาตราส่วน
1:100

แผ่น
4

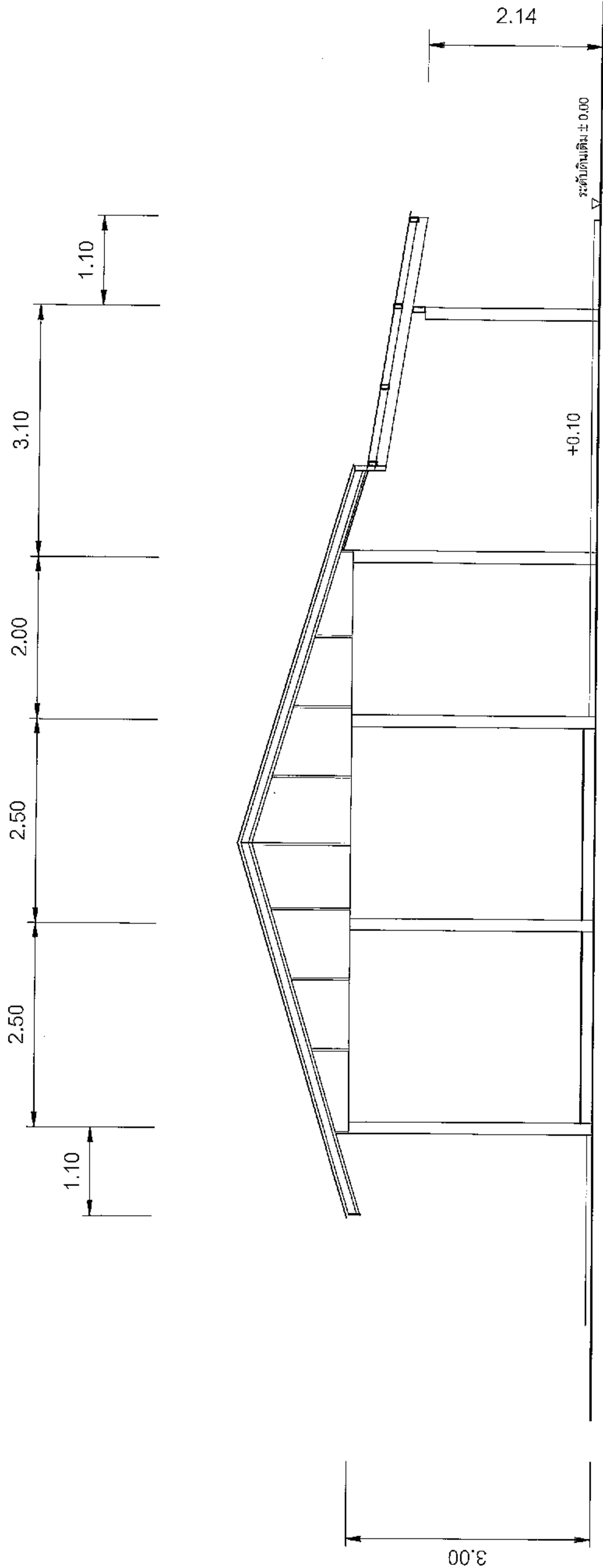

SECTION 1

SCALE 1:100



ชื่อสถาปนิก
ชอมแซมอาคารและก่อสร้างห้องเก็บพัสดุ
ตำแหน่ง
ศูนย์พัฒนาเด็กเล็กบ้านหึ่งห้อย หมู่ที่ 2 ตำบลหนองแดง อำเภอเทพารักษ์ จังหวัดนครราชสีมา

ชื่อ
นายสมศรี เก่งแปด
ตำแหน่ง
ผู้ควบคุมการก่อสร้าง
ชื่อ
นายสมชาย ไข่วิจิต
ตำแหน่ง
ผู้ควบคุมการก่อสร้าง

ชื่อ
นางสุกัญญาลักษณ์ ศิริบุรินทร์
ตำแหน่ง
นักวิชาการเทคนิค
ชื่อ
นางเพ็ญ แสงสี
ตำแหน่ง
ช่างเทคนิค

ชื่อ
ชื่อ
ตำแหน่ง
ตำแหน่ง

เลขที่แบบ	52166	ชั้น	9
เลขที่แบบ		ระดับชั้น	6
ขนาดหน้า	1:100		

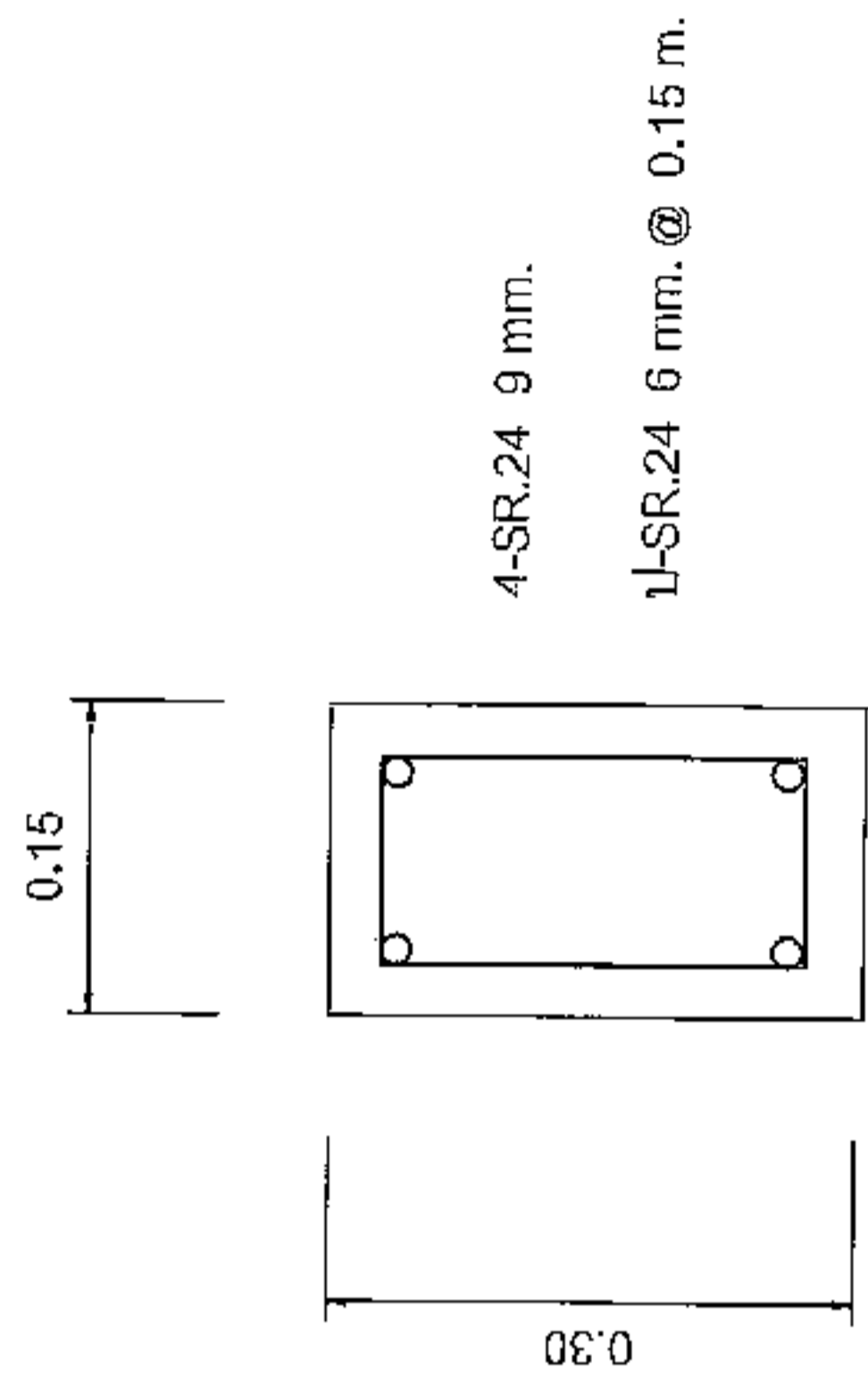
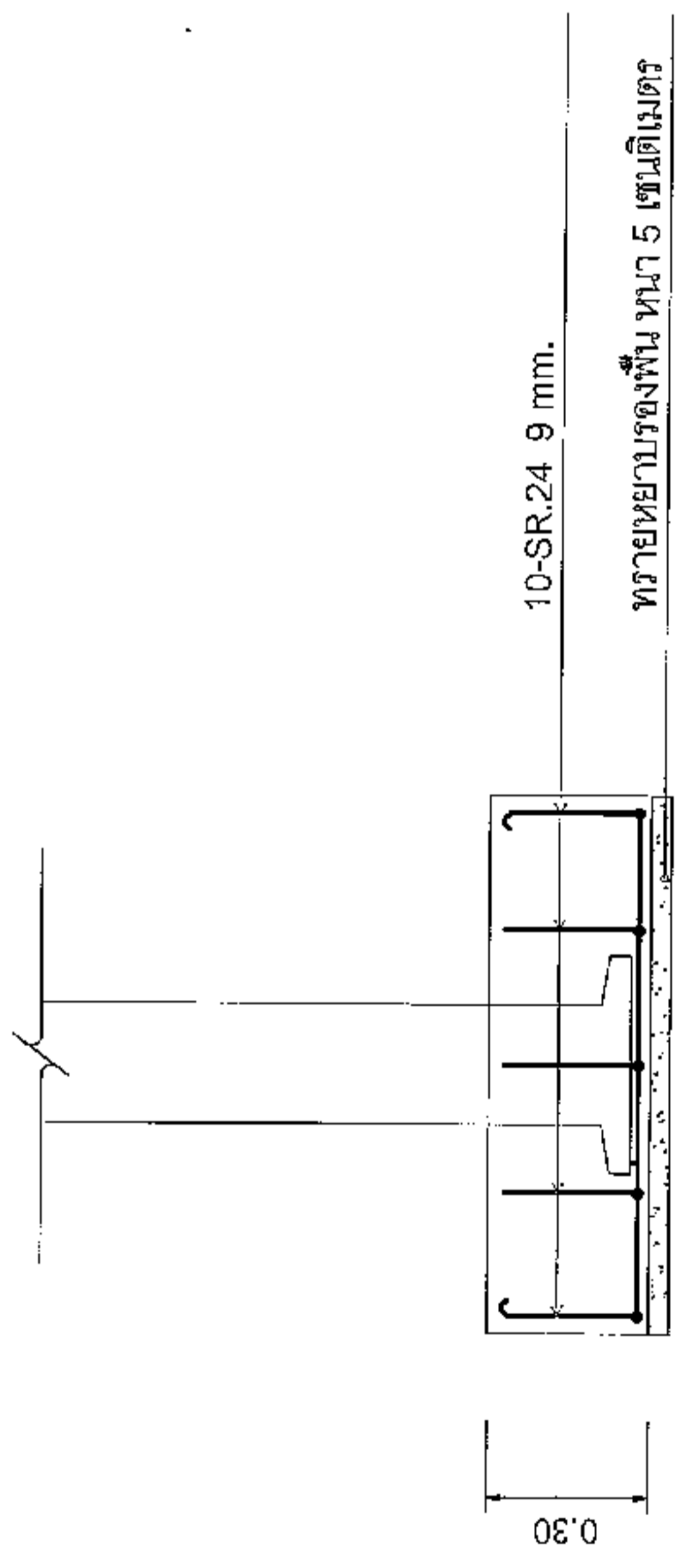

คานคอดิน

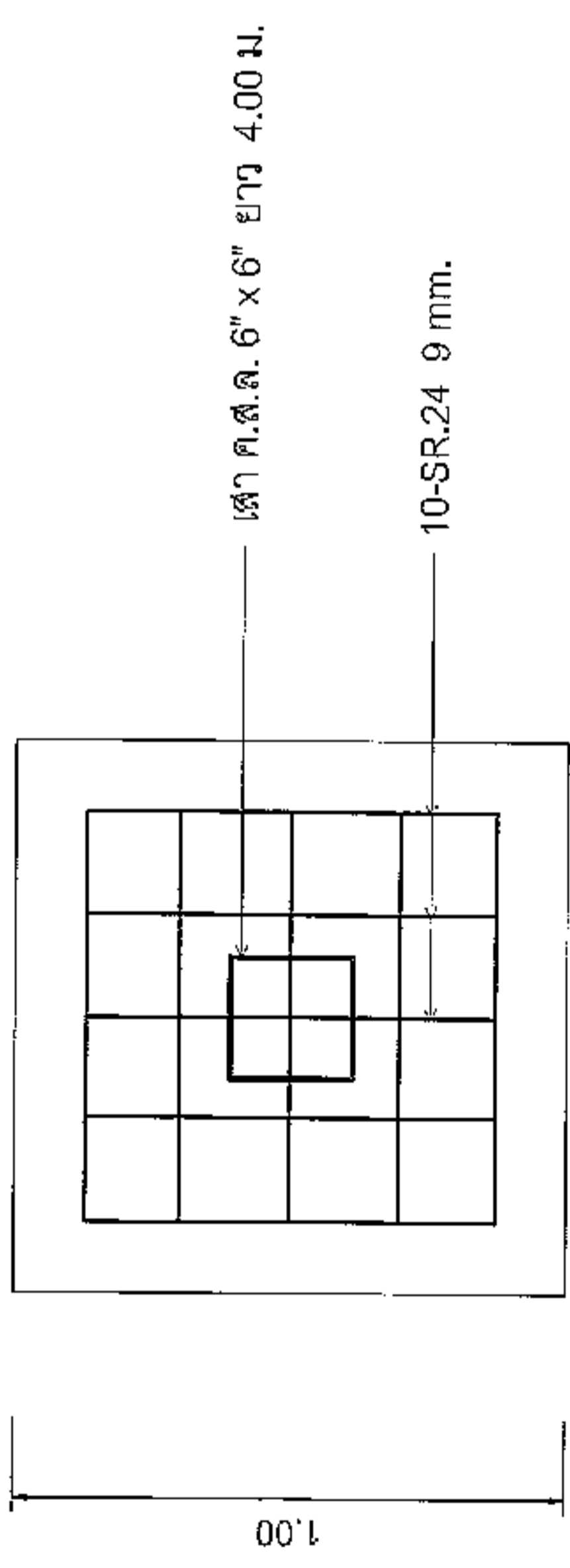

सानากา

แบบขยาย

SCALE 1:25



ชื่อโครงการ: **ซ่อมแซมอาคารและก่อสร้างห้องเก็บพัสดุ**
 สถานที่ตั้ง: **ศูนย์พัฒนาเด็กเล็กบ้านวังห้อย หมู่ที่ 2 ตำบลหนองม่วง อำเภอเทพารักษ์ จังหวัดนครราชสีมา**

เจ้าของโครงการ: **นายสมศักดิ์ เก่งบุญรอด**
 ผู้ควบคุมงานก่อสร้าง: **นายสมศักดิ์ เก่งบุญรอด**
 ผู้ควบคุมงาน: **นายสมศักดิ์ เก่งบุญรอด**

ผู้ตรวจสอบ: **นางสุกัญญาลักษณ์ ศิริบุรณ**
 วิศวกรสถาปัตย์โยธา ๒๐๑๓
 ผู้ควบคุมงาน: **นางเพ็ญ แก้ว**
 นายช่างเทคนิคของงาน

ลายเซ็น: *[Signatures]*

แบบขยาย	เลขที่แบบ	ชั้น
	52/66	9
มาตราส่วน	1:100	7



องค์การปกครองส่วนท้องถิ่น
จังหวัดนครราชสีมา

แบบมาตรฐานเลขที่
พ.ร.บ. 03-102
52/66

เลขที่ :
ภาคฐานปายประชาสัมพันธ์โครงการฯ

นายก อบจ.
ผู้แทน
นายสมศรี เก่งขุนทด
นายก อบจ. จ.นครราชสีมา

นายก อบจ.
นายก อบจ. นครราชสีมา
พ.ร.บ. 0075

ผู้เสนอ
นายสมศรี เก่งขุนทด

ผู้รับ
นายสมศรี เก่งขุนทด

หน้า : 1
จำนวน : 1

โครงการก่อสร้างของ.....

โครงการ.....

ปริมาณงาน.....

งบประมาณ.....บาท

วันเริ่มสัญญา.....วันสิ้นสุดสัญญา.....

ผู้รับจ้าง.....โทร.....

ผู้ควบคุมงาน.....โทร.....

ผู้ควบคุมงาน.....โทร.....

ขออภัยในความไม่สะดวก

แบบขยายขอความปาย
มาตรา ๖๖ 1 : 10

รายละเอียดประกอบแบบ

- วัสดุภัณฑ์ความเหมาะสมของลักษณะและระยะเวลาการก่อสร้าง
- ค่าใช้จ่ายอื่น ๆ ของหน่วยงาน เช่น ค่าขนส่ง ค่าเช่ารถบรรทุก ค่าเช่ารถ
- ค่าแห่งการติดตั้งวัสดุโครงการฯ และรายละเอียดอื่น
- ที่ได้กำหนดไว้ในแบบ ให้ผู้ควบคุมงานเป็นผู้กำหนด

นายสมศรี เก่งขุนทด
ผู้อำนวยการกองช่าง อบต.หนองแวง



องค์การปกครองส่วนท้องถิ่น
จังหวัดนครราชสีมา

แบบมาตรฐานเลขที่
พ.บ.ม. 03-01
52/66

ฉบับ :

มาตรฐานบังคับโครงการสร้าง

กระทรวง
ระบุในแบบ

เขียนแบบ

นายสมศรี เก่งขุนทด
วิชาชีพชั้นสูง

วิศวกรโยธา

นายสมศรี เก่งขุนทด
ช.บ.10075

หน้าชอบ

นายสมศรี เก่งขุนทด

อนุมัติ

นายสมศรี เก่งขุนทด

หน้า : 1

จำนวน : 1

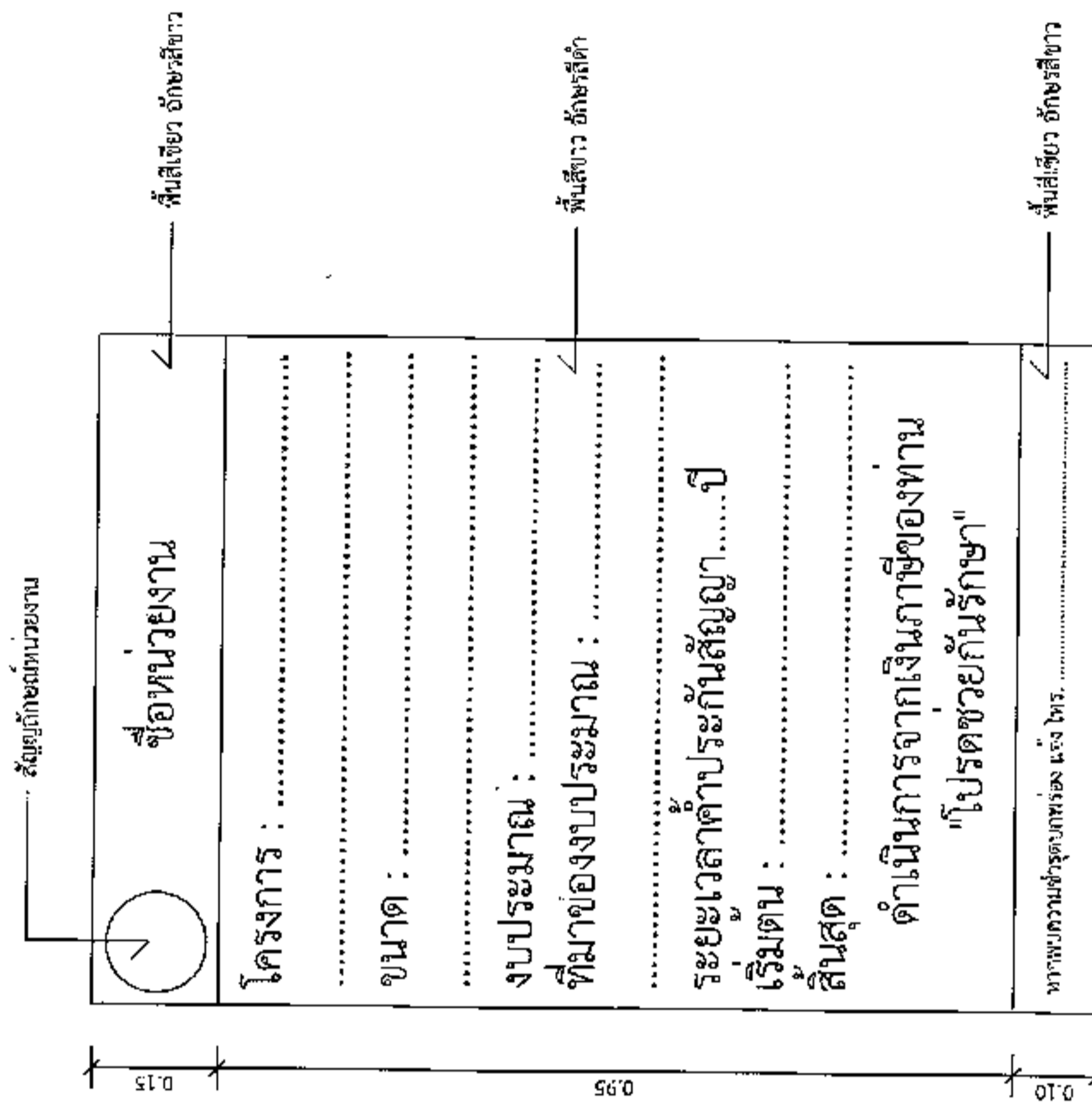

แบบขยายของความปาย
มาตราส่วน 1:10

รายการประกอบแบบ

1. เสา ไม้แป้นค้ำหลัง ไม้พืดไม้ค้ำสี่เหลี่ยม
2. พื้นข้างตรงหน้าทางสี่เหลี่ยมคางหมู
3. ตัวอักษรให้ใช้ขนาดตามความเหมาะสม

นายสมศรี เก่งขุนทด
ผู้อำนวยการกองช่าง อบต.หนองแวง

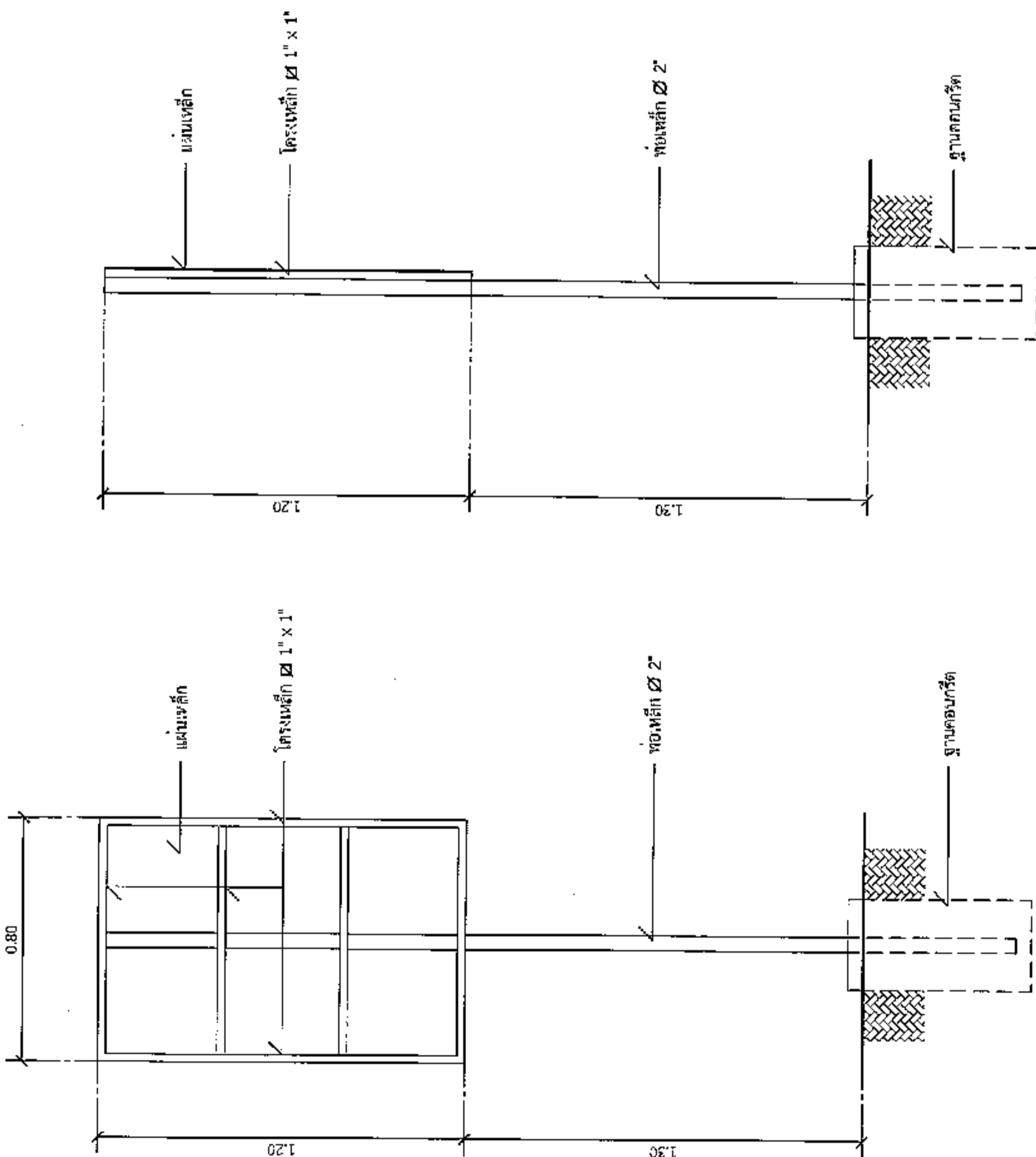

รูปด้านข้าง
มาตราส่วน 1:20

รูปด้านหลัง
มาตราส่วน 1:20