



ประกาศองค์การบริหารส่วนตำบลหนองแวง

เรื่อง ประกาศกำหนดราคากลาง โครงการก่อสร้างถนนคอนกรีตเสริมเหล็ก บ้านโนนแหน หมู่ที่ ๓  
จากบ้านนายอริวัฒน์ แกมขุนทด ถึงบ้านนางทองหล่อ มอมขุนทด ตำบลหนองแวง อำเภอกะป้อ  
จังหวัดนครราชสีมา

ด้วย องค์การบริหารส่วนตำบลหนองแวง อำเภอกะป้อ จังหวัดนครราชสีมา ได้จัดทำตาราง  
แสดงวงเงินงบประมาณที่ได้รับจัดสรรและราคากลางในงานจ้างก่อสร้าง ประจำปีงบประมาณ ๒๕๖๔ โครงการก่อสร้าง  
ถนนคอนกรีตเสริมเหล็ก บ้านโนนแหน หมู่ที่ ๓ จากบ้านนายอริวัฒน์ แกมขุนทด ถึงบ้านนางทองหล่อ มอมขุนทด ตำบล  
หนองแวง อำเภอกะป้อ จังหวัดนครราชสีมา

ดังนั้น เพื่อเป็นการเปิดเผยข้อมูลรายละเอียดค่าใช้จ่ายเกี่ยวกับการจัดซื้อจัดจ้าง ราคากลางและการ  
คำนวณราคากลาง ตามมาตรา ๑๐๓/๗ วรรคหนึ่ง และมาตรา ๑๐๓/๘ วรรคหนึ่ง แห่งพระราชบัญญัติประกอบ  
รัฐธรรมนูญว่าด้วยการป้องกันและปราบปรามการทุจริต พ.ศ. ๒๕๕๒ แก้ไขเพิ่มเติม (ฉบับที่ ๒) พ.ศ. ๒๕๕๔  
จึงประกาศกำหนดราคากลางโครงการก่อสร้างถนนคอนกรีตเสริมเหล็ก บ้านโนนแหน หมู่ที่ ๓ จากบ้านนายอริวัฒน์  
แกมขุนทด ถึงบ้านนางทองหล่อ มอมขุนทด ตำบลหนองแวง อำเภอกะป้อ จังหวัดนครราชสีมา ประจำปี  
งบประมาณ ๒๕๖๔

จึงประกาศให้ทราบโดยทั่วกัน



ประกาศ ณ วันที่ ๖ เดือน กรกฎาคม พ.ศ. ๒๕๖๔

(นางเพ็ญ แซ่ลี)

นายกองค์การบริหารส่วนตำบลหนองแวง

ตารางแสดงวงเงินงบประมาณที่ได้รับจัดสรรและราคากลางในงานจ้างก่อสร้าง

๑. ชื่อโครงการ ก่อสร้างถนนคอนกรีตเสริมเหล็ก บ้านโนนแหน หมู่ที่ ๓ จากบ้านนายอริวัฒน์ แกมขุนทด ถึง บ้านนางทองหล่อ มอมขุนทด ตำบลหนองแวง อำเภอกะพ้อ จังหวัดนครราชสีมา หน่วยงานเจ้าของโครงการ กองช่าง องค์การบริหารส่วนตำบลหนองแวง อำเภอกะพ้อ จังหวัดนครราชสีมา

๒. วงเงินงบประมาณที่ได้รับจัดสรร ..... ๕๐๕,๑๐๐.- ..... บาท

๓. ลักษณะงาน

โดยสังเขป ..... โครงการก่อสร้างถนนคอนกรีตเสริมเหล็ก บ้านโนนแหน หมู่ที่ ๓ จากบ้านนายอริวัฒน์ แกมขุนทด ถึง บ้านนางทองหล่อ มอมขุนทด ตำบลหนองแวง อำเภอกะพ้อ จังหวัดนครราชสีมา รายละเอียดดังนี้ ช่วงที่ ๑ จากบ้านนายอริวัฒน์ - บ้านนางนพ กลขุนทด หมู่ที่ ๓ ขนาดกว้าง ๕.๐๐ ม. หน้า ๐.๑๕ ม. ยาว ๘๑ เมตร (SIDE SLOPE = NO SLOPE )

..... ช่วงที่ ๒ จากบ้านนางนพ กลขุนทด - บ้านนางทองหล่อ มอมขุนทด ขนาดกว้าง ๕.๐๐ เมตร หน้า ๐.๑๕ เมตร ยาว ๑๓๕ เมตร (SIDE SLOPE = NO SLOPE) พร้อมป้ายโครงการ ๑ ป้าย (รายละเอียดตามแบบที่ อบต. กำหนดเลขที่ ๓๗/๒๕๖๔)

๔. ราคากลางคำนวณ ณ วันที่ ..... ๕ กรกฎาคม ๒๕๖๔ ..... เป็นเงิน ๗๒๘,๔๐๐.- บาท

๕. บัญชีประมาณการราคากลาง

๕.๑ แบบสรุปราคากลางงานก่อสร้างทาง สะพาน และท่อลอดเหลี่ยม

๕.๒ แบบแปลนงานก่อสร้าง

๕.๓ รายละเอียดประมาณราคาก่อสร้าง

๖. รายชื่อคณะกรรมการกำหนดราคากลาง

๖.๑ นายสมศรี เกงขุนทด ตำแหน่ง ผู้อำนวยการกองช่าง ประธานกรรมการ

๖.๒ นางวรรณุช ระวีพรมาช ตำแหน่ง เจ้าพนักงานการเงินและบัญชี กรรมการ 

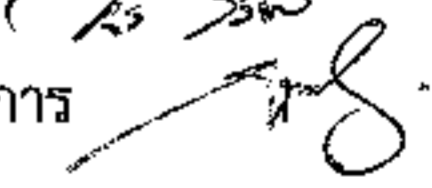
๖.๓ นางสาวภาววินา กัวะขุนทด ตำแหน่ง นักพัฒนาชุมชน กรรมการ/เลขานุการ 

ประมาณราคาค่าก่อสร้างเป็นราคากลาง

องค์การบริหารส่วนตำบลหนองแวง อำเภอเทพารักษ์ จังหวัดนครราชสีมา

โครงการ

ก่อสร้างถนนคอนกรีตเสริมเหล็กบ้านโนนแห่น หมู่ที่ ๓ จากบ้านนายอวิวัฒน์ เกมขุนทด ถึงบ้านนางทองหล่อ มอมขุนทด ตำบลหนองแวง อำเภอเทพารักษ์ จังหวัดนครราชสีมา

เจ้าของงาน

องค์การบริหารส่วนตำบลหนองแวง อำเภอเทพารักษ์ จังหวัดนครราชสีมา ออกแบบและรายการ

แบบเลขที่

๓๗/๒๕๖๔ จำนวน ๕ แผ่น

ประมาณการเมื่อ

วันที่ ๕ กรกฎาคม ๒๕๖๔

ลำดับที่	รายการ	รวมค่างาน ต้นทุน (บาท)	Factor F	รวมค่าก่อสร้าง (บาท)	หมายเหตุ
๑	ประเภทงานทาง	๕๓๕,๓๔๑.๘๙	๑.๓๖๐๗	๗๒๘,๔๓๙.๗๑	Factor F -ดอกเบี้ยเงินกู้ ๕ % -ภาษี ๗ % -เงินจ่ายล่วงหน้า ๐ % -เงินประกันผลงานหัก ๐ %
๒	ป้ายโครงการ	-	-	-	
รวมราคาค่าก่อสร้างเป็นเงิน				๗๒๘,๔๓๙.๗๑	
สรุป	คิดเป็นเงินงบประมาณ			๗๒๘,๔๐๐.๐๐	
(ตัวอักษร) (-เจ็ดแสนสองหมื่นแปดพันสี่ร้อยบาทถ้วน-)					

คณะกรรมการกำหนดราคากลาง ตามคำสั่ง เลขที่ ๓๓๕/๒๕๖๔ ลงวันที่ ๒๘ มิถุนายน พ.ศ. ๒๕๖๔ ได้ตรวจสอบแล้วเห็นชอบให้ประมาณราคานี้เป็นราคากลาง



(ลงชื่อ).....ประธานกรรมการ  
(นายสมศรี เกมขุนทด)  
ผู้อำนวยการกองช่าง

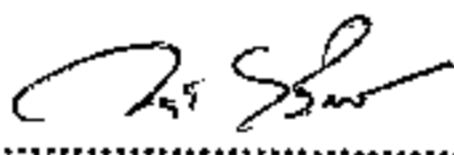

(ลงชื่อ).....กรรมการ  
(นางวรรณุช ระวีพรมราช)  
เจ้าพนักงานการเงินและบัญชี

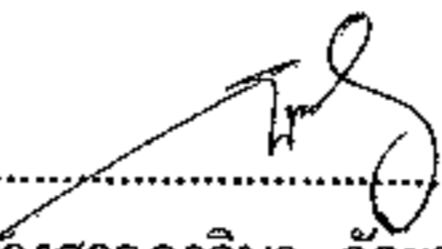

(ลงชื่อ).....กรรมการ  
(นางสาวภาวิณา กั๊วะขุนทด)  
นักพัฒนาชุมชน





# องค์การบริหารส่วนตำบลหนองแวง กรมส่งเสริมการปกครองท้องถิ่น กระทรวงมหาดไทย

โครงการก่อสร้างถนนคอนกรีตเสริมเหล็ก บ้านโนนแหน หมู่ที่ 3 ตำบลหนองแวง อำเภอเพ็ญ จังหวัดนครราชสีมา

ทิศเหนือ

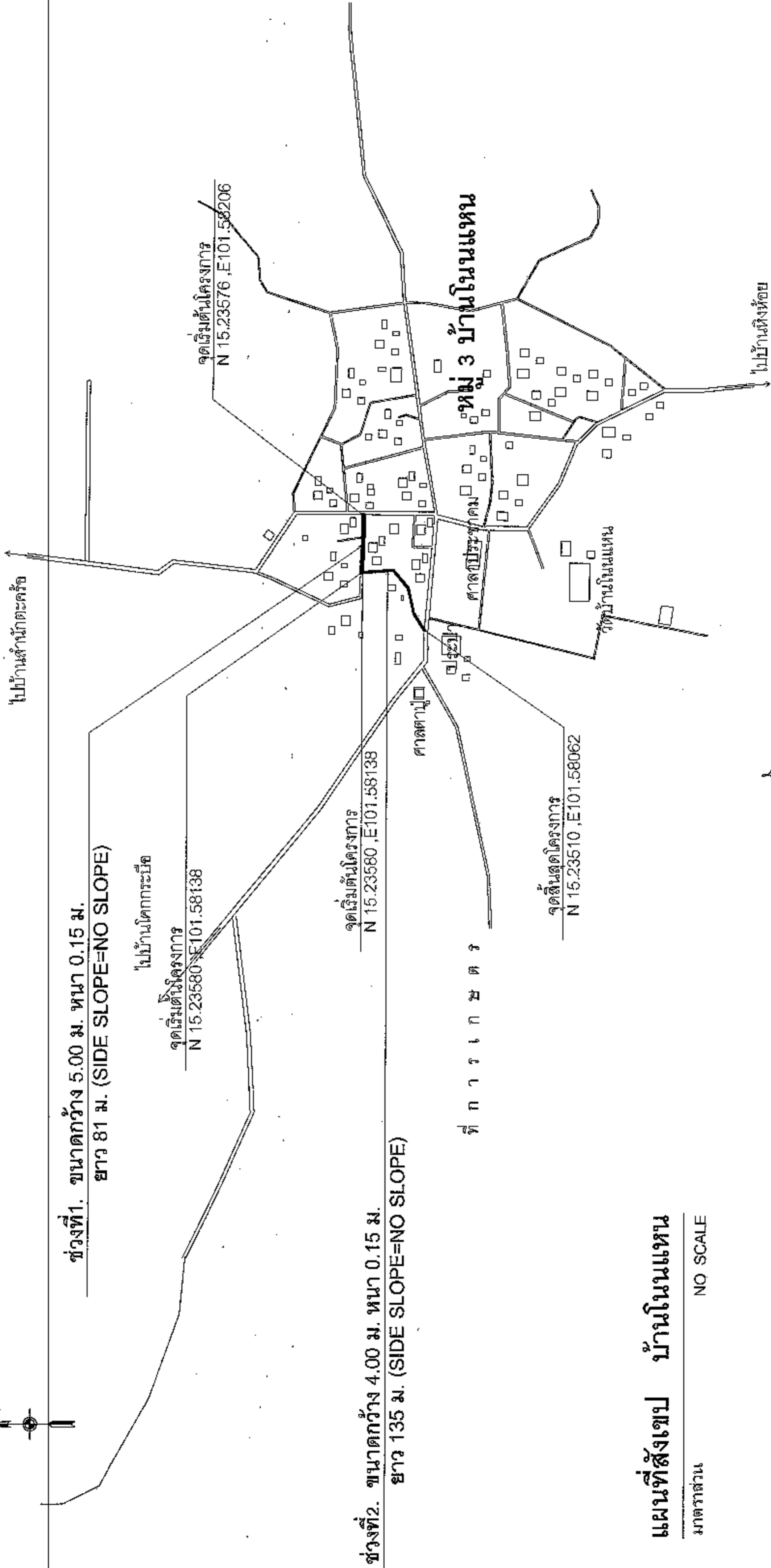

## แผนที่สังเขป บ้านโนนแหน

มาตราส่วน

NO SCALE



โครงการ ก่อสร้างถนนคอนกรีตเสริมเหล็ก  
 หมู่ที่ 3 บ้านโนนแหน  
 ตำบลหนองแวง อำเภอเพ็ญ จังหวัดนครราชสีมา

ผู้ว่าราชการอำเภอ  
 นายสมศรี เกษมเขต  
 ผู้ว่าราชการจังหวัด  
 นายสมศรี เกษมเขต  
 ผู้ว่าราชการจังหวัด  
 นายสมศรี เกษมเขต

นางสุกัญญาลักษณ์ ศิริสุนทร  
 รักษาการนายก อบต.หนองแวง  
 นายพิชิต แซ่ลี  
 นายก อบต.หนองแวง

แผนที่สังเขป	เลขที่แผนที่	จำนวน
	37/252	5
	วันที่ออก	1
	มาตราส่วน	







องค์การปกครองส่วนท้องถิ่น	
จังหวัดนครราชสีมา	
แบบมาตรฐานเลขที่:	
พท.ม. 01-202	
เลขที่:	ภาคฐาน ตาม พ.ร.บ. ทบ 0.15 ม. ขนาดกว้างถึง 4.00 ม. ไม่เกิน 6.00 ม.
มาตรา:	ระบุในล.
ชื่อแบบ:	แบบมาตรฐาน
ผู้จัดทำ:	นายสมชาย ใจดี
ผู้ตรวจสอบ:	นายสมชาย ใจดี
หน้า:	1
จำนวน:	1

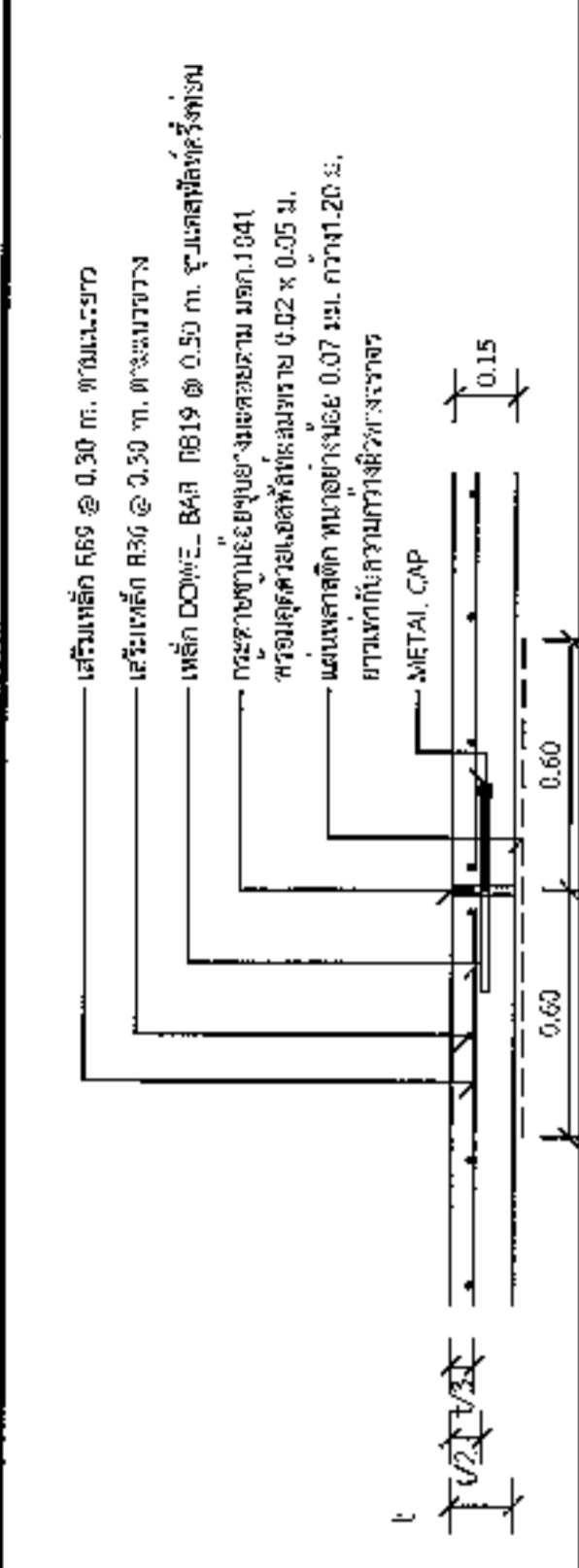

**แบบขยาย**  
**EXPANSION JOINT ทูกระยะไม่เกิน 100 เมตร**  
1 : 25

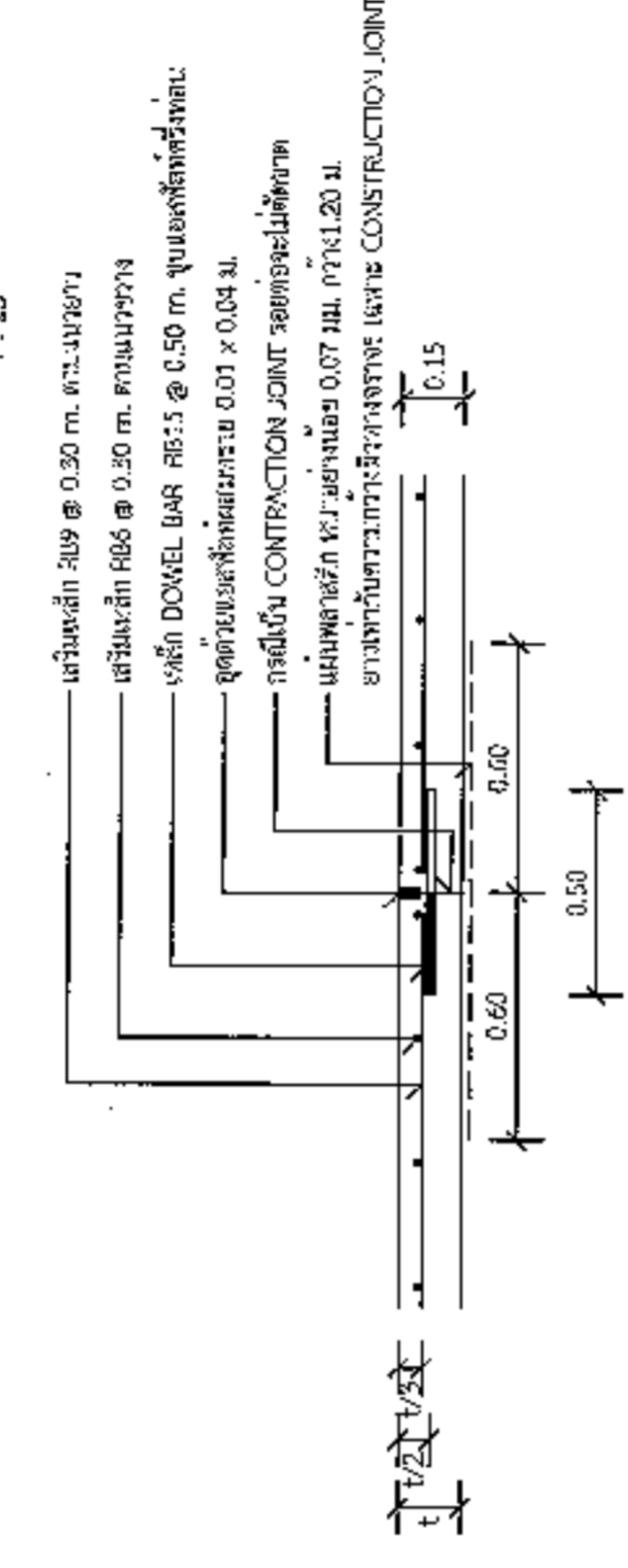

**แบบขยาย**  
**CONSTRUCTION JOINT และ**  
**CONTRACTION JOINT ทูกระยะ 10 เมตร**  
1 : 25

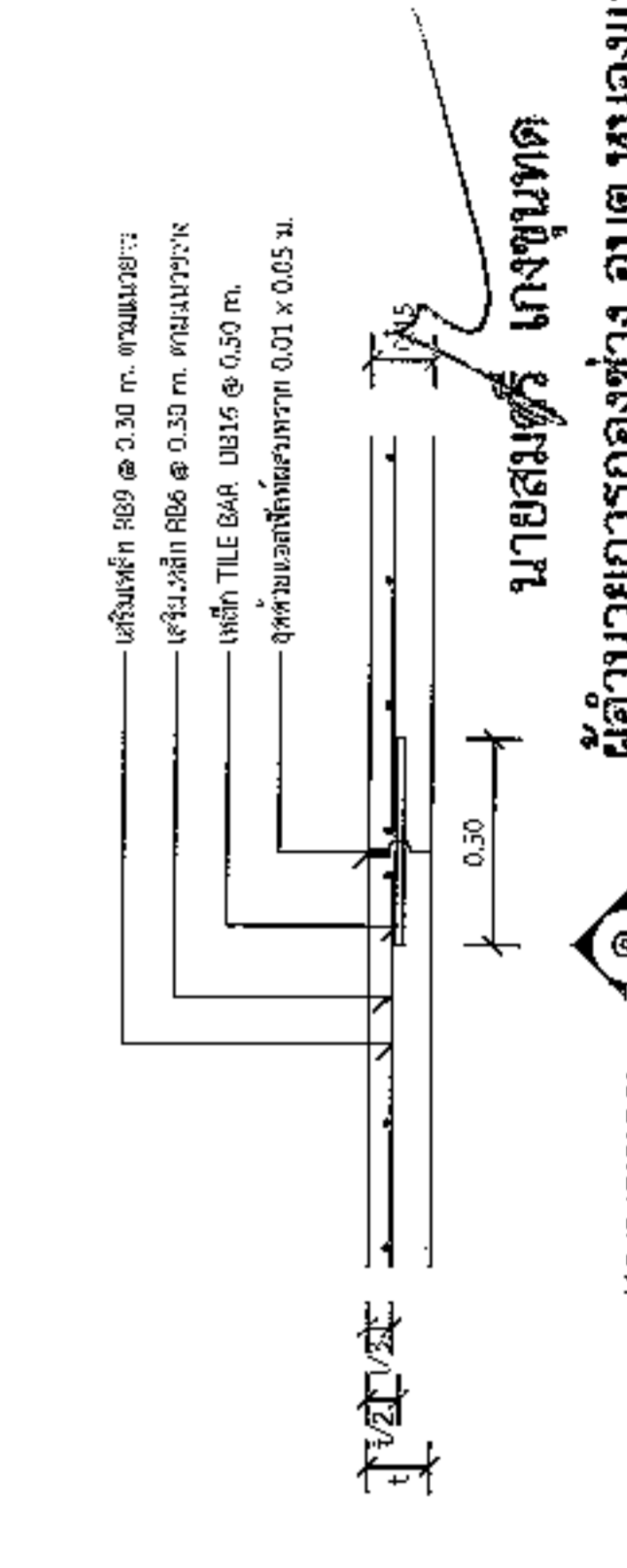

**นายสมชาย ใจดี**  
**ผู้อำนวยการกองช่าง อบต.หนองแก่ง**  
**LONGITUDINAL JOINT**  
1 : 25

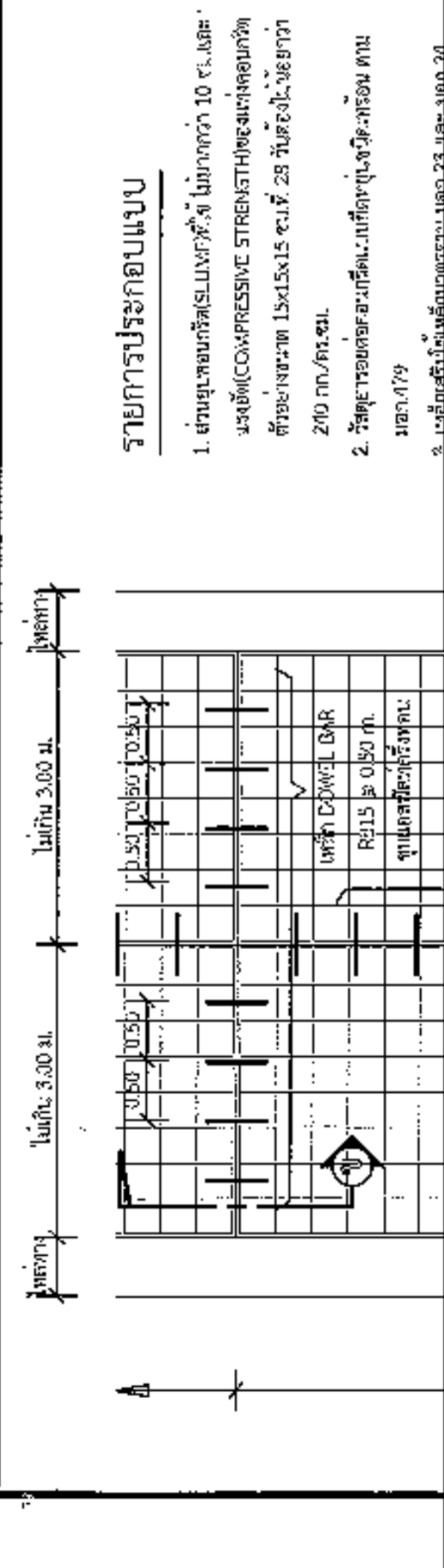

**รายการประกอบแบบ**

1. ส่วนฐานคอนกรีต (SLAB) มีความหนา 10 ซม. และเสริมด้วย (COMPRESSION STRENGTH) ของเหล็กเสริมขนาด 15x15x15 ซม. จำนวน 28 ไม้ต่อตารางเมตร 210 กก./ตร.ม.
2. วัสดุรองพื้นคอนกรีตเสริมเหล็ก (SAND) มีความหนา 23 ซม. และเสริมด้วยเหล็กเสริมขนาด 10 ซม. จำนวน 14 ไม้ต่อตารางเมตร (WIRE MESH) (ขนาด 737) ขนาด 4 มม. (0.10x0.30 ม. จำนวน 14 ไม้ต่อตารางเมตร) หรือใช้วัสดุอื่นที่เทียบเท่ากัน
3. วัสดุรองพื้นคอนกรีตเสริมเหล็ก (SAND) มีความหนา 23 ซม. และเสริมด้วยเหล็กเสริมขนาด 10 ซม. จำนวน 14 ไม้ต่อตารางเมตร (WIRE MESH) (ขนาด 737) ขนาด 4 มม. (0.10x0.30 ม. จำนวน 14 ไม้ต่อตารางเมตร) หรือใช้วัสดุอื่นที่เทียบเท่ากัน
4. วัสดุรองพื้นคอนกรีตเสริมเหล็ก (SAND) มีความหนา 23 ซม. และเสริมด้วยเหล็กเสริมขนาด 10 ซม. จำนวน 14 ไม้ต่อตารางเมตร (WIRE MESH) (ขนาด 737) ขนาด 4 มม. (0.10x0.30 ม. จำนวน 14 ไม้ต่อตารางเมตร) หรือใช้วัสดุอื่นที่เทียบเท่ากัน
5. การทำผิวหน้าคอนกรีตเสริมเหล็กให้เรียบ ทุบที่ออกในบางจุด และทำความสะอาดพื้นผิวให้เรียบ
6. วัสดุรองพื้นคอนกรีตเสริมเหล็ก (SAND) มีความหนา 23 ซม. และเสริมด้วยเหล็กเสริมขนาด 10 ซม. จำนวน 14 ไม้ต่อตารางเมตร (WIRE MESH) (ขนาด 737) ขนาด 4 มม. (0.10x0.30 ม. จำนวน 14 ไม้ต่อตารางเมตร) หรือใช้วัสดุอื่นที่เทียบเท่ากัน

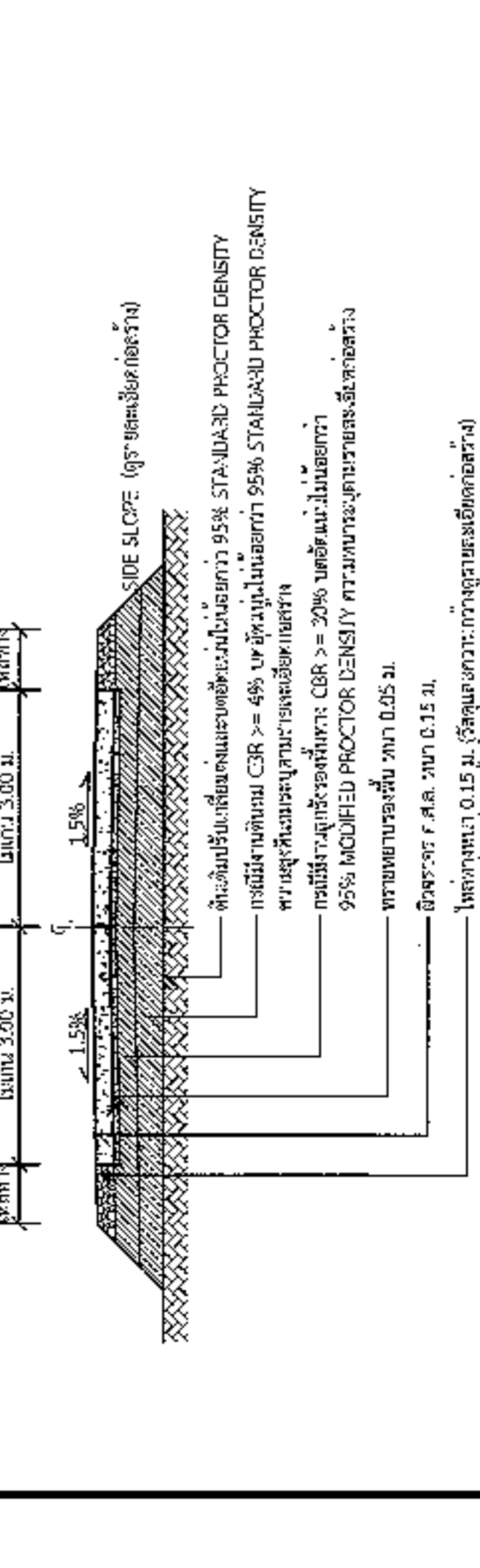
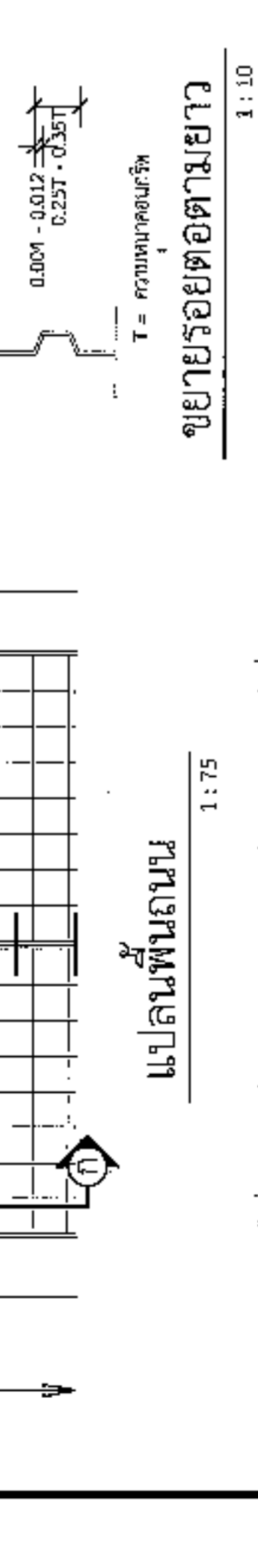

**ขยายรอยต่อตามยาว**  
1 : 10





องค์การปกครองส่วนท้องถิ่น

จังหวัดนครราชสีมา

แบบมาตรฐานเขตพื้นที่

พ.ด.ม. 03-101

แบบ :

มาตรฐานบ้านโครงการสร้าง

อาคารชั้น

รูป/แบบ

ผู้จัดทำ

*[Signature]*

นางอรุณรัตน์ จันทอง

วิศวกร

*[Signature]*

ใบอนุญาตวิชาชีพ วิศวกรรม

เลขที่ 10075

ปีที่ออก

*[Signature]*

วันที่

*[Signature]*

แผ่นที่ : 1

จำนวน 1

สัญลักษณ์ของตัวงาน

**ชื่อหน่วยงาน** พื้นที่ใช้สอย อีกรหัสขาว

**โครงการ :** .....

**ขนาด :** .....

**งบประมาณ :** .....

**ที่มาของงบประมาณ :** .....

**ระยะเวลาที่คาดว่าจะสิ้นสุดสัญญา.....ปี**

**เริ่มต้น :** .....

**สิ้นสุด :** .....

**ดำเนินการจากเงินภาษีของทาง**

**"โปรดช่วยกันรักษา"**

กำหนดความสูงของท่อนระแนง โทษ. ....

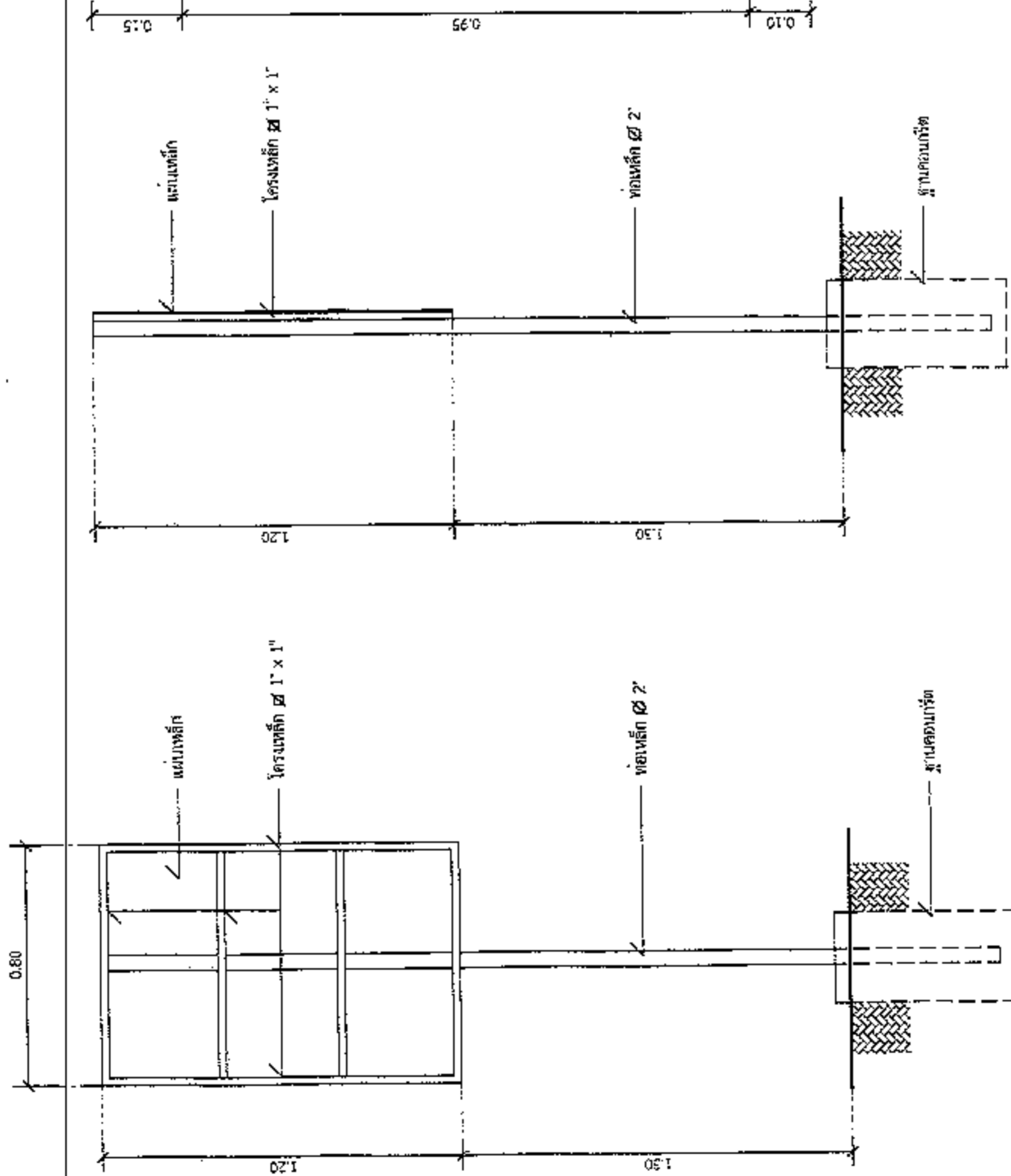

**แบบขยายขอความปาย**

มาตราส่วน 1 : 10

**รายการประกอบแบบ**

1. เสา ที่มียุคตามตั่ง โทษที่สั่งพิมพ์
2. ที่นั่งที่มียุคตามตั่ง โทษที่สั่งพิมพ์
3. รั้วที่มียุคตามตั่ง โทษที่สั่งพิมพ์

*[Signature]*

**นายสมศรี เก่งขุนทด**

**ผู้อำนวยการกองช่าง อบต.หนองแวง**

**รูปด้านข้าง**

มาตราส่วน 1 : 20

**รูปด้านหลัง**

มาตราส่วน 1 : 20



องค์การบริหารส่วนท้องถิ่น	
จังหวัดนครราชสีมา	
ระบบมาตรฐานเลขที่	พ.ด.บ. 03-102
มาตรฐานบัญชีประชาชาติแห่งประเทศไทย	
ภาค/สาขา	งานบุคคล
ผู้จัดทำ	
ตำแหน่ง	นางสาว.....
วันที่	10.10.07
ที่	
เลขที่	
หน้า	1
ฉบับ	1

2.00

โครงการก่อสร้างของ.....

โครงการ.....

ปริมาณงาน.....

งบประมาณ.....บาท

วันเริ่มสัญญา.....วันสิ้นสุดสัญญา.....

ผู้รับจ้าง.....โทร.....

ผู้ควบคุมงาน.....โทร.....

ผู้ควบคุมงาน.....โทร.....

**ขอภัยในความไม่สะดวก**

**แบบขยายข้อความป้าย**

มาตรา ๕๖ 1 : 10

รายละเอียดประกอบแบบ

- วัตถุประสงค์ความหมายของผังแสดงประเภทและขนาดอาคาร
- วัตถุประสงค์ที่ได้มาตรฐานความเหมาะสมสามารถมองเห็นได้ชัดเจน
- ใช้งบประมาณติดตั้งโครงการฯ สดวกและยืดหยุ่น
- ใช้งานได้ทนทานในแง่ของ ให้อายุการใช้งานเป็นเวลานาน

**นายสมศรี เกษมบุตร**  
**ผู้อำนวยการกองช่าง อบต.หนองแวง**