



ประกาศองค์การบริหารส่วนตำบลหนองแวง

เรื่อง ประกาศกำหนดราคากลางโครงการก่อสร้างถนนคอนกรีตเสริมเหล็ก บ้านโนนเต็ง หมู่ที่ ๖  
จากบ้านนายทองสุข สิทธิขุนทด ถึง บ้านนายวิเชียร พูนขุนทด  
ตำบลหนองแวง อำเภอกะป้อ จังหวัดนครราชสีมา

ด้วยองค์การบริหารส่วนตำบลหนองแวง อำเภอกะป้อ จังหวัดนครราชสีมา ได้จัดทำตาราง  
แสดงวงเงินงบประมาณที่ได้รับจัดสรรและราคากลางในงานจ้างก่อสร้าง ประจำปีงบประมาณ พ.ศ. ๒๕๖๔  
โครงการก่อสร้างถนนคอนกรีตเสริมเหล็ก บ้านโนนเต็ง หมู่ที่ ๖ จากบ้านนายทองสุข สิทธิขุนทด ถึง บ้านนาย  
วิเชียร พูนขุนทด ตำบลหนองแวง อำเภอกะป้อ จังหวัดนครราชสีมา

ดังนั้น เพื่อเป็นการเปิดเผยข้อมูลรายละเอียดค่าใช้จ่ายเกี่ยวกับการจัดซื้อจัดจ้าง ราคากลางและ  
การคำนวณราคากลาง ตามมาตรา ๑๐๓/๗ วรรคหนึ่ง และมาตรา ๑๐๓/๘ วรรคหนึ่ง แห่งพระราชบัญญัติ  
ประกอบรัฐธรรมนูญว่าด้วยการป้องกันและปราบปรามการทุจริต พ.ศ. ๒๕๕๒ แก้ไขเพิ่มเติม (ฉบับที่ ๒) พ.ศ.  
๒๕๕๔ จึงประกาศกำหนดราคากลางโครงการก่อสร้างถนนคอนกรีตเสริมเหล็ก บ้านโนนเต็ง หมู่ที่ ๖ จากบ้าน  
นายทองสุข สิทธิขุนทด ถึง บ้านนายวิเชียร พูนขุนทด ตำบลหนองแวง อำเภอกะป้อ จังหวัดนครราชสีมา  
ประจำปีงบประมาณ พ.ศ. ๒๕๖๔

จึงประกาศให้ทราบโดยทั่วกัน

ประกาศ ณ วันที่ ๑๕ เดือน มกราคม พ.ศ. ๒๕๖๔

(นางเพียร แซ่ลี)

นายกองค์การบริหารส่วนตำบลหนองแวง



ตารางแสดงวงเงินงบประมาณที่ได้รับจัดสรรและราคากลางในงานจ้างก่อสร้าง

๑. ชื่อโครงการ ก่อสร้างถนนคอนกรีตเสริมเหล็ก บ้านโนนเต็ง หมู่ที่ ๖ จากบ้านนายทองสุข สิทธิขุนทด-บ้านนายวิเชียร พูนขุนทด ตำบลหนองแวง อำเภอเทพารักษ์ จังหวัดนครราชสีมา /หน่วยงาน กองช่างองค์การบริหารส่วนตำบลหนองแวง อำเภอเทพารักษ์ จังหวัดนครราชสีมา

๒. วงเงินงบประมาณที่ได้รับจัดสรร ..... ๔๑๕,๕๐๐.- ..... บาท

๓. ลักษณะงานโดยสังเขป ก่อสร้างถนนคอนกรีตเสริมเหล็ก บ้านโนนเต็ง หมู่ที่ ๖ จากบ้านนายทองสุข สิทธิขุนทด-บ้านนายวิเชียร พูนขุนทด ตำบลหนองแวง อำเภอเทพารักษ์ จังหวัดนครราชสีมา ขนาดกว้าง ๕.๐๐ เมตร หนา ๐.๑๕ เมตร ระยะทางประมาณ ๑๕๐ เมตร (SIDE SLOP = NO SLOPE ) พร้อมป้ายโครงการ ๑ ป้าย (ตามแบบที่องค์การบริหารส่วนตำบลหนองแวงกำหนด เลขที่ ๘ /๒๕๖๔)

๔. ราคากลางคำนวณ ณ วันที่ ๑๓ มกราคม ๒๕๖๔ เป็นเงิน ๔๑๒,๕๐๐.- บาท

๕. บัญชีประมาณการราคากลาง

๕.๑ แบบสรุปราคากลางงานก่อสร้างทาง สะพาน และท่อลอดเหลี่ยม

๕.๒ แบบแปลนงานก่อสร้าง

๕.๓ รายละเอียดประมาณราคาก่อสร้าง

๖. รายชื่อคณะกรรมการกำหนดราคากลาง

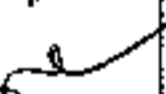
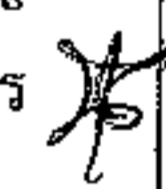
๖.๑ นายสมศรี เก่งขุนทด	ตำแหน่ง ผู้อำนวยการกองช่าง	ประธานกรรมการ	
๖.๒ นางสาวพวงเพชร ศรีมาตย์	ตำแหน่ง หัวหน้าสำนักปลัด	กรรมการ	
๖.๓ นานนิกร เข็มขุนทด	ตำแหน่ง เจ้าพนักงานป้องกันและบรรเทาฯ	กรรมการ/เลขานุการ	

## ประมาณราคาก่อสร้างเป็นราคากลาง

องค์การบริหารส่วนตำบลหนองแวง อำเภอเทพารักษ์ จังหวัดนครราชสีมา

โครงการ ก่อสร้างถนนคอนกรีตเสริมเหล็ก บ้านโนนเต็ง หมู่ที่ ๖ จากบ้านนายทองสุข สิริขันธ์  
ถึงบ้านนายวิเชียร พูนขุนทด ตำบลหนองแวง อำเภอเทพารักษ์ จังหวัดนครราชสีมา

เจ้าของงาน องค์การบริหารส่วนตำบลหนองแวง อำเภอเทพารักษ์ จังหวัดนครราชสีมา

ออกแบบและรายการ แบบเลขที่ ๘/๒๕๖๔ จำนวน ๔ แผ่น

ประมาณการเมื่อ วันที่ ๒๔ เดือน ธันวาคม พ.ศ. ๒๕๖๓

ลำดับที่	รายการ	รวมค่างาน ต้นทุน (บาท)	Factor F	รวมค่า ก่อสร้าง (บาท)	หมายเหตุ
๑	ประเภทงานทาง	๓๑๐,๐๖๙.๑๕	๑.๓๖๐๗	๔๒๑,๙๑๑.๐๙	Factor F - ดอกเบี้ยเงินกู้ ๕ % - ภาษี ๗ % - เงินล่วงหน้าจ่าย ๐ % - เงินประกันผลงานหัก ๐ %
รวมราคาก่อสร้างเป็นเงิน				๔๒๑,๙๑๑.๐๙	
สรุป	คิดเป็นเงินงบประมาณ			๔๒๑,๙๐๐.๐๐	
(ตัวอักษร) (-สี่แสนสองหมื่นหนึ่งพันเก้าร้อยบาทถ้วน-)					

คณะกรรมการกำหนดราคากลาง ตามคำสั่งเลขที่ ๗/๒๕๖๔ ลงวันที่ ๗ เดือน มกราคม พ.ศ. ๒๕๖๔  
ได้ตรวจสอบแล้วเห็นชอบให้ประมาณราคานี้เป็นราคากลาง

(ลงชื่อ).....ประธานกรรมการ

(นายสมศรี เกงขุนทด)

ผู้อำนวยการกองช่าง

(ลงชื่อ).....กรรมการ

(นางสาวพวงเพชร ศรีมาตย์)

หัวหน้าสำนักงานปลัด

(ลงชื่อ).....กรรมการ

(นายนิกร เข็มขุนทด)

เจ้าพนักงานป้องกันและบรรเทาสาธารณภัย



# องค์การบริหารส่วนตำบลหนองแวงกรมส่งเสริมการปกครองท้องถิ่น กระทรวงมหาดไทย

โครงการก่อสร้างถนนคอนกรีตเสริมเหล็ก บ้านโนนแดง หมู่ที่ 6 ตำบลหนองแวง อำเภอเทพารักษ์ จังหวัดนครราชสีมา

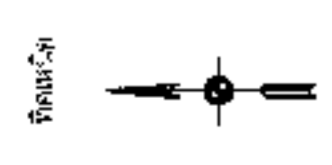

ขนาดกว้าง 5.00 ม. หน้า 0.15 ม.  
ยาว 150 ม. (SIDE SLOPE=NO SLOPE)

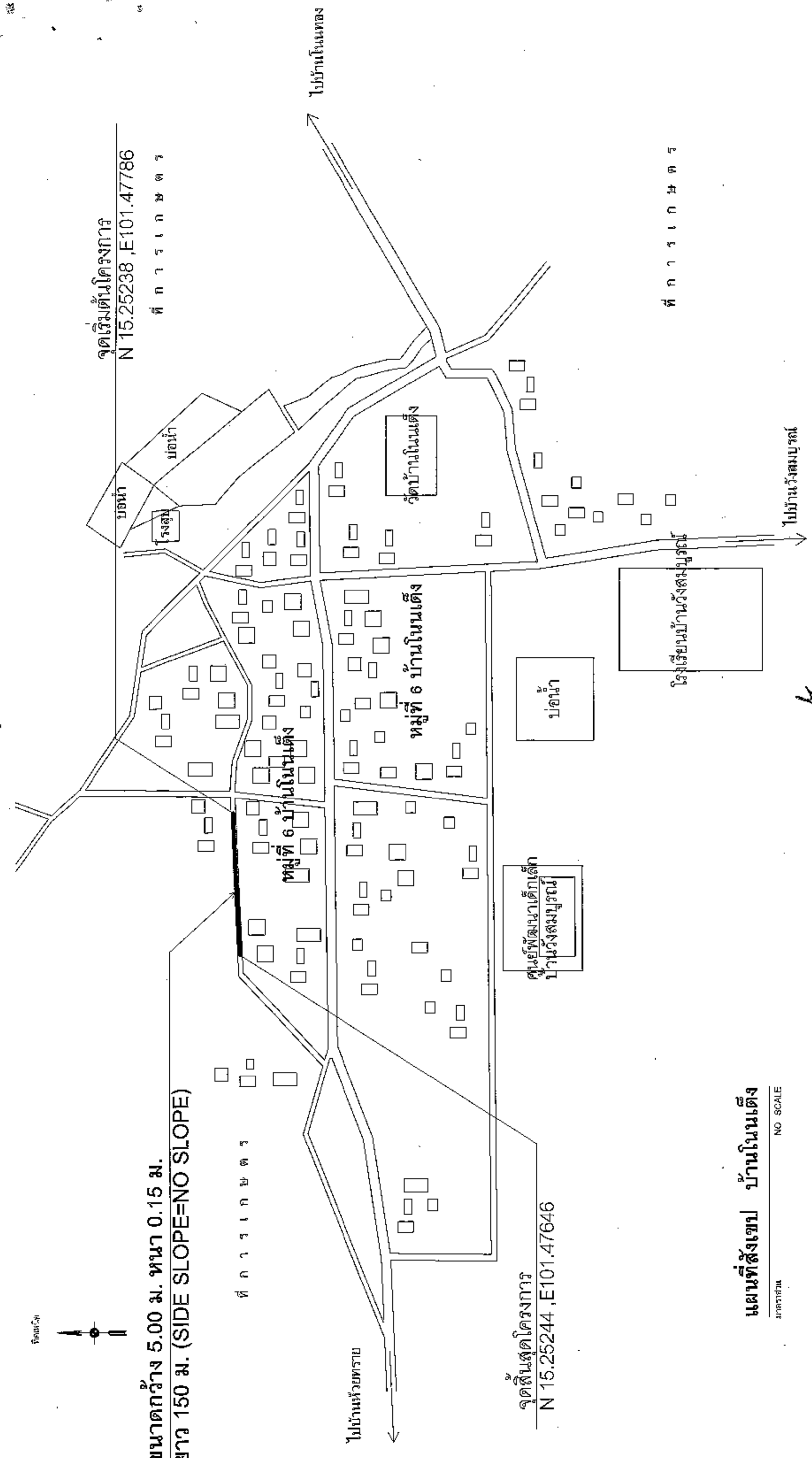

จุดสิ้นสุดโครงการ  
N 15.25244, E101.47646

แผนที่สังเขป บ้านโนนแดง  
ขนาดตามจริง NO SCALE



โครงการก่อสร้างถนนคอนกรีตเสริมเหล็ก  
หมู่บ้านโนนแดง หมู่ที่ 6 บ้านโนนแดง  
ตำบลหนองแวง อำเภอเทพารักษ์ จังหวัดนครราชสีมา

นายสมศักดิ์ เก่งชูวงศ์  
ผู้อำนวยการกองช่าง อ.ร.ร.หนองแวง  
นายสมชาย ใจดี  
ผู้ช่วยกองช่าง อ.ร.ร.หนองแวง  
นายสมศักดิ์ เก่งชูวงศ์  
ผู้อำนวยการกองช่าง อ.ร.ร.หนองแวง

นางสุกัญญาอักษรณ์ สิริบุรินทร์  
รักษาการนายช่างโยธา อ.ร.ร.หนองแวง  
นางเพ็ญ แซ่ลี  
นายก อบต.หนองแวง

แบบที่ส่งขอ	8/64
วันที่แบบ	1
จังหวัดบุรี	
นครราชสีมา	

ทิศทางเกษตร

ไปบ้านวังสมบูรณ์

ไปบ้านโนนแดง

จุดเริ่มต้นโครงการ  
N 15.25238, E101.47786

ทิศทางเกษตร



องค์การปกครองส่วนท้องถิ่น  
จังหวัดนครราชสีมา

แบบมาตรฐาน  
พ.ร.บ. 0-202

ขนาดฐาน ถนน ค.ส.บ. หนา 0.15 ม.  
ขนาดกว้าง 4.00 ม. ยาว 6.00 ม.

หน้างาน  
หน้างาน

ผู้จัดทำ  
นายสมศักดิ์ ชื่นตา

วิศวกร  
นายสมศักดิ์ ชื่นตา  
HE-0075

ผู้ควบคุม  
นายสมศักดิ์ ชื่นตา

ผู้ตรวจสอบ  
นายสมศักดิ์ ชื่นตา

แผ่นที่ : 1  
จำนวน : 1

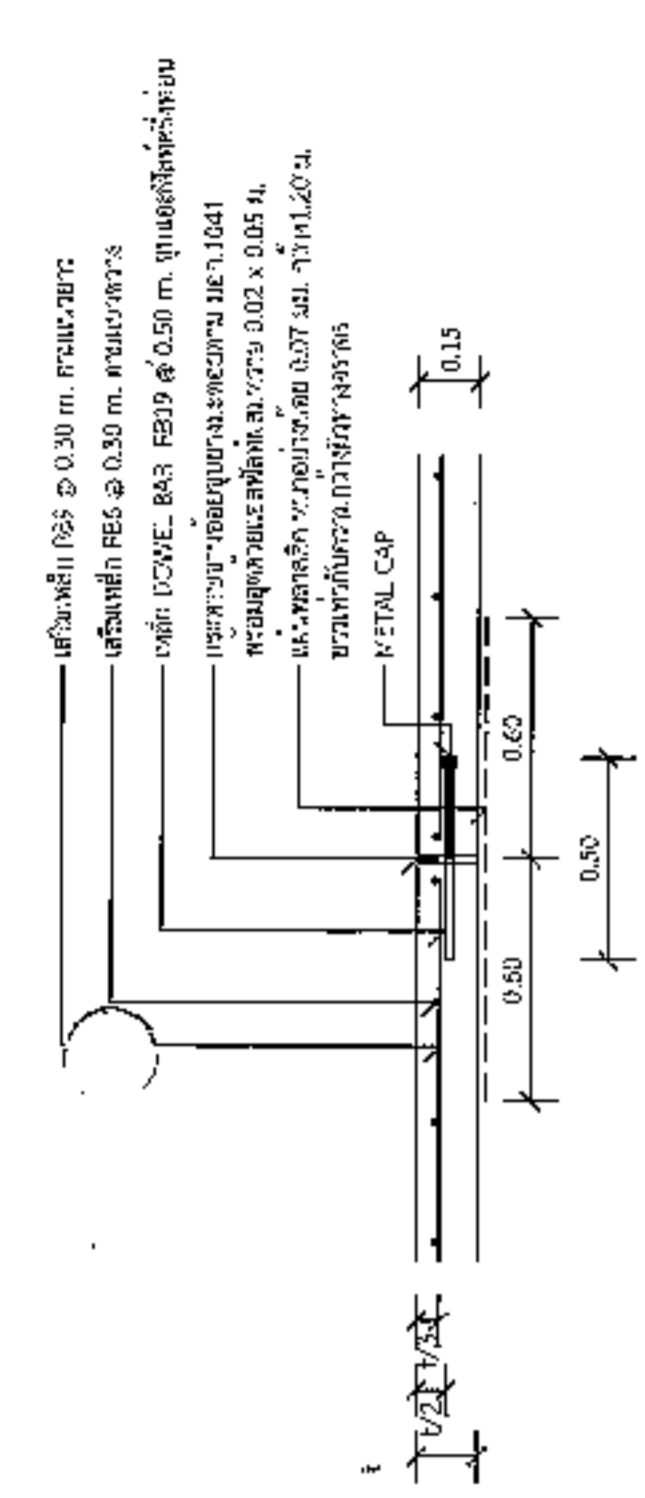

แบบขยาย  
EXPANSION JOINT ทูกระยะไม่เกิน 100 เมตร  
1:25

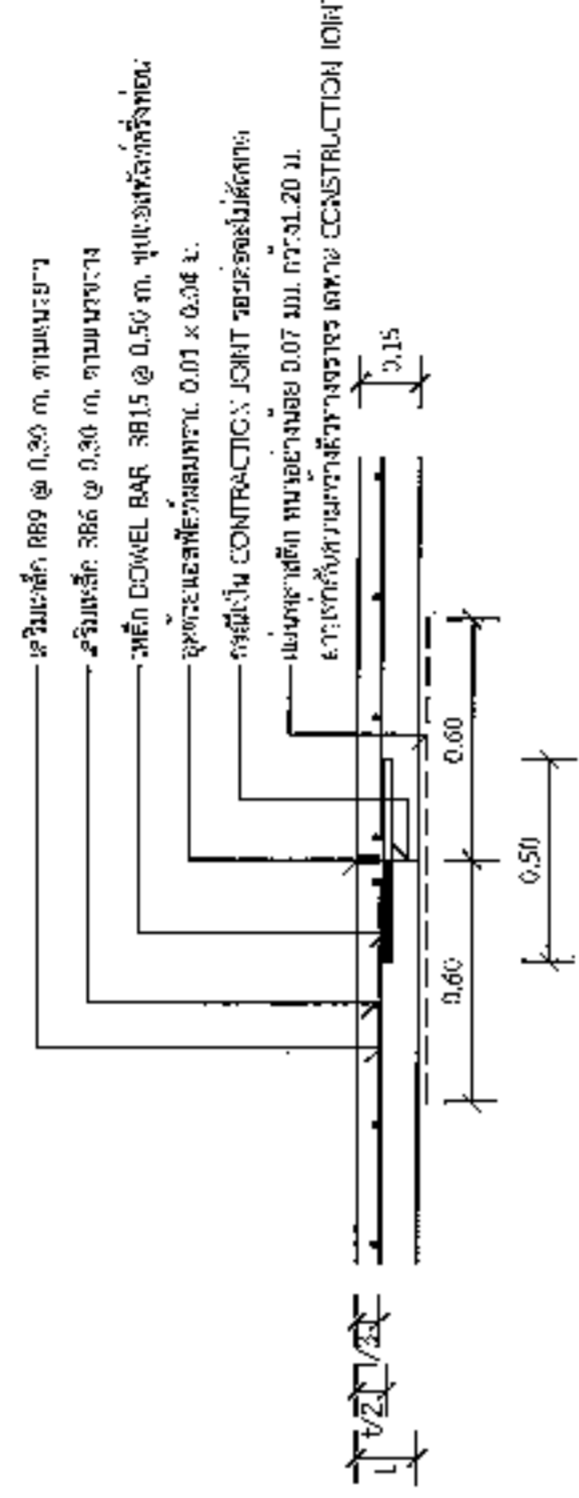

แบบขยาย  
CONSTRUCTION JOINT และ  
CONTRACTION JOINT ทูกระยะ 10 เมตร  
1:25

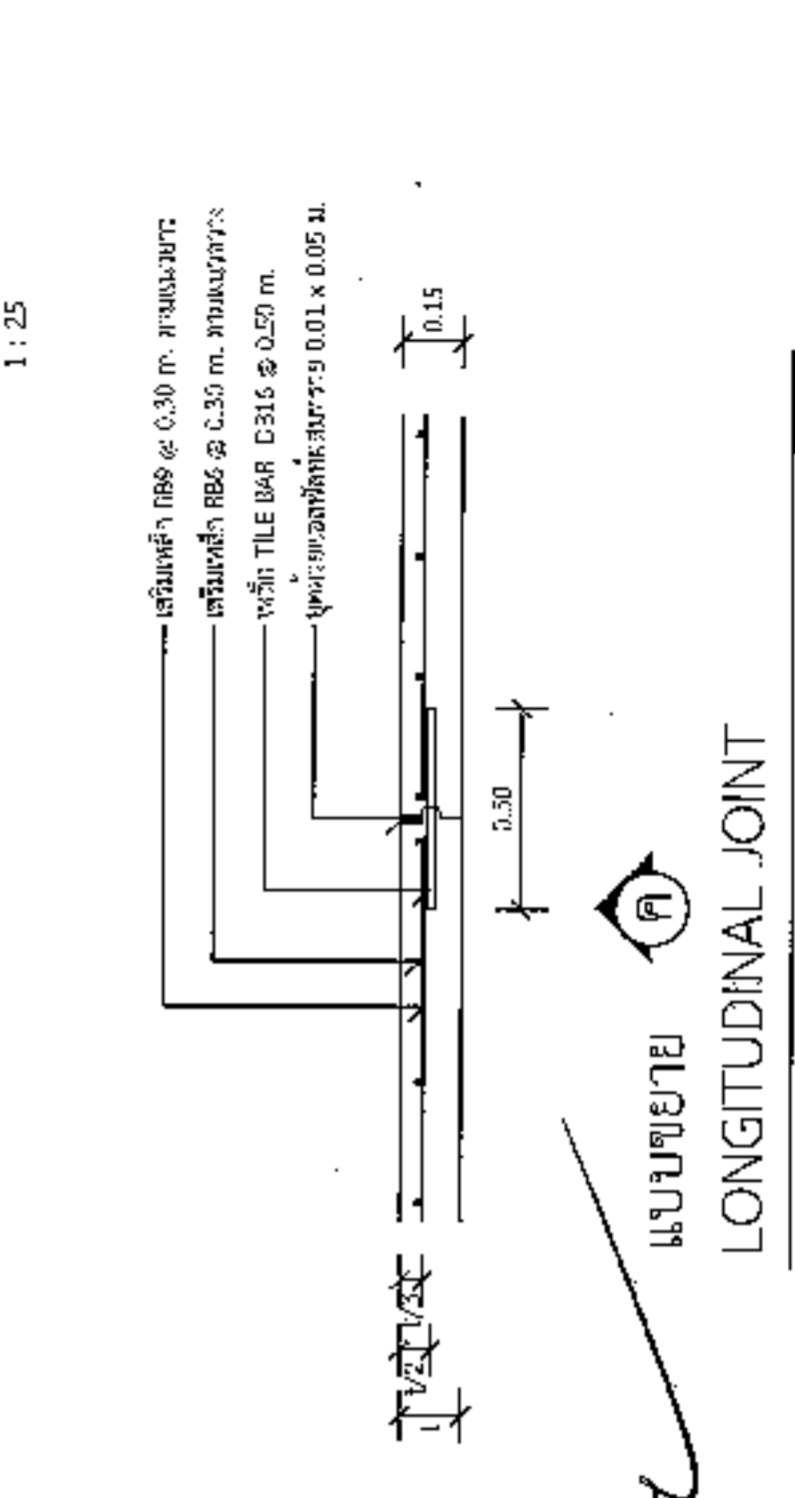

แบบขยาย  
LONGITUDINAL JOINT  
1:25

- รายการประกอบแบบ
- 1. ส่วนขุดตอมือ (SLURRY WALL) ไม่ยาวกว่า 10 เมตร และ  
แรงอัด (COMPRESSIVE STRENGTH) - ต้องไม่น้อยกว่า  
ค่ามาตรฐาน 15x15x15 ซม. ที่ 28 วันต้องมีน้ำหนัก  
240 กก./ฟุตคิว.
  - 2. ใช้สารป้องกันสนิมตามข้อกำหนดของกรม ปท.  
ชนิด ATS
  - 3. เหล็กเสริมในเสาคอนกรีต : ชนิด 23 และ ชนิด 24
  - 4. ใช้เหล็กดัดเสริม WIRE MESH - 0.60 x 7.37 ซม. ขนาด  
4 มม. x 10x10 ซม. หรือเทียบเท่า ใช้ในพื้นผิวชั้นบน  
ของชั้นคอนกรีตเสริมเหล็ก และเสริมในชั้น  
ชั้นล่างของเสาคอนกรีตเสริมเหล็ก
  - 5. การติดตั้งท่อระบายน้ำในท่อระบายน้ำ  
ควรใช้ท่อระบายน้ำที่มีขนาดไม่น้อยกว่า  
ท่อระบายน้ำขนาด 150 มม. และมีท่อระบายน้ำ  
ที่ติดตั้งในท่อระบายน้ำ
  - 6. การติดตั้งท่อระบายน้ำในท่อระบายน้ำ  
ควรใช้ท่อระบายน้ำที่มีขนาดไม่น้อยกว่า  
ท่อระบายน้ำขนาด 150 มม. และมีท่อระบายน้ำ  
ที่ติดตั้งในท่อระบายน้ำ

- 7. ใช้เหล็กดัดเสริม WIRE MESH - 0.60 x 7.37 ซม. ขนาด  
4 มม. x 10x10 ซม. หรือเทียบเท่า ใช้ในพื้นผิวชั้นบน  
ของชั้นคอนกรีตเสริมเหล็ก และเสริมในชั้น  
ชั้นล่างของเสาคอนกรีตเสริมเหล็ก
- 8. การติดตั้งท่อระบายน้ำในท่อระบายน้ำ  
ควรใช้ท่อระบายน้ำที่มีขนาดไม่น้อยกว่า  
ท่อระบายน้ำขนาด 150 มม. และมีท่อระบายน้ำ  
ที่ติดตั้งในท่อระบายน้ำ

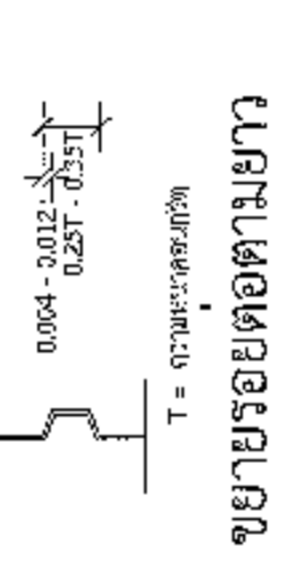

ขยายรอยต่อตามยาว  
1:10

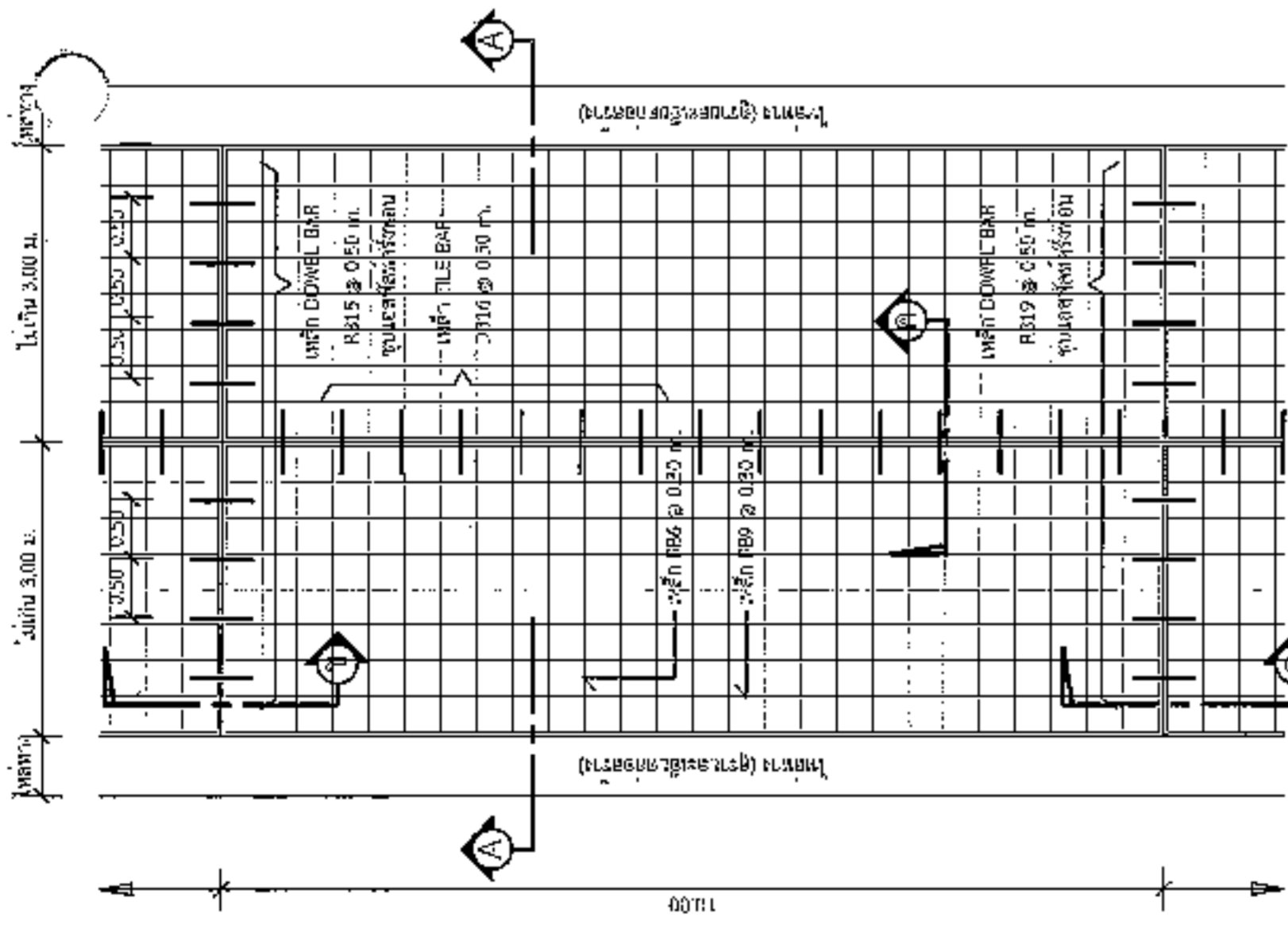

แบบถ้านพื้นถนน  
1:75

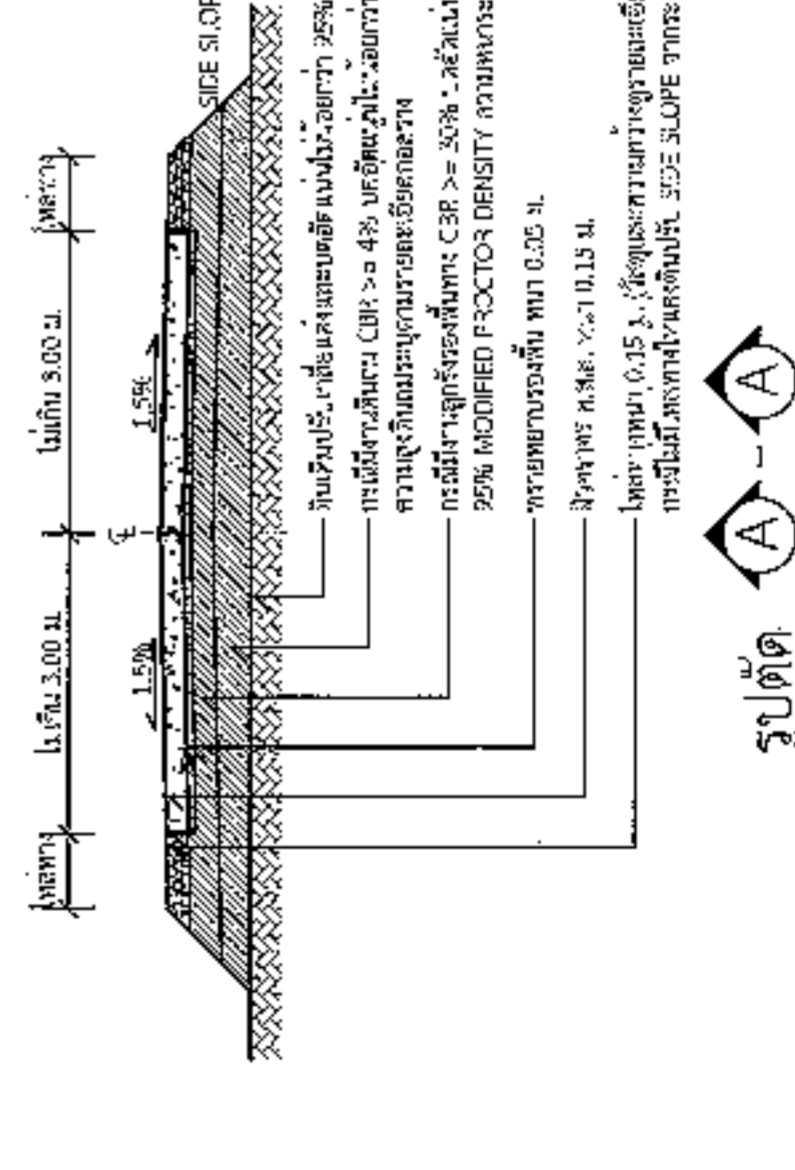

รูปตัด  
1:75

นางสมศรี งามคุณทด  
ผู้อำนวยการงานช่าง  
สำนักงานเทศบาลนครราชสีมา พ.ศ. 2555



องค์การปกครองส่วนท้องถิ่น  
จังหวัดนครราชสีมา

แบบมาตรฐานเลขที่  
พ.ร.บ. 03-102

กรม :  
กรมการช่างเทคนิค

กรมการช่างเทคนิค

ชื่อ :  
นายสมศักดิ์ อภิบาล

ตำแหน่ง :  
นายช่างเทคนิค

เลขที่ :  
0000000000

วันที่ :  
00/00/00

เลขที่ :  
0000000000

จำนวน :  
1

โครงการก่อสร้างของ.....

โครงการ.....

ปริมาณงาน.....

งบประมาณ.....บาท

วันเริ่มสัญญา.....วันสิ้นสุดสัญญา.....

ผู้รับจ้าง.....โทร.....

ผู้ควบคุมงาน.....โทร.....

ผู้ควบคุมงาน.....โทร.....

ขอภัยในความไม่สะดวก

แบบขยายข้อความปลาย  
มาตรา ๖๖  
1 : 10

รายละเอียดประกอบแบบ

- วัสดุที่ใช้ตามความเหมาะสมและต้องตรงตามรายละเอียดที่กำหนด
- ค่าใช้จ่ายที่ไม่ใช่ค่าความเสียหายตามที่กำหนดจะเห็นได้ชัดเจน
- ค่าขนส่งวัสดุที่ใช้ไปโครงการ และรายละเอียดอื่น
- หน้าที่การอื่นแบบ ให้ผู้ควบคุมงานเป็นผู้กำหนด

นายสมศักดิ์ อภิบาล

ผู้อำนวยการกองช่าง อบต.หนองแวง





องค์การปกครองส่วนท้องถิ่น จังหวัดนครราชสีมา	
หมายเลขฐานเลขที่ พด.บ.ล. 03-101	งบประมาณปีโครงการครั้งที่  วัตถุประสงค์ วัตถุประสงค์ ดังกล่าว วัตถุประสงค์ ดังกล่าว
เลขที่ : เลขที่ :	เลขที่ : เลขที่ :
เลขที่ : เลขที่ :	เลขที่ : เลขที่ :
เลขที่ : เลขที่ :	เลขที่ : เลขที่ :
เลขที่ : เลขที่ :	เลขที่ : เลขที่ :
เลขที่ : เลขที่ :	เลขที่ : เลขที่ :
เลขที่ : เลขที่ :	เลขที่ : เลขที่ :
เลขที่ : เลขที่ :	เลขที่ : เลขที่ :
เลขที่ : เลขที่ :	เลขที่ : เลขที่ :

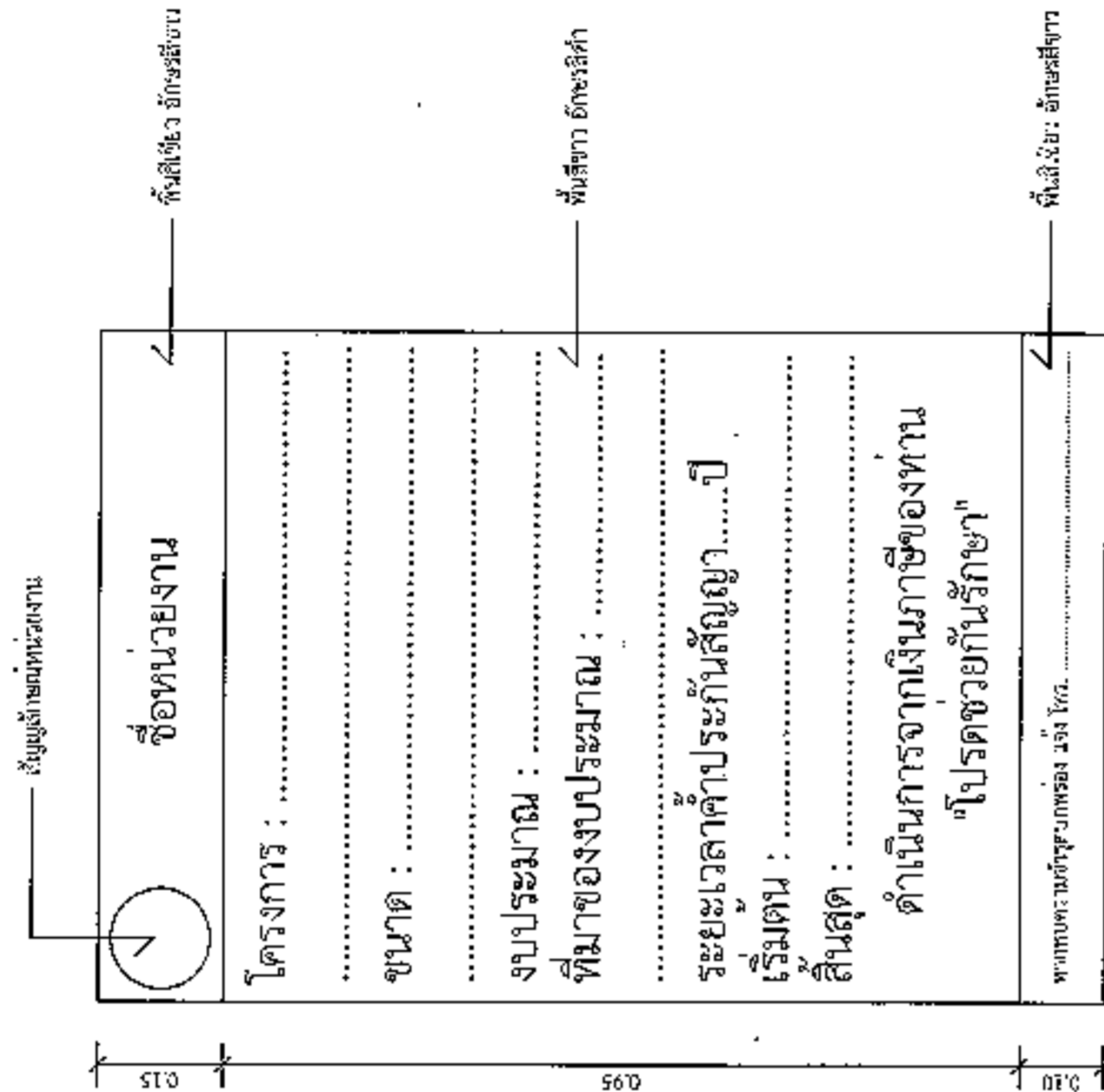

แบบขยายขอความปาย 1:10  
 นายสุเมธ

- รายการประกอบแบบ
1. เสา หนึ่งร้อยต้น
  2. พื้นที่ใช้สอย
  3. รั้ว

นายสมศรี เกษุนทด  
 ผู้อำนวยการกองช่าง อบต.หนองแวง

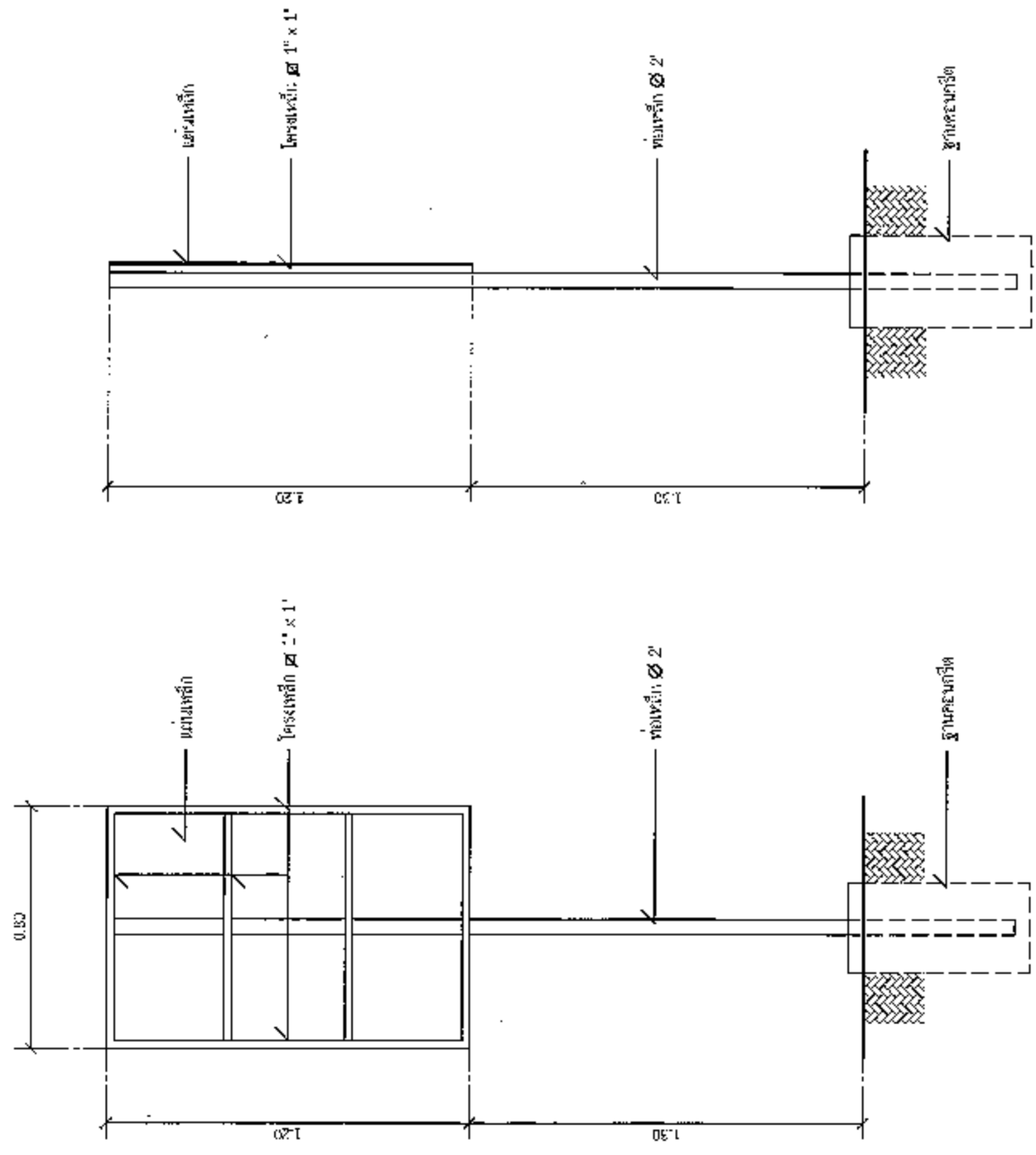

รูปด้านหลัง 1:20  
 นายสุเมธ

รูปด้านขวา 1:20  
 นายสุเมธ