



ประกาศองค์การบริหารส่วนตำบลหนองแวง

เรื่อง ประกาศกำหนดราคากลางโครงการก่อสร้างถนนคอนกรีตเสริมเหล็ก บ้านเทพทักษิณ หมู่ที่ ๒๐  
บ้านนายเหี่ยว ถึง บ้านนางประคอง ตำบลหนองแวง อำเภอกะปง จังหวัดนครราชสีมา

ด้วย องค์การบริหารส่วนตำบลหนองแวง อำเภอกะปง จังหวัดนครราชสีมา ได้จัดทำตาราง  
แสดงวงเงินงบประมาณที่ได้รับจัดสรรและราคากลางในงานจ้างก่อสร้าง ประจำปีงบประมาณ ๒๕๖๖ โครงการก่อสร้าง  
ถนนคอนกรีตเสริมเหล็ก บ้านเทพทักษิณ หมู่ที่ ๒๐ บ้านนายเหี่ยว ถึง บ้านนางประคอง ตำบลหนองแวง  
อำเภอกะปง จังหวัดนครราชสีมา

ดังนั้น เพื่อเป็นการเปิดเผยข้อมูลรายละเอียดค่าใช้จ่ายเกี่ยวกับการจัดซื้อจัดจ้าง ราคากลางและการ  
คำนวณราคากลาง ตามมาตรา ๑๐๓/๗ วรรคหนึ่ง และมาตรา ๑๐๓/๘ วรรคหนึ่ง แห่งพระราชบัญญัติประกอบ  
รัฐธรรมนูญว่าด้วยการป้องกันและปราบปรามการทุจริต พ.ศ. ๒๕๕๒ แก้ไขเพิ่มเติม (ฉบับที่ ๒) พ.ศ. ๒๕๕๔  
จึงประกาศกำหนดราคากลางโครงการก่อสร้างถนนคอนกรีตเสริมเหล็ก บ้านเทพทักษิณ หมู่ที่ ๒๐ บ้านนายเหี่ยว ถึง  
บ้านนางประคอง ตำบลหนองแวง อำเภอกะปง จังหวัดนครราชสีมา ประจำปีงบประมาณ ๒๕๖๖

จึงประกาศให้ทราบโดยทั่วกัน

ประกาศ ณ วันที่ ๒๐ เดือน กุมภาพันธ์ พ.ศ. ๒๕๖๖

(นางเพียร แชลี่)

นายกองค์การบริหารส่วนตำบลหนองแวง



ตารางแสดงวงเงินงบประมาณที่ได้รับจัดสรรและราคากลางในงานจ้างก่อสร้าง

๑. ชื่อโครงการ โครงการก่อสร้างถนนคอนกรีตเสริมเหล็ก บ้านเทพทักษิณ หมู่ที่ ๒๐ บ้านนายเทียว ถึง บ้านนางประคอง ตำบลหนองแวง อำเภอนาทม จังหวัดนครราชสีมา  
 หน่วยงานเจ้าของโครงการ กองช่าง องค์การบริหารส่วนตำบลหนองแวง อำเภอนาทม จังหวัดนครราชสีมา

๒. วงเงินงบประมาณที่ได้รับจัดสรร ๕๓๕,๗๐๐ บาท

๓. ลักษณะงาน

โดยสังเขป โครงการก่อสร้างถนนคอนกรีตเสริมเหล็ก บ้านเทพทักษิณ หมู่ที่ ๒๐ บ้านนายเทียว ถึง บ้านนางประคอง ตำบลหนองแวง อำเภอนาทม จังหวัดนครราชสีมา รายละเอียดดังนี้ ขนาดกว้าง ๕.๐๐ ม. หน้า ๐.๑๕ ม. ระยะทางประมาณ ๑๖๗ ม. (SIDE SLOPE = NO SLOPE) (รายละเอียดตามแบบที่ อบต.กำหนดเลขที่ ๒๖/๒๕๖๖)

๔. ราคากลางคำนวณ ณ วันที่ ๑๐ กุมภาพันธ์ ๒๕๖๖ เป็นเงิน ๕๓๕,๘๐๐ บาท

๕. บัญชีประมาณการราคากลาง

- ๕.๑ แบบสรุปราคากลางงานก่อสร้างทาง สะพาน และท่อลอดเหลี่ยม
- ๕.๒ แบบแปลนงานก่อสร้าง
- ๕.๓ รายละเอียดประมาณราคาก่อสร้าง

๖. รายชื่อคณะกรรมการกำหนดราคากลาง

- |                                 |                             |                   |
|---------------------------------|-----------------------------|-------------------|
| ๖.๑ นายสมศรี เกงขุนทด           | ตำแหน่ง ผู้อำนวยการกองช่าง  | ประธานกรรมการ     |
| ๖.๒ นางสาวมะลิวัลย์ เพลากระโทก  | ตำแหน่ง นักวิชาการสาธารณสุข | กรรมการ           |
| ๖.๓ นางสาวอุมาภรณ์ หม่องคำหมื่น | ตำแหน่ง นักวิชาการเกษตร     | กรรมการ/เลขานุการ |

## ประมาณราคาค่าก่อสร้างเป็นราคากลาง

องค์การบริหารส่วนตำบลหนองแวง อำเภอเทพารักษ์ จังหวัดนครราชสีมา

โครงการ ก่อสร้างถนนคอนกรีตเสริมเหล็ก บ้านเทพทักษิณ หมู่ที่ ๒๐ บ้านนายเหี่ยว ถึง บ้านนางประคอง ตำบลหนองแวง อำเภอเทพารักษ์ จังหวัดนครราชสีมา

เจ้าของงาน องค์การบริหารส่วนตำบลหนองแวง อำเภอเทพารักษ์ จังหวัดนครราชสีมา ออกแบบและรายการ

แบบเลขที่ ๒๖/๒๕๖๖ จำนวน ๔ แผ่น

ประมาณการเมื่อ วันที่ ๑๐ กุมภาพันธ์ ๒๕๖๖

ลำดับที่	รายการ	รวมค่างาน ต้นทุน (บาท)	Factor F	รวมค่าก่อสร้าง (บาท)	หมายเหตุ
๑.	หมวด งานทาง	๓๙'๖,๒๓๓.๒๖	๑.๓๖๒๔	๕๓๙,๘๒๘.๑๙	Factor F - ดอกเบี้ยเงินกู้ ๖ % - ภาษี ๗ % - เงินจ่ายล่วงหน้า ๐ % - เงินประกันผลงานหัก ๐ %
รวมราคาก่อสร้างเป็นเงิน				๕๓๙,๘๒๘.๑๙	
สรุป	คิดเป็นเงินงบประมาณ			๕๓๙,๘๐๐.๐๐	
(ตัวอักษร) (-ห้าแสนสามหมื่นเก้าพันแปดร้อยบาทถ้วน-)					

คณะกรรมการกำหนดราคากลาง ตามคำสั่ง เลขที่ ๕๘/๒๕๖๖ ลงวันที่ ๖ กุมภาพันธ์ พ.ศ. ๒๕๖๖  
ได้ตรวจสอบแล้วเห็นชอบให้ประมาณราคานี้เป็นราคากลาง

(ลงชื่อ).....ประธานกรรมการ  
(นายสมศรี เกงขุนทด)  
ผู้อำนวยการกองช่าง

(ลงชื่อ).....กรรมการ  
(นางสาวมะลิวัลย์ เพลากระโทก)  
นักวิชาการสาธารณสุข

(ลงชื่อ).....กรรมการ  
(นางสาวอุมาภรณ์ หม่องคำหมื่น)  
นักวิชาการเกษตร



องค์การบริหารส่วนตำบลหนองแวงกรมส่งเสริมการปกครองท้องถิ่น กระทรวงมหาดไทย  
 โครงการก่อสร้างถนนค.ส.ล. บ้านเทพทักษิณ หมู่ที่ 20 ตำบลหนองแวง อำเภอเทพารักษ์ จังหวัดนครราชสีมา

ทิศเหนือ

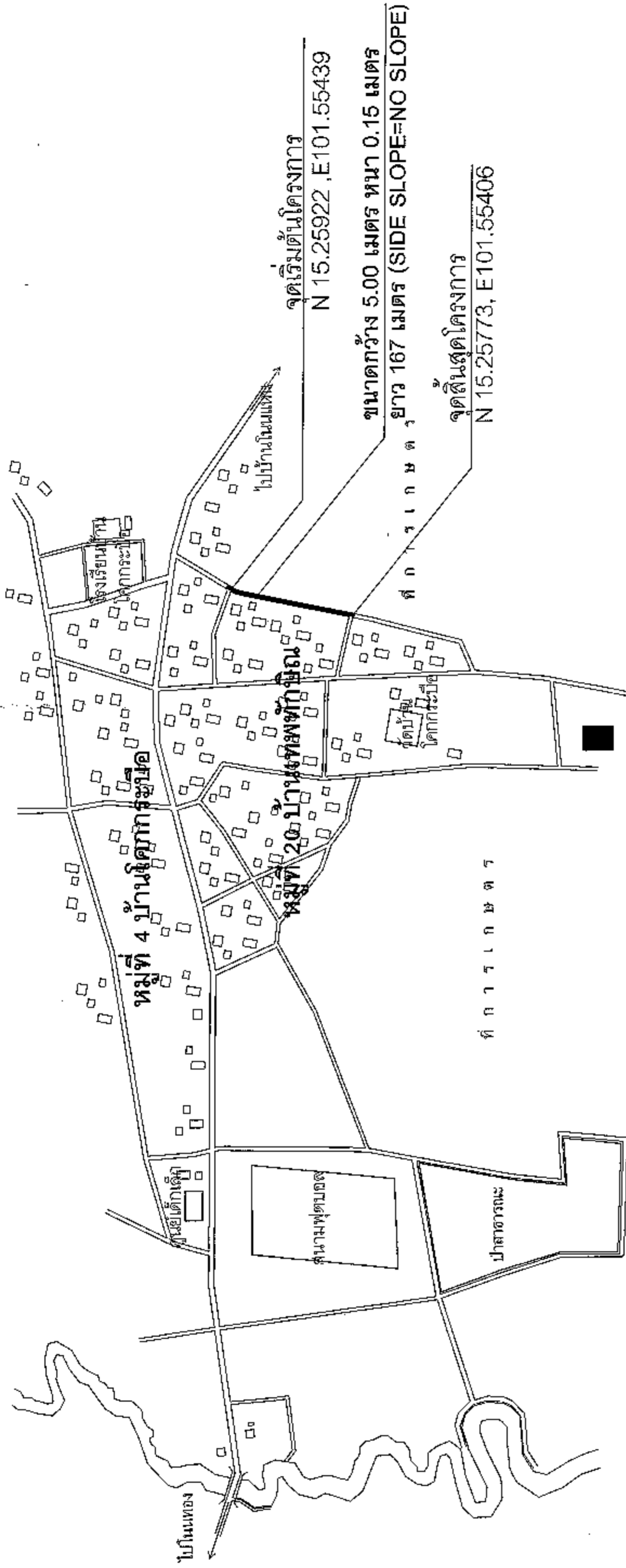

แผนที่สังเขป บ้านเทพทักษิณ

มาตราส่วน NO SCALE



โครงการ ก่อสร้างถนนคอนกรีตเสริมเหล็ก  
 หมู่ที่ 20 บ้านเทพทักษิณ  
 ตำบลหนองแวง อำเภอเทพารักษ์ จังหวัดนครราชสีมา

เจ้าของที่ดิน นายพงษ์วิ เก่งบุษวิ  
 ผู้ดำเนินการก่อสร้าง อ.ร.หนองแวง  
 ผู้รับจ้าง/ช่าง นายสมพงษ์ ไม้จู้ด  
 ผู้รับจ้างช่างไม้ อ.ร.หนองแวง  
 วิศวกร นายสมเกียรติ ราษฎร์เขต  
 ผู้ชำนาญทางช่าง ช่างหนองแวง

นางสุกัญญาภรณ์ ศิริบุตร  
 วิศวกรช่างเทคนิค อบต.หนองแวง  
 นางสุพิศ ชาติ  
 นักออกแบบ อบต.หนองแวง

แผนที่สังเขป		จำนวน	1
เลขที่แบบ	26/66	จำนวน	4
วันที่ออก		จำนวน	
ผู้จัดทำ		จำนวน	



องค์การปกครองส่วนท้องถิ่น จังหวัดนครราชสีมา	
แผนผังมาตรฐานเลขที่ พ.บ.บ.ม. 01-202 26/66	
ขนาดฐาน ถนน ค.ส.ล. หน้า 0.15 ม. ขนาดกว้างเกิน 4.00 ม. ไม่เกิน 6.00 ม.	
มาตราส่วน	จริง/แบบ
ชื่อแบบ	
วันที่ออก	
ผู้จัดทำ	
ผู้ตรวจสอบ	
หน้า : 1	จำนวน : 1

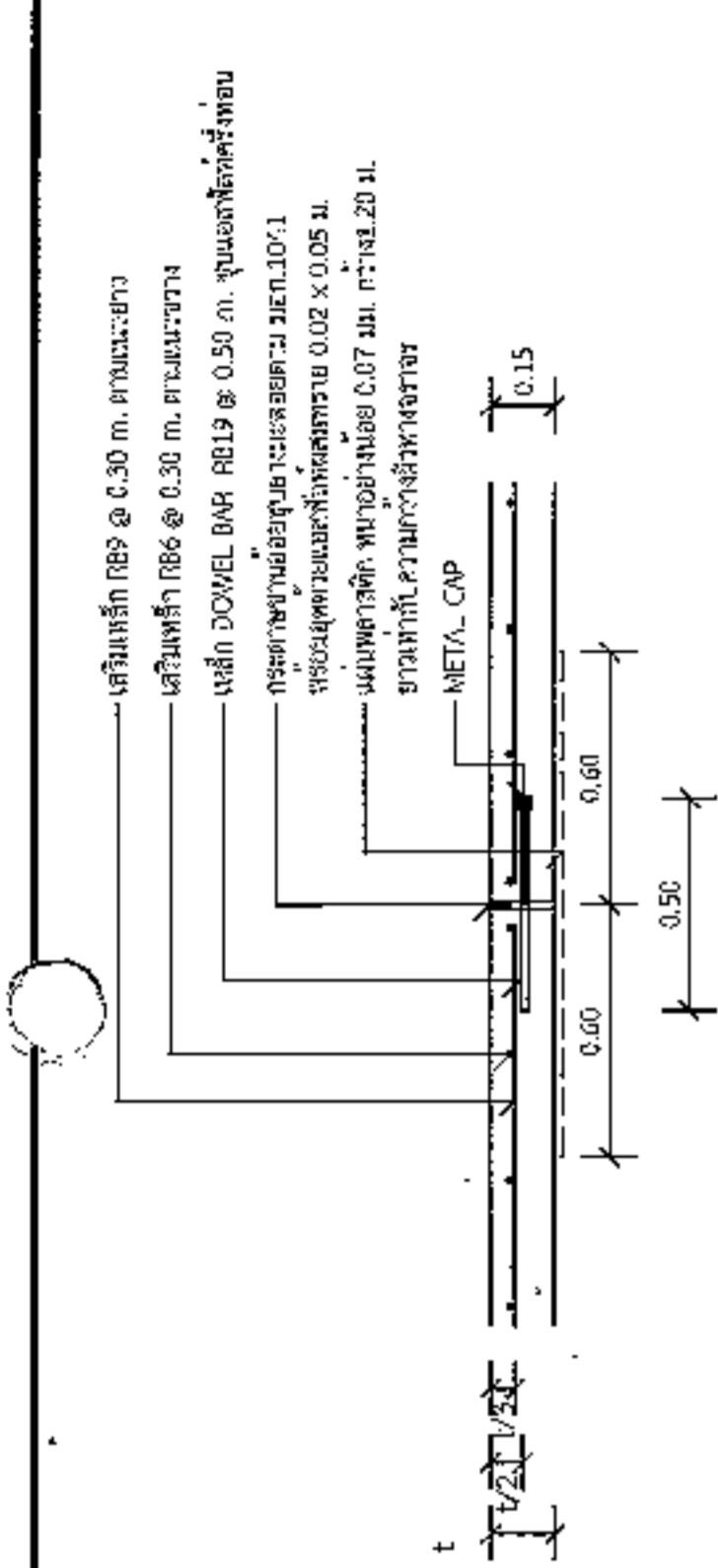

แบบขยาย  
EXPANSION JOINT ทุกระยะไม่เกิน 100 เมตร  
1 : 25

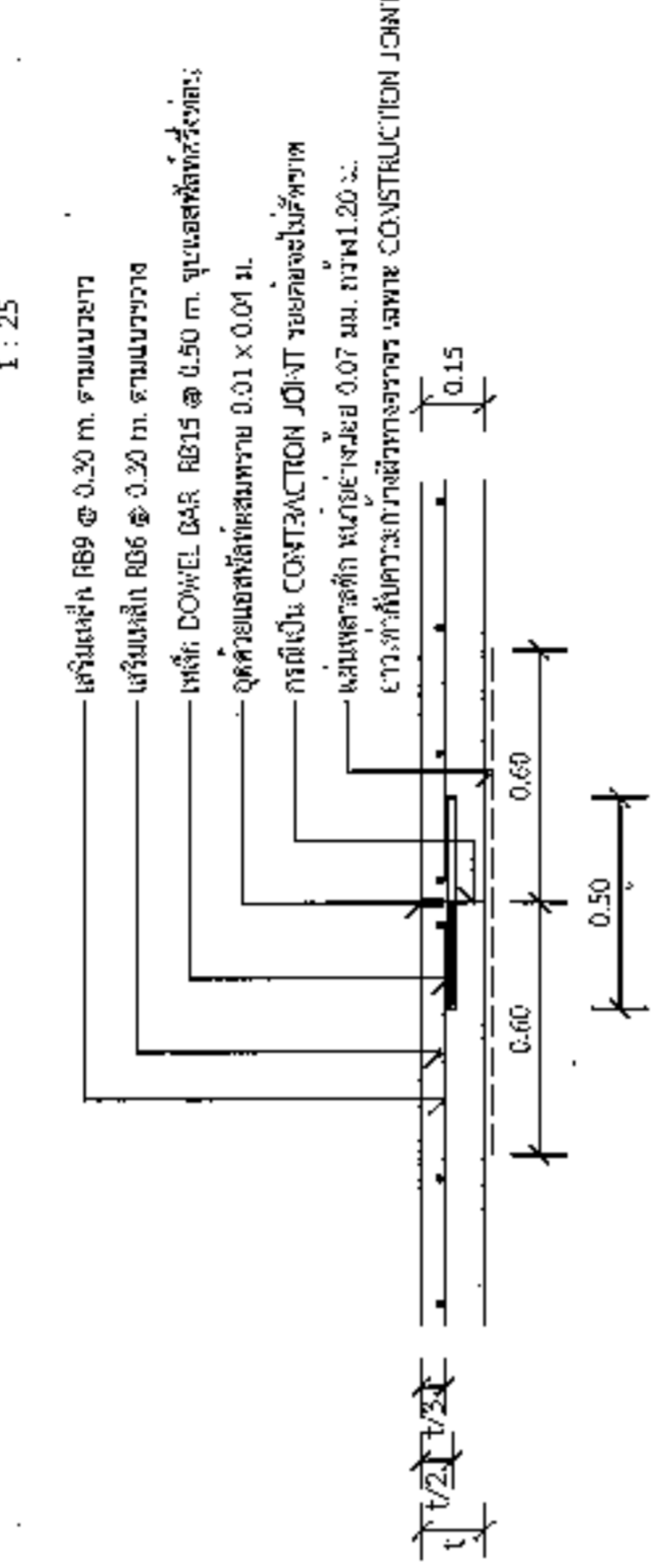

แบบขยาย  
CONSTRUCTION JOINT และ  
CONTRACTION JOINT ทุกระยะ 10 เมตร  
1 : 25

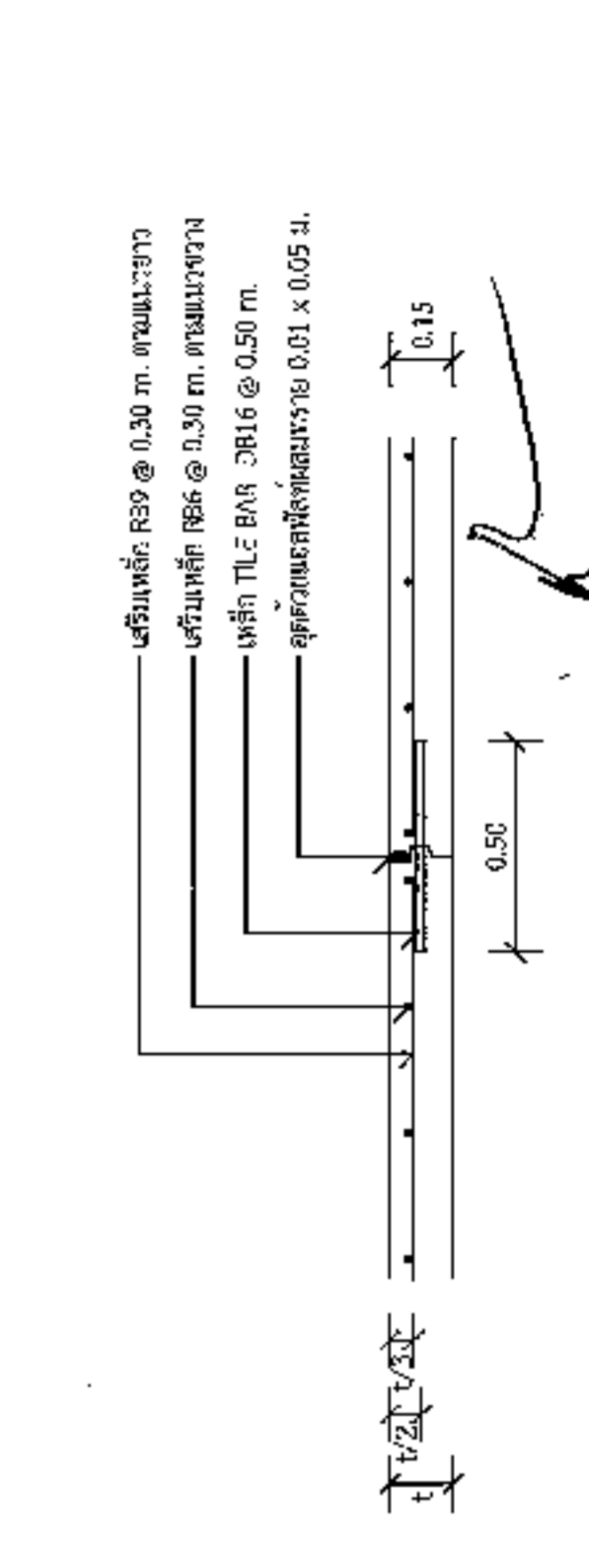

แบบขยาย  
LONGITUDINAL CONSTRUCTION JOINT ทุกระยะ 10 เมตร  
1 : 25

\*วัสดุและวิธีการทำเป็นกรณีอื่นจะดัดแปลงเป็นไปตามมาตรฐานทางหลวงท้องถิ่น พ.ศ. 2550 เฉพาะในส่วนที่เกี่ยวข้องเท่านั้น

รายการประกอบแบบ

1. ส่วนประกอบเสริม (SUMP) ที่ใช้ ไม่ต่ำกว่า 10 ซม. และเหล็ก (COMPRESSIVE STRIP) ที่ใช้ของแข็งขนาด 10x10 ซม. หรือขนาดอื่นที่เท่ากัน
2. วัสดุทรายหยาบถมหรือทรายละเอียดขนาด 20-40 มม. หรือเทียบเท่า
3. เหล็กเสริมที่มีขนาดตามแบบ 23 และ 24
4. โลหะแผ่นเสริมเหล็ก WIRE MESH (ขนาด 13x13) ขนาด 4 มม. x 10 ซม. หรือเทียบเท่า โดยให้ใช้วิธีวางเสริม
5. ทรายหยาบถมหรือทรายละเอียดขนาด 20-40 มม. หรือเทียบเท่า
6. ทรายหยาบถมหรือทรายละเอียดขนาด 20-40 มม. หรือเทียบเท่า

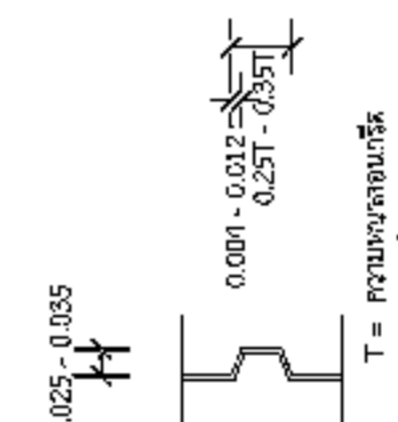

ขยายรอยต่อตามยาว  
1 : 10

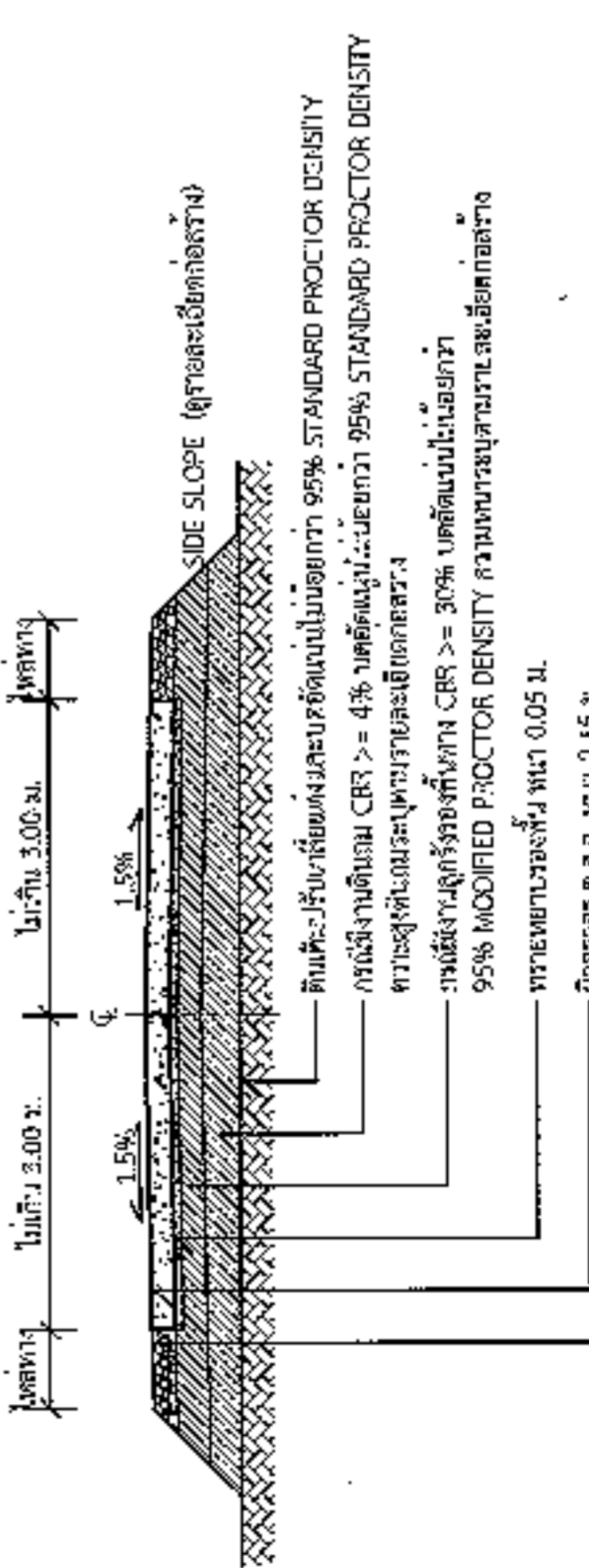

รูปตัด  
SIDE SLOPE (ใช้คอนกรีตเสริมเหล็ก)  
1 : 75

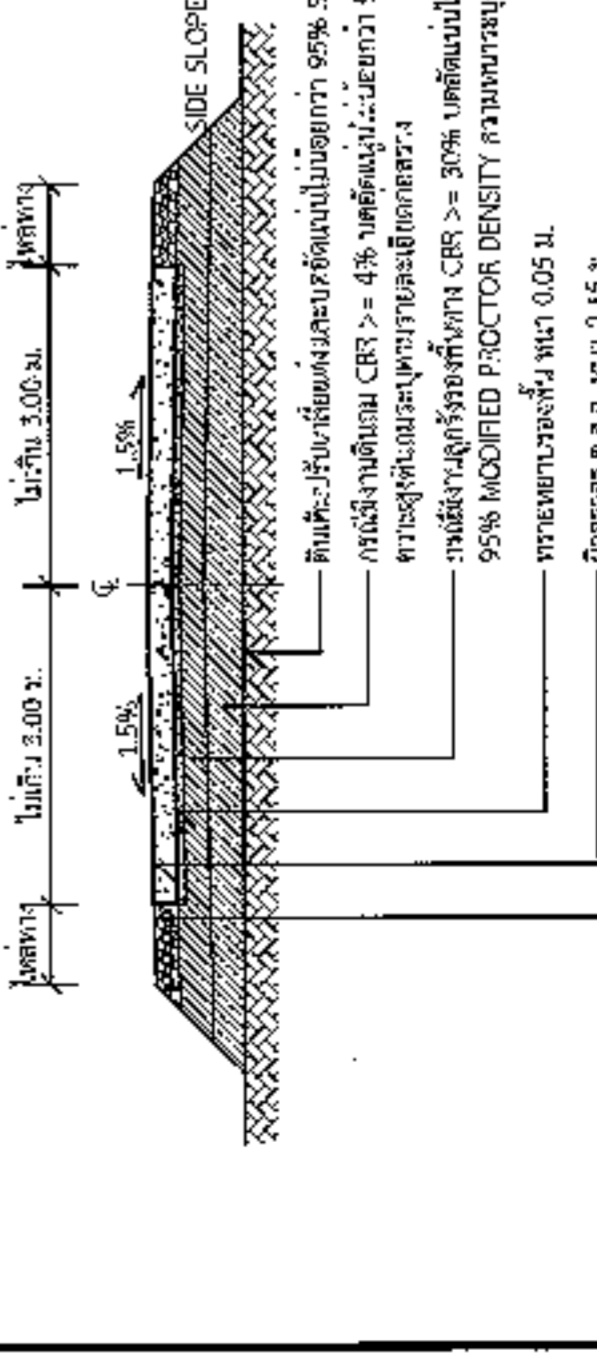
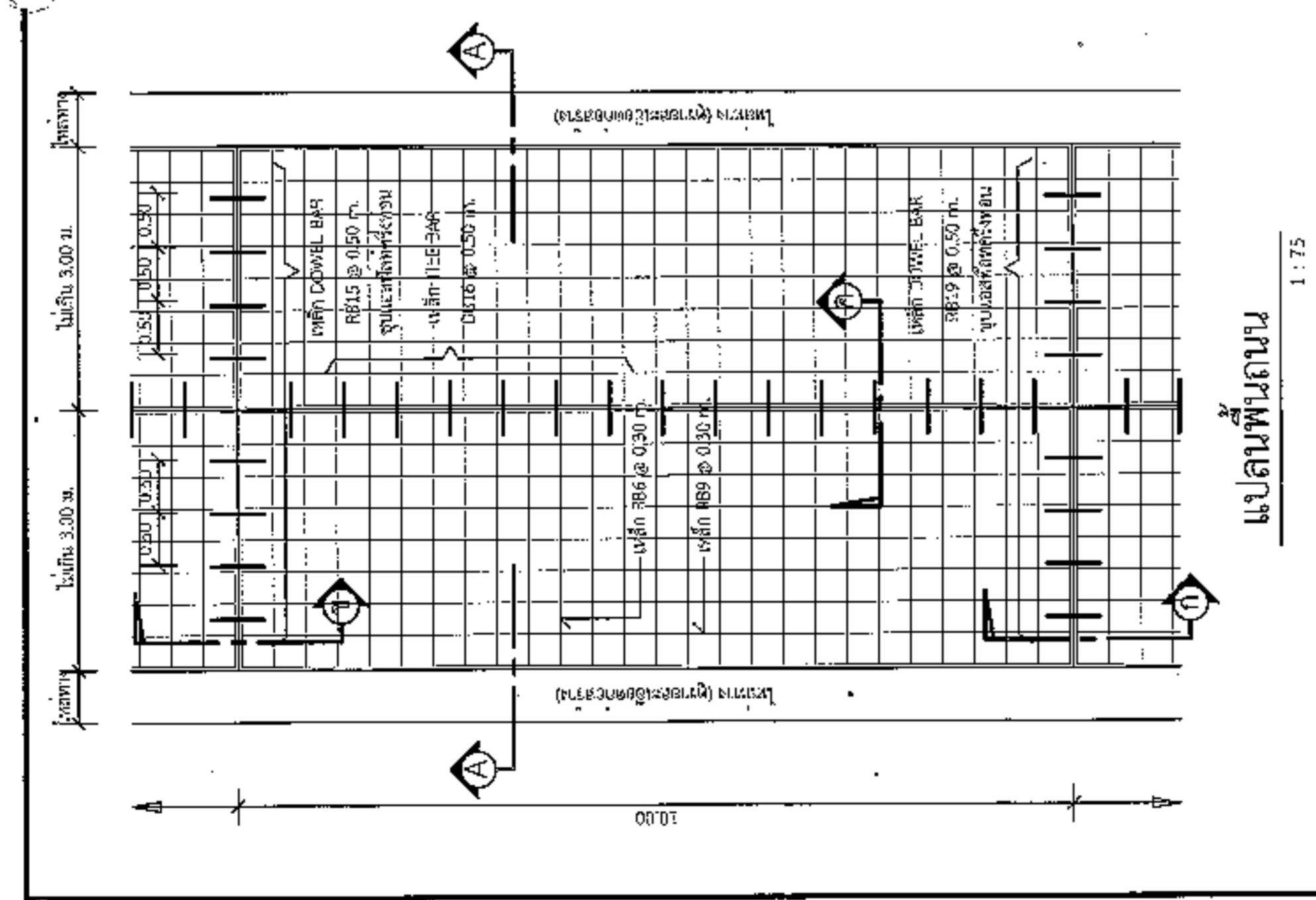

แปลนพาดถนน  
1 : 75



องค์การปกครองส่วนท้องถิ่น จังหวัดนครราชสีมา	
แบบมาตรฐานเลขที่	พ.ร.บ. ๐๕-102 ๒๕๖๖
ชื่อ :	มาตรฐานระเบียบเขตพื้นที่โครงการฯ
มาตรฐานเลขที่	จ.ป.ม.๑๖
ชื่อหน่วยงาน	นางประจักษ์ ชัยกลาง
วันที่รับเข้า	๐๐๐.
วันที่สอบ	๖-๐๕๒๕๖๖๖๖ ๕๖๕๕๕๕ ๕๖๕๕๕๕๕๕
ชื่อผู้สอบ	.....
ชื่อผู้	.....
ฉบับที่ :	1
จำนวน :	1

โครงการก่อสร้างของ.....

โครงการ.....

ปริมาณงาน.....

งบประมาณ..... บาท

วันเริ่มสัญญา..... วันสิ้นสุดสัญญา.....

ผู้รับจ้าง..... โทร.....

ผู้ควบคุมงาน..... โทร.....

ผู้ควบคุมงาน..... โทร.....

### ขอภัยในความไม่สะดวก

**แบบขยายข้อความป้าย**  
มาตรฐาน 1:10

รายละเอียดประกอบแบบ

- วัสดุป้ายตามความเหมาะสมจะต้องคงทนตลอดระยะเวลาก่อสร้าง
- วัสดุควรให้ทนทานความเหมาะสมสามารถทนแดดได้ชัดเจน
- ตำแหน่งการติดตั้งป้ายโครงการฯ และรายละเอียดอื่น
- ซึ่งได้กำหนดไว้ในแบบ ให้ผู้ควบคุมงานเป็นผู้กำหนด

นายสมศรี เก่งขุนทด  
ผู้อำนวยการกองช่าง อบต.หนองแวง



องค์การปกครองส่วนท้องถิ่น  
จังหวัดนครราชสีมา

แบบมาตรฐานเลขที่  
ท.บ.ม. 03-101  
2566

มาตรฐานช่างโยธากรอกสร้าง

มาตราส่วน  
ระบุแบบ

ผู้เขียน  
นายวิเศษ ชัยกลาง

วิศวกรโยธา  
นายสมชาย ธีระพงษ์  
ร.บ. 10075

ผู้ตรวจ  
นายสมชาย ธีระพงษ์

ผู้รับ  
นายสมชาย ธีระพงษ์

แผ่นที่ : 1  
จำนวน : 1

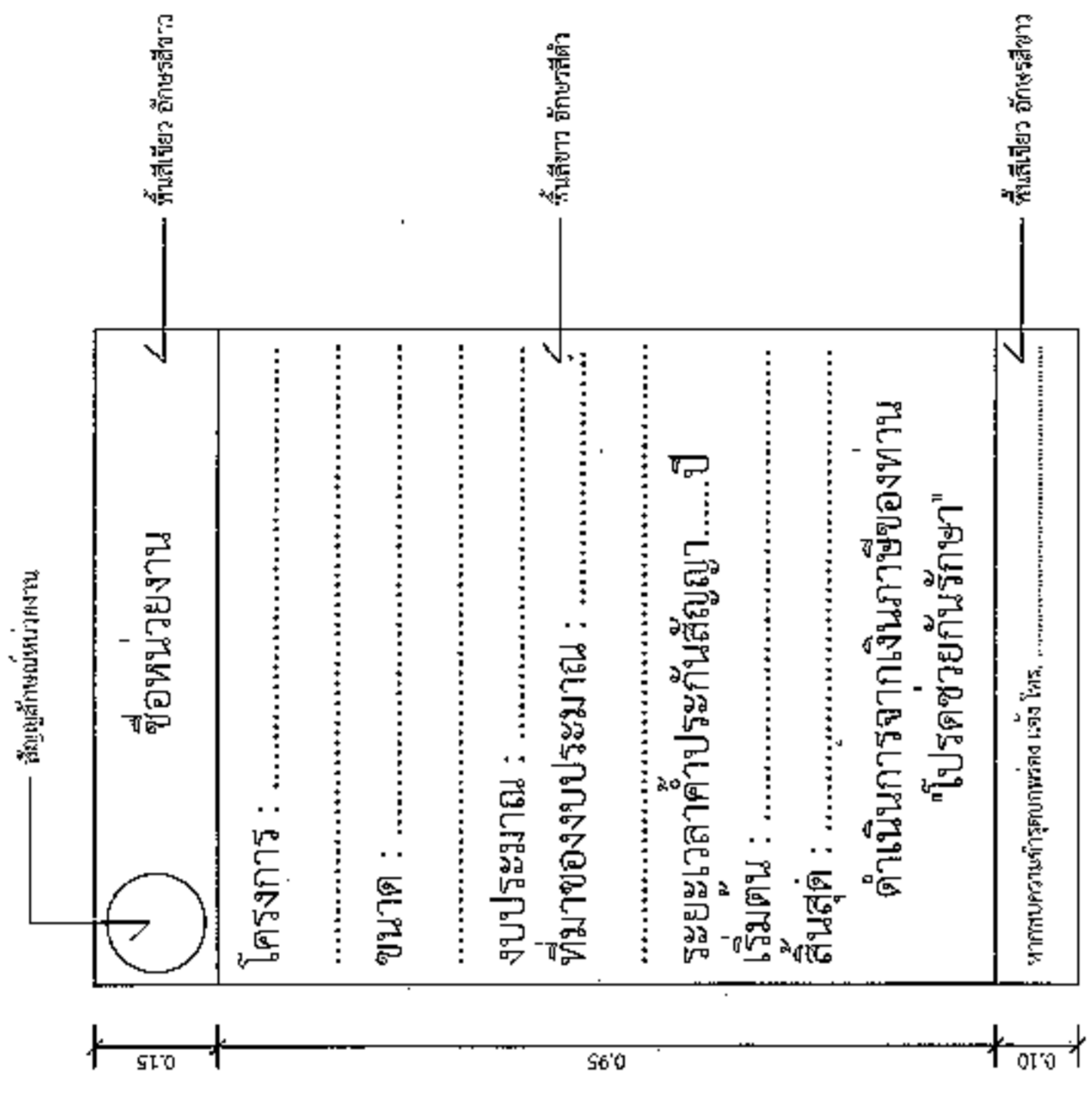

ชื่อหน่วยงาน

โครงการ : .....

ขนาด : .....

งบประมาณ : .....

ที่มาของงบประมาณ : .....

ระยะเวลาค่าประกันสัญญา.....ปี

เริ่มต้น : .....

สิ้นสุด : .....

ดำเนินการจากเงินภาษีของท่าน  
"โปรดช่วยกันรักษา"

หากบทความนี้ถูกรบกวน กรุณาแจ้ง โทร. ....

### แบบขยายขอความป้าย

รายการประกอบแบบ

1. เสา ฝังป้อย่างคงที่ โททาล์ว 10 เมตร
2. ฝ้าเพดานตามพื้นที่ใช้สอย
3. ฝ้าเพดานที่เชื่อมตามความยาว

นายสมศรี เก่งขุนทด

ผู้อำนวยการกองช่าง อบต.หนองแก้ว

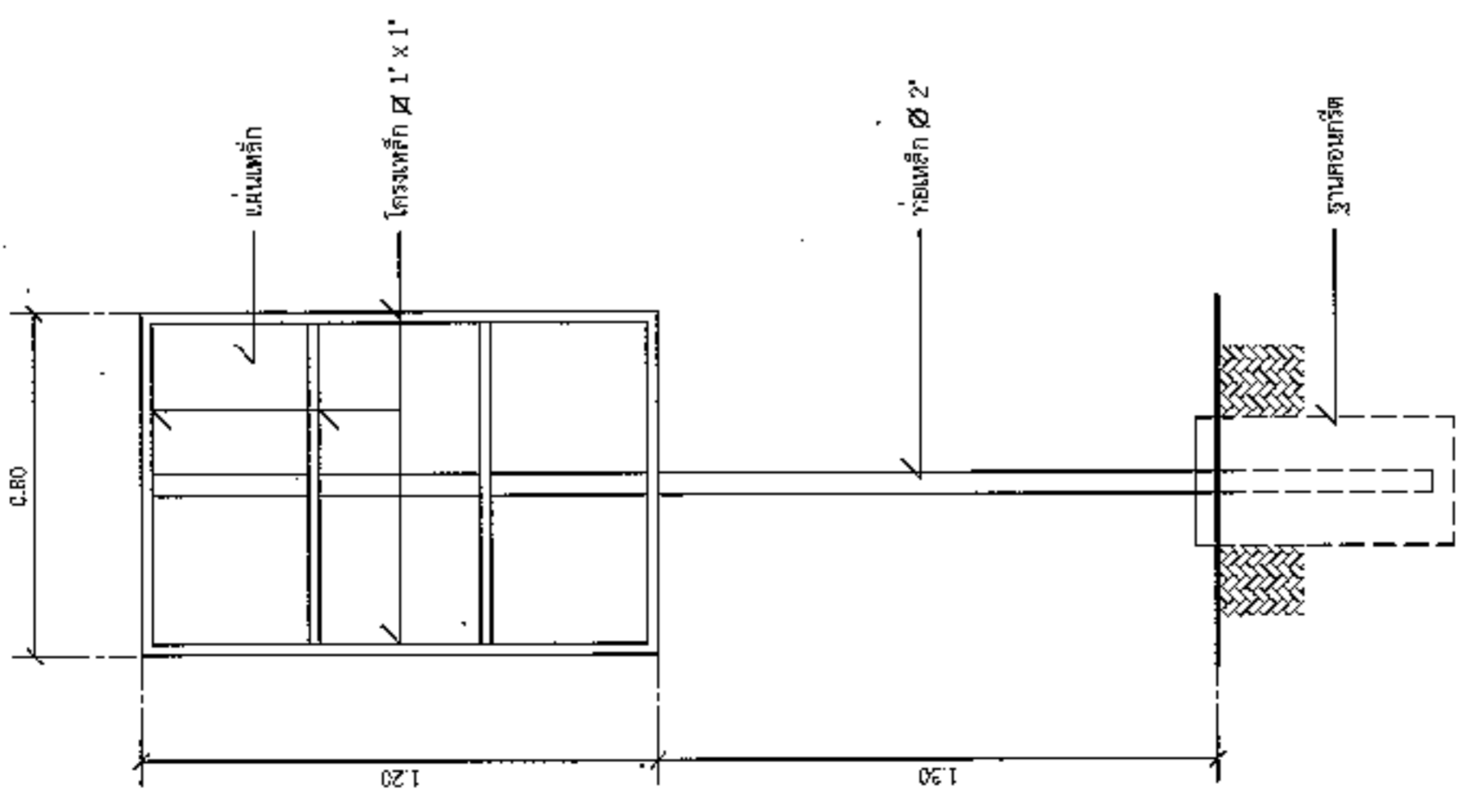

### รูปด้านหลัง

ขนาดจริง 1 : 20

### รูปด้านข้าง

ขนาดจริง 1 : 20