



ประกาศองค์การบริหารส่วนตำบลหนองแวง

เรื่อง ประกาศกำหนดราคากลางโครงการก่อสร้างถนนคอนกรีตเสริมเหล็ก บ้านวังสมบูรณ์ หมู่ที่ ๑๘  
จากหน้าวัดโนนเต็ง ถึง บ้านวังสมบูรณ์ ตำบลหนองแวง อำเภอกะปง จังหวัดนครราชสีมา

ด้วย องค์การบริหารส่วนตำบลหนองแวง อำเภอกะปง จังหวัดนครราชสีมา ได้จัดทำตารางแสดง  
วงเงินงบประมาณที่จัดสรรและราคากลางในงานจ้างก่อสร้าง ประจำปีงบประมาณ ๒๕๖๔ โครงการก่อสร้างถนนคอนกรีต  
เสริมเหล็ก บ้านวังสมบูรณ์ หมู่ที่ ๑๘ จากหน้าวัดโนนเต็ง ถึง บ้านวังสมบูรณ์ ตำบลหนองแวง อำเภอกะปง จังหวัด  
นครราชสีมา เรียบร้อยแล้ว

ดังนั้น เพื่อเป็นการเปิดเผยข้อมูลรายละเอียดค่าใช้จ่ายเกี่ยวกับการจัดซื้อจัดจ้าง ราคากลางและการ  
คำนวณราคากลาง ตามมาตรา ๑๐๓/๗ วรรคหนึ่ง และมาตรา ๑๐๓/๘ วรรคหนึ่ง แห่งพระราชบัญญัติประกอบ  
รัฐธรรมนูญว่าด้วยการป้องกันและปราบปรามการทุจริต พ.ศ. ๒๕๕๒ แก้ไขเพิ่มเติม (ฉบับที่ ๒) พ.ศ. ๒๕๕๔ จึง  
ประกาศกำหนดราคากลางโครงการก่อสร้างถนนคอนกรีตเสริมเหล็ก บ้านวังสมบูรณ์ หมู่ที่ ๑๘ จากหน้าวัดโนนเต็ง ถึง บ้าน  
วังสมบูรณ์ ตำบลหนองแวง อำเภอกะปง จังหวัดนครราชสีมา ประจำปีงบประมาณ ๒๕๖๔

จึงประกาศให้ทราบโดยทั่วกัน

ประกาศ ณ วันที่ ๑๖ เดือน กรกฎาคม พ.ศ. ๒๕๖๔

(นางเพียร แซ่ลี)

นายกองค์การบริหารส่วนตำบลหนองแวง



## ตารางแสดงวงเงินงบประมาณที่ได้รับจัดสรรและราคากลางในงานจ้างก่อสร้าง

<p>๑. ชื่อโครงการ โครงการก่อสร้างถนนคอนกรีตเสริมเหล็ก บ้านวังสมบูรณ์ หมู่ที่ ๑๘ จากหน้าวัดโนนเต็ง ถึง บ้านวังสมบูรณ์ ตำบลหนองแวง อำเภอเทพารักษ์ จังหวัดนครราชสีมา</p> <p>๒. หน่วยงานเจ้าของโครงการ กองช่าง องค์การบริหารส่วนตำบลหนองแวง อำเภอเทพารักษ์ จังหวัดนครราชสีมา</p> <p>๓. วงเงินงบประมาณที่ได้รับจัดสรร ..... ๑๗๒,๕๐๐.๐๐ บาท</p> <p>๔. ลักษณะงาน</p> <p>โดยสังเขป โครงการก่อสร้างถนนคอนกรีตเสริมเหล็กบ้านวังสมบูรณ์ หมู่ที่ ๑๘ จากหน้าวัดโนนเต็ง ถึง บ้านวังสมบูรณ์ ตำบลหนองแวง อำเภอเทพารักษ์ จังหวัดนครราชสีมา รายละเอียดดังนี้ ก่อสร้างคอนกรีตเสริมเหล็ก ขนาดกว้าง ๖.๐๐ เมตร หนา ๐.๑๕ เมตร ยาว ๕๒ เมตร</p> <p>๕. ราคากลางคำนวณ ณ วันที่ ๘ กรกฎาคม ๒๕๖๔ เป็นเงิน ๑๘๔,๕๐๐.๐๐ บาท</p> <p>๖. บัญชีประมาณการราคากลาง</p> <p>๖.๑ แบบสรุปการประมาณราคากลางค่าก่อสร้าง</p> <p>๖.๒ แบบสรุปราคากลางงานก่อสร้างทาง สะพาน และท่อลอดเหลี่ยม</p> <p>๖.๓ แบบแปลนงานก่อสร้าง</p> <p>๖.๔ รายละเอียดประมาณราคาก่อสร้าง</p> <p>๗. รายชื่อคณะกรรมการกำหนดราคากลาง</p> <p>๗.๑ นายสมศรี เกงขุนทด ตำแหน่ง ผู้อำนวยการกองช่าง</p> <p>๗.๒ นางสาวเยาวลักษณ์ อางธานี ตำแหน่ง นักทรัพยากรบุคคล</p> <p>๗.๓ นางวรุณช ระวีพรมราช ตำแหน่ง จพง.การเงินและบัญชี</p>	<p>ประธานกรรมการ</p> <p>กรรมการ</p> <p>กรรมการ/เลขานุการ</p>
---	--

## ประมาณราคาค่าก่อสร้างเป็นราคากลาง

องค์การบริหารส่วนตำบลหนองแวง อำเภอเทพารักษ์ จังหวัดนครราชสีมา

โครงการ

สถานที่ก่อสร้าง

เจ้าของงาน

แบบเลขที่

ก่อสร้างถนนคอนกรีตเสริมเหล็ก บ้านวังสมบูรณ์ หมู่ที่ ๑๘ จากหน้าวัดโนนเต็ง ถึง บ้านวังสมบูรณ์  
จากหน้าวัดโนนเต็ง ถึง บ้านวังสมบูรณ์ ตำบลหนองแวง อำเภอเทพารักษ์ จังหวัดนครราชสีมา  
องค์การบริหารส่วนตำบลหนองแวง อำเภอเทพารักษ์ จังหวัดนครราชสีมา ออกแบบและรายการ  
๔๐ / ๒๕๖๔ จำนวน ๔ แผ่น

ลำดับที่	รายการ	ค่างานต้นทุน รวมเป็นเงิน(บาท)	Factor F	รวมค่าก่อสร้าง ทั้งหมด รวมเป็นเงิน(บาท)	หมายเหตุ
๑	หมวด งานทาง	๑๓๕,๕๙๖.๔๙	๑.๓๖๐๗	๑๘๔,๕๐๖.๑๕	-ดอกเบี้ยเงินกู้ ๕% -ภาษี ๗% -เงินล่วงหน้าจ่าย ๐% -เงินประกันผลงานหัก ๐%
รวมค่าก่อสร้างเป็นเงินทั้งสิ้น				๑๘๔,๕๐๖.๑๕	
คิดเป็นเงินค่าก่อสร้างเพียง				๑๘๔,๕๐๐.๐๐	
(ตัวอักษร) (-หนึ่งแสนแปดหมื่นสี่พันห้าร้อยบาทถ้วน-)					

คณะกรรมการกำหนดราคากลาง ตามคำสั่ง เลขที่ ๓๓๙/๒๕๖๔ ลงวันที่ ๑ กรกฎาคม พ.ศ. ๒๕๖๔  
ได้ตรวจสอบแล้วเห็นชอบให้ประมาณราคานี้เป็นราคากลาง

(ลงชื่อ).....ประธานกรรมการ

(นายสมศรี เกงขุนทด)

ผู้อำนวยการกองช่าง

(ลงชื่อ).....กรรมการ

(นางสาวเยาวลักษณ์ อางธานี)

นักทรัพยากรบุคคล

(ลงชื่อ).....กรรมการ

(นางวรรณุช ระวีพรมราช)

เจ้าพนักงานการเงินและบัญชี

โครงการ

ก่อสร้างถนนคอนกรีตเสริมเหล็ก บ้านวังสมบูรณ์ หมู่ที่ ๑๘  
รายละเอียดโครงการ

ขนาดกว้าง ๖.๐๐ เมตร หนา ๐.๑๕ เมตร ยาว ๕๒ เมตร (SIDE SLOPE = NO SLOPE).

ลำดับ ที่	รายการ	หน่วย	จำนวน	ราคา ต่อหน่วย	ราคาทุน	Fn	ราคาต่อ หน่วย x Fn	ราคากลาง
๑	งานรื้อโครงสร้างถนนเดิม							
	-งานรื้อผิวลาดยางเดิม	ตร.ม.	-	๑๕.๔๘	-	๑.๓๖๐๗	๒๑.๐๗	-
	-งานรื้อผิวคอนกรีตเดิม	ตร.ม.	-	-	-	๑.๓๖๐๗	-	-
๒	งานดิน							
	-งานถางป่าขุดต่อ	ตร.ม.	-	-	-	๑.๓๖๐๗	-	-
	ไม่มี							
	-งานขุดรื้อคันทางเดิมแล้วบดทับ หินคลุก	ตร.ม.	๓๑๒.๐๐	๑๓.๙๐	๔,๓๓๖.๘๐	๑.๓๖๐๗	๑๘.๙๑	๕,๙๐๑.๐๘
	-งานดินถมคันทาง	ลบ.ม.	-	๑๒๓.๖๗	-	๑.๓๖๐๗	๑๖๘.๒๘	-
	-งานวัสดุคัดเลือก	ลบ.ม.	-	๑๔๓.๘๘	-	๑.๓๖๐๗	๑๙๕.๗๘	-
๓	งานรองพื้นทาง							
	-งานรองพื้นทางลูกรัง	ลบ.ม.	-	๒๑๔.๙๘	-	๑.๓๖๐๗	๒๙๒.๕๒	-
	-งานทรายรองใต้ผิวทางคอนกรีต	ลบ.ม.	๑๕.๖๐	๖๔๒.๗๗	๑๐,๐๒๗.๒๑	๑.๓๖๐๗	๘๗๔.๖๒	๑๓,๖๔๔.๐๓
	-งานไหล่ทาง	ลบ.ม.	-	-	-	๑.๓๖๐๗	-	-
	ไม่มีไหล่ทาง							
๔	งานผิวทาง							
	-ผิวทางปอร์ตแลนด์ซีเมนต์คอนกรีต หนา 15 ซม.เสริมเหล็ก WIRE MESH	ตร.ม.	๓๑๒.๐๐	๓๖๓.๒๙	๑๑๓,๓๔๖.๔๘	๑.๓๖๐๗	๔๙๔.๓๓	๑๕๔,๒๓๐.๕๖
	-รอยต่อเมื่อขยายตามขวาง (EXPANSION JOINT)	ม.	-	๒๒๗.๗๑	-	๑.๓๖๐๗	๓๐๙.๘๔	-
	-รอยต่อเมื่อหดตามขวาง (CONTRACTION JOINT)	ม.	๓๐.๐๐	๑๓๐.๙๖	๓,๙๒๘.๘๐	๑.๓๖๐๗	๑๗๘.๒๐	๕,๓๔๕.๙๒
	-รอยต่อตามยาว (LONGITUDINAL JOINT)	ม.	๕๒.๐๐	๗๖.๑๐	๓,๙๕๗.๒๐	๑.๓๖๐๗	๑๐๓.๕๕	๕,๓๘๔.๕๖
	รวม							๑๘๔,๕๐๖.๑๕
	คิดเป็นเงินงบประมาณ							๑๘๔,๕๐๐.๐๐

(ลงชื่อ).....ประธานกรรมการ  
(นายสมศรี เกงขุนทด)  
ผู้อำนวยการกองช่าง

(ลงชื่อ).....กรรมการ  
(นางสาวเยาวลักษณ์ อัจฉานี)  
นักทรัพยากรบุคคล

(ลงชื่อ).....กรรมการ  
(นางวรรณุช ระวีพรมราช)  
เจ้าพนักงานการเงินและบัญชี

**องค์การบริหารส่วนตำบลท่าบองหนองแวงกรมส่งเสริมการปกครองท้องถิ่น กระทรวงมหาดไทย**

โครงการก่อสร้างถนนคอนกรีตเสริมเหล็ก บ้านวังสมบูรณ์ หมู่ที่ 18 ตำบลหนองแวง อำเภอเทพารักษ์ จังหวัดนครราชสีมา

ทิศเหนือ

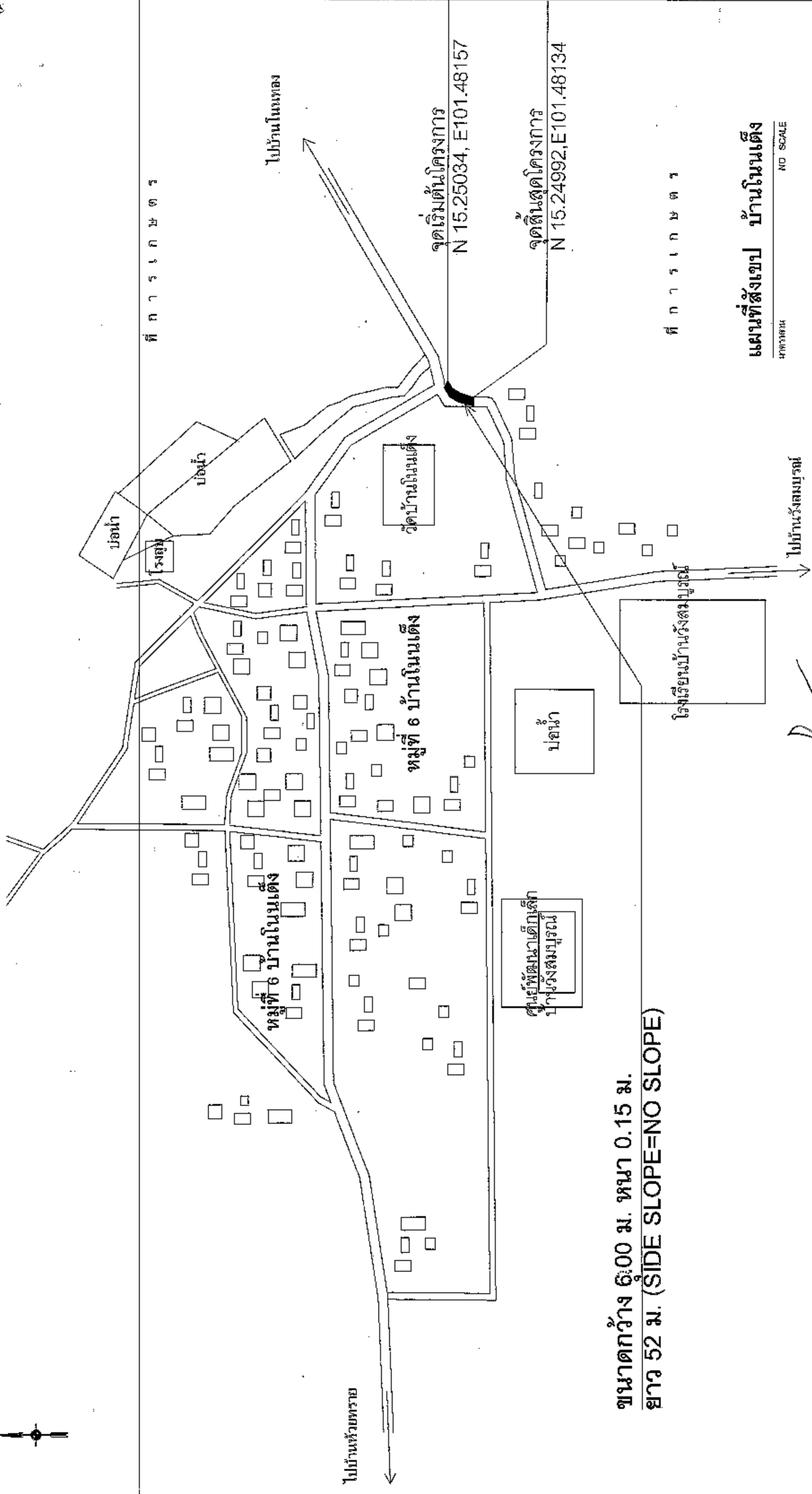
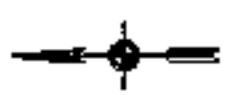

ที่ ก ร ร ก ช ต ร

ที่ ก ร ร ก ช ต ร

**แผนที่สังเขป บ้านโนนแดง**

NO SCALE



ก่อสร้างถนนคอนกรีตเสริมเหล็ก

บ้านวังสมบูรณ์ หมู่ที่ 18 ตำบลหนองแวง อำเภอเทพารักษ์ จังหวัดนครราชสีมา

เจ้าของ

นายสมศักดิ์ เก่งสุขสวัสดิ์  
ผู้อำนวยการส่วนช่าง อบต.หนองแวง

ผู้รับ

นางสุกัญญาพัชร์ ศิริบุรณ์  
ช่างควบคุมงานก่อสร้าง อบต.หนองแวง

ผู้รับ

แผนที่สังเขป

พื้นที่รวม

401 ไร่ ๖๕



พื้นที่เดิม

น.ร.ว.ส.ถ.น.

1

m.b.



 ผู้อำนวยการกองช่าง หมายเลข: 100	 วิศวกร หมายเลข: 2550
แผนภูมิ หมายเลข: 01-202	วันที่ 15 สิงหาคม 2550
มาตรฐาน หมายเลข: 01-202	มาตรฐาน หมายเลข: 01-202
มาตรฐาน หมายเลข: 01-202	มาตรฐาน หมายเลข: 01-202
มาตรฐาน หมายเลข: 01-202	มาตรฐาน หมายเลข: 01-202
มาตรฐาน หมายเลข: 01-202	มาตรฐาน หมายเลข: 01-202
มาตรฐาน หมายเลข: 01-202	มาตรฐาน หมายเลข: 01-202
มาตรฐาน หมายเลข: 01-202	มาตรฐาน หมายเลข: 01-202
มาตรฐาน หมายเลข: 01-202	มาตรฐาน หมายเลข: 01-202

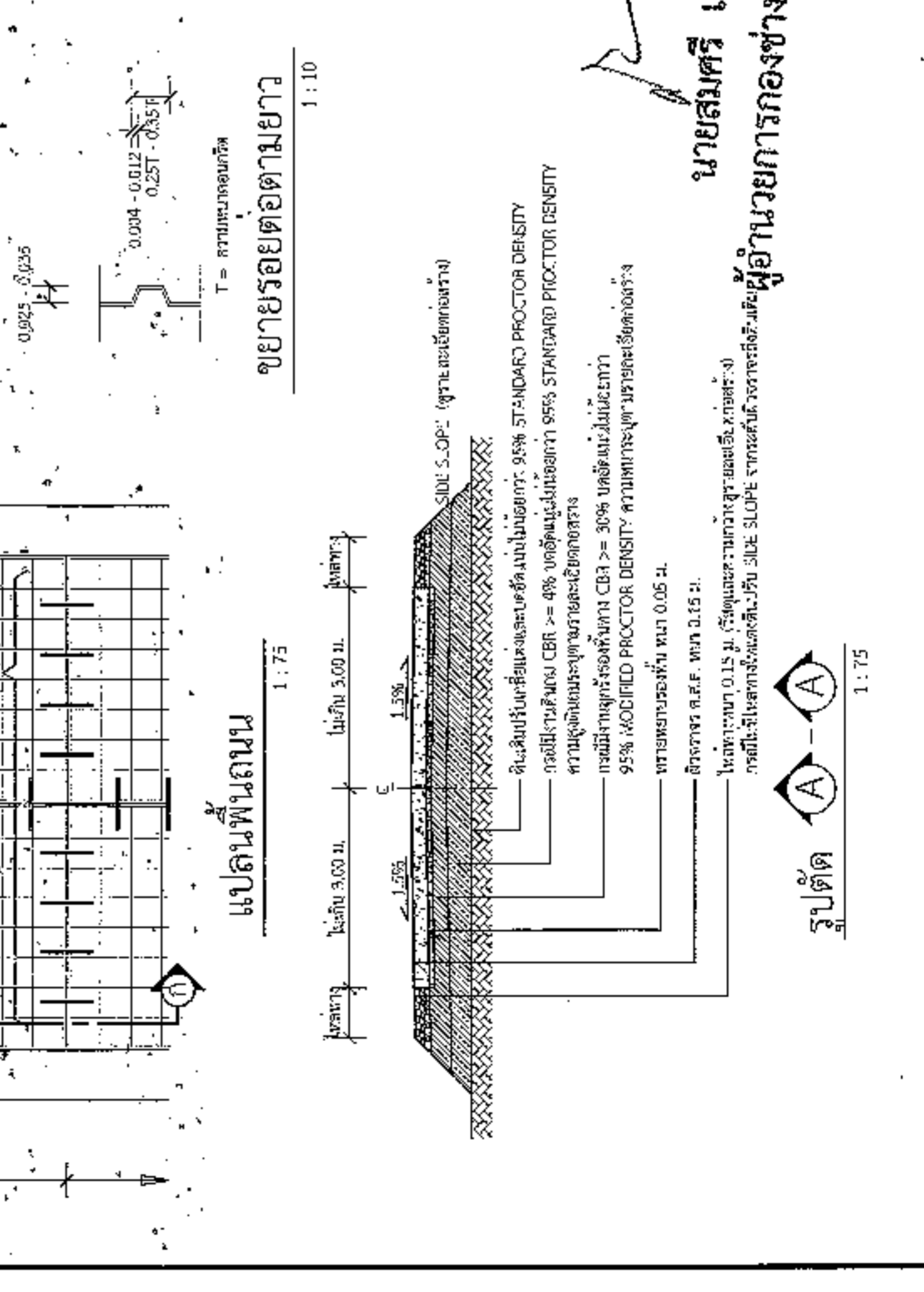
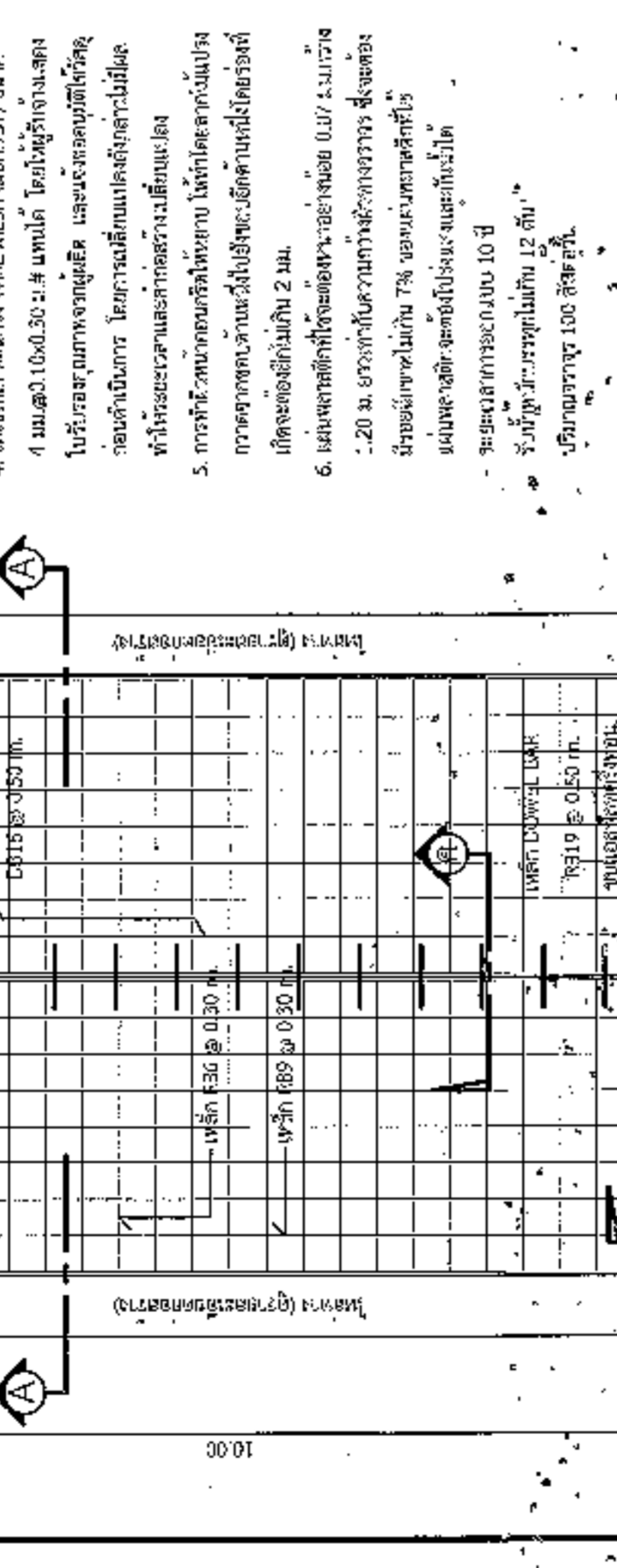
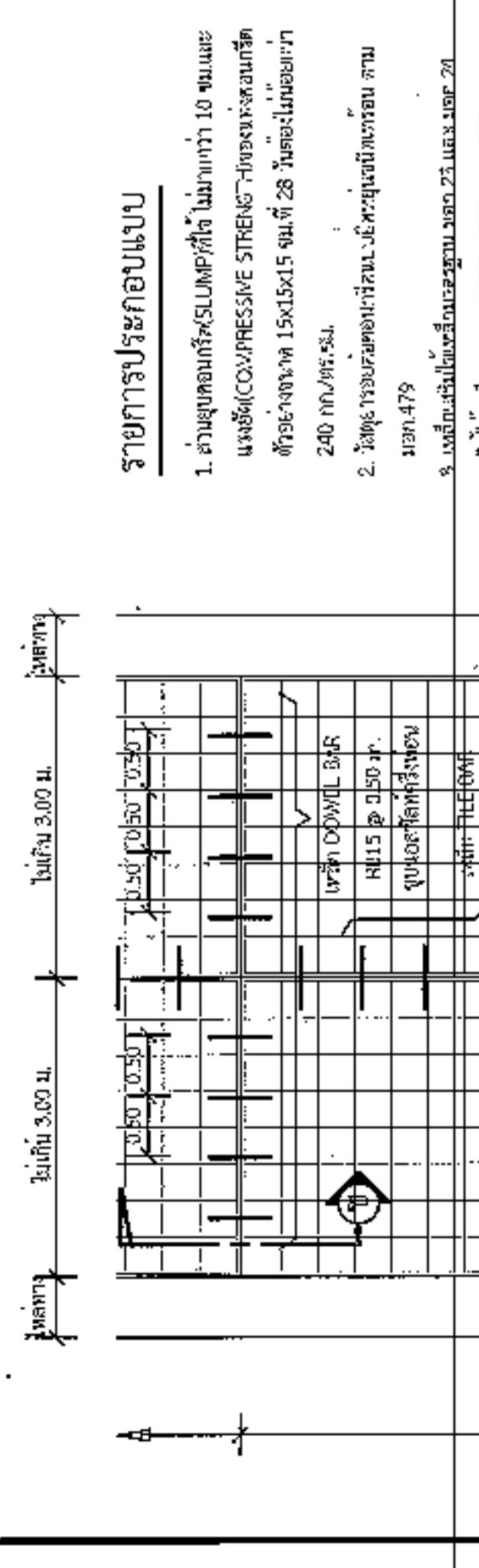
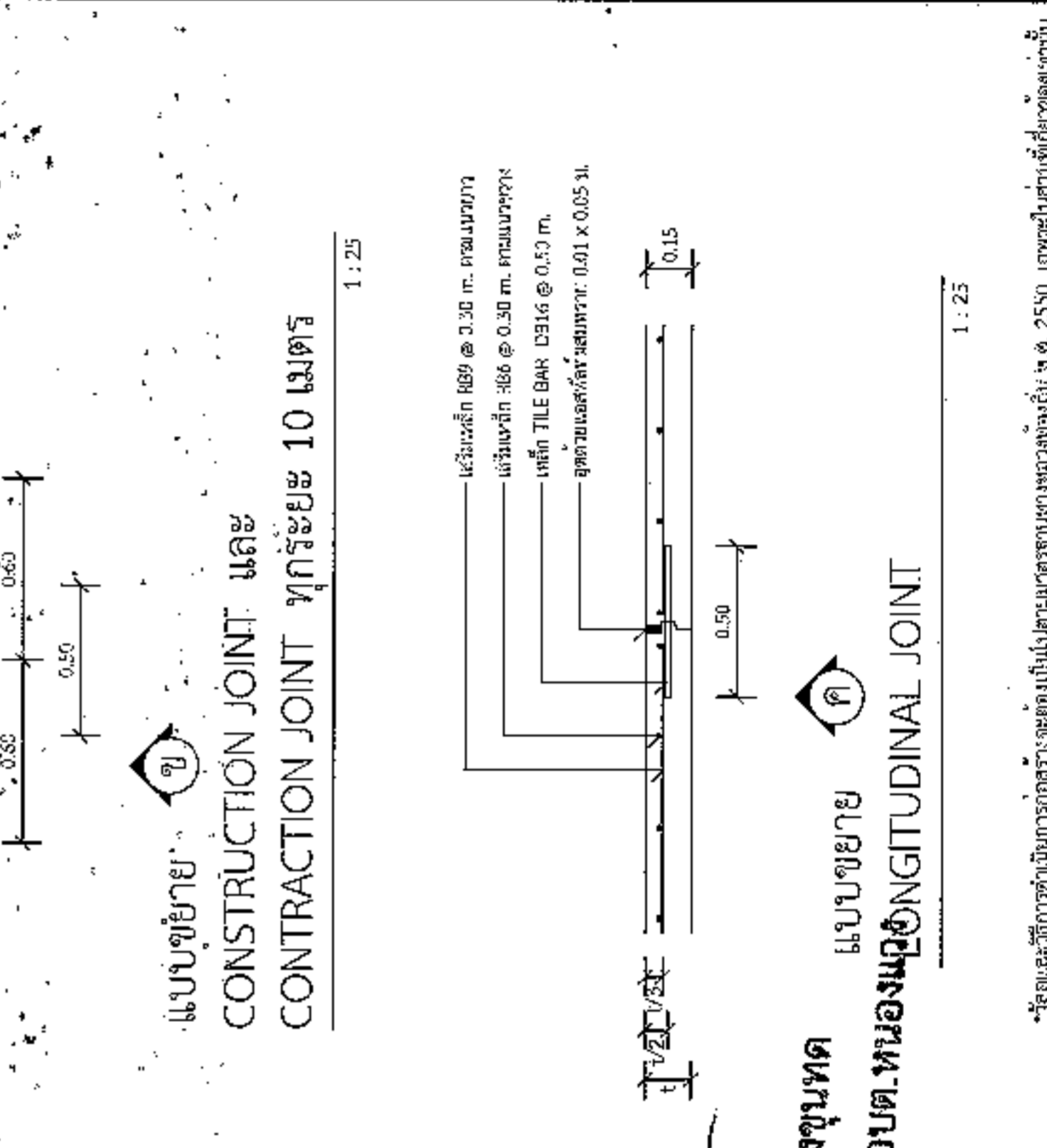
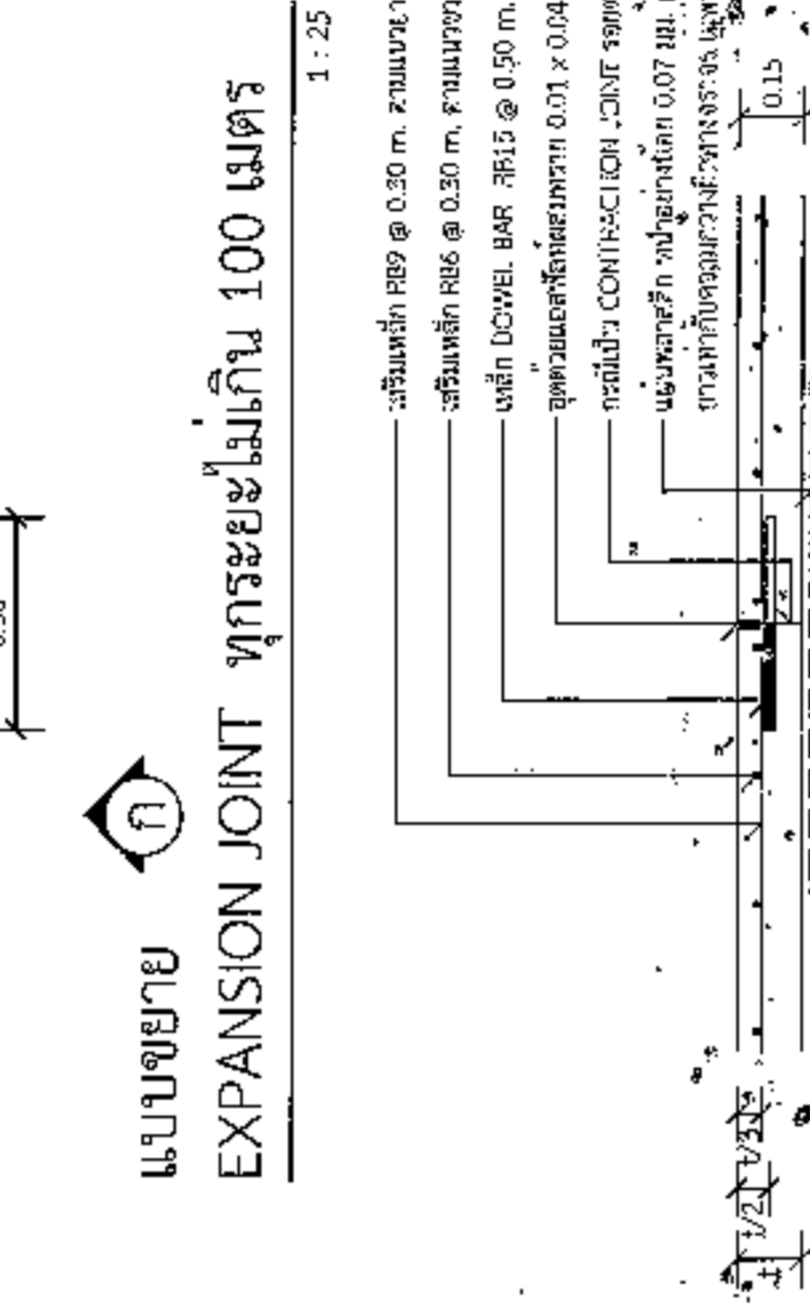
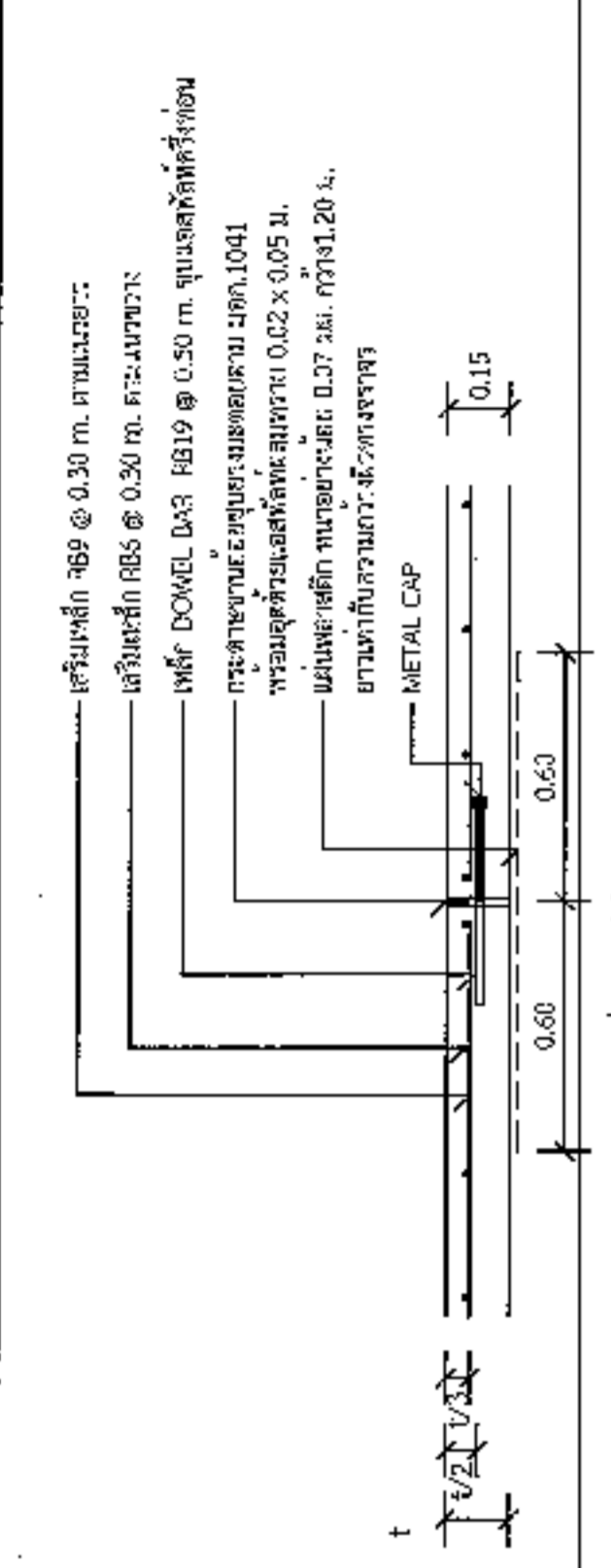

- รายการประกอบแบบ**
1. ส่วนเชื่อมที่ SLUMP ที่ใช้ ไม่น่ากว่า 10 เซนติเมตร และใช้ CO-IMPRESSIVE STRENGTHENING ส่วนเสริมที่ อัตราส่วนผสม 15x15x15 ซม. ที่ 28 นิ้วขึ้นไปมีน้ำหนัก 240 กก./คิว.ลบ.
  2. ใช้ท่อร้อยสายเคเบิลขนาด 1 นิ้ว ขนาด 1 นิ้วพร้อม สวม ขนาด 479
  3. ใช้เส้นลวดเหล็กเส้นขนาด 23 มม. และ 23 มม. 20
  4. ใช้เส้นลวดลวดเหล็ก WIRE MESH (ขนาด 337) ขนาด 4 มม. และ 10x0.30 มม. ขนาด 1 นิ้ว โดยมีการวางสายในบริเวณที่มีการจราจรหนัก และบริเวณที่มีการจราจรเบา

ข้อกำหนดในการ โดยงานเสริมแรงที่มีค่าไม่ต่ำกว่า 30% และใช้เส้นลวดเหล็กเส้นขนาด 23 มม. และ 23 มม. 20

ข้อกำหนดในการ โดยงานเสริมแรงที่มีค่าไม่ต่ำกว่า 30% และใช้เส้นลวดเหล็กเส้นขนาด 23 มม. และ 23 มม. 20

ข้อกำหนดในการ โดยงานเสริมแรงที่มีค่าไม่ต่ำกว่า 30% และใช้เส้นลวดเหล็กเส้นขนาด 23 มม. และ 23 มม. 20

ข้อกำหนดในการ โดยงานเสริมแรงที่มีค่าไม่ต่ำกว่า 30% และใช้เส้นลวดเหล็กเส้นขนาด 23 มม. และ 23 มม. 20

ข้อกำหนดในการ โดยงานเสริมแรงที่มีค่าไม่ต่ำกว่า 30% และใช้เส้นลวดเหล็กเส้นขนาด 23 มม. และ 23 มม. 20

ข้อกำหนดในการ โดยงานเสริมแรงที่มีค่าไม่ต่ำกว่า 30% และใช้เส้นลวดเหล็กเส้นขนาด 23 มม. และ 23 มม. 20

**ขยายรอยต่อตามยาว**

1:10

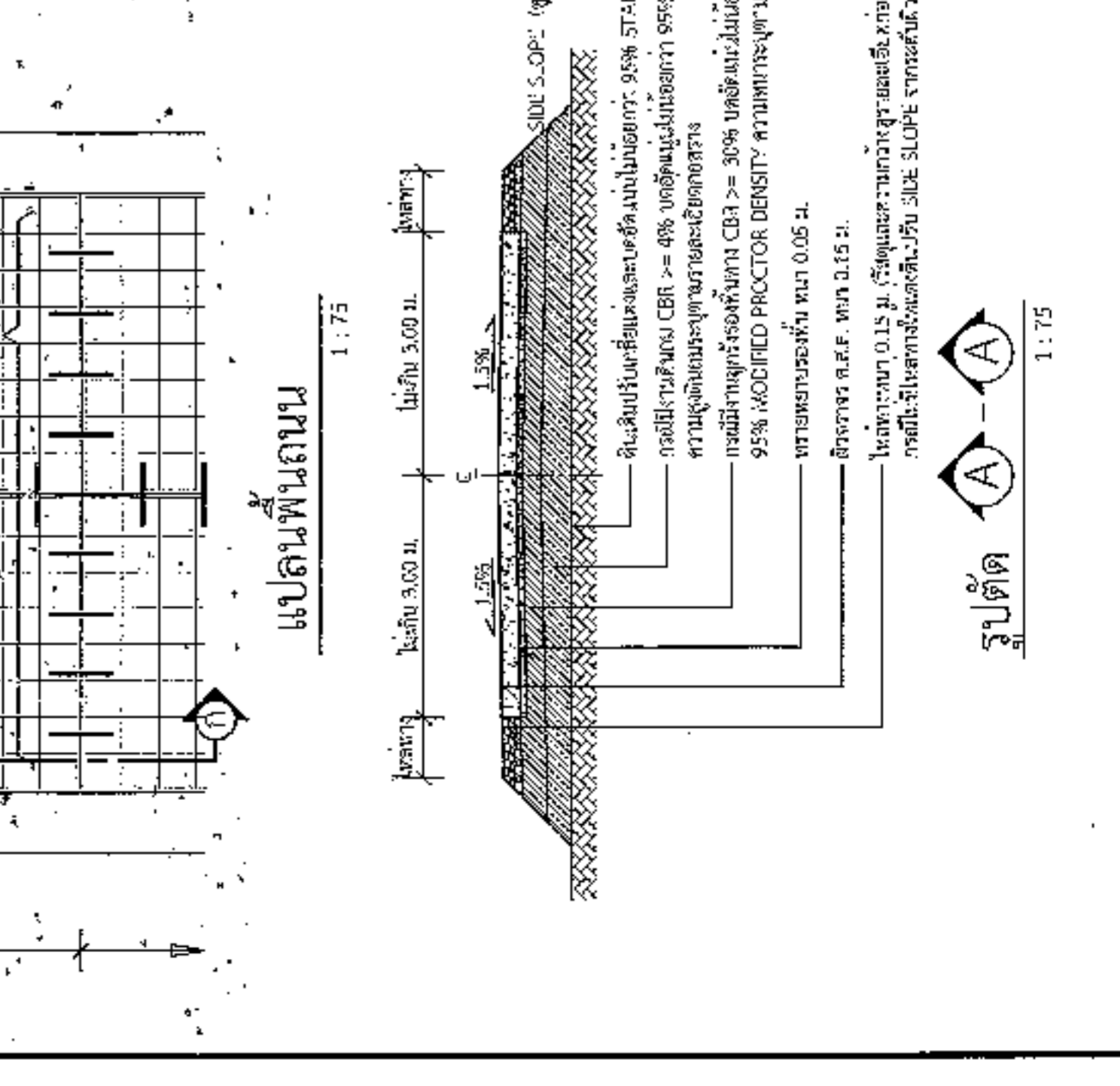
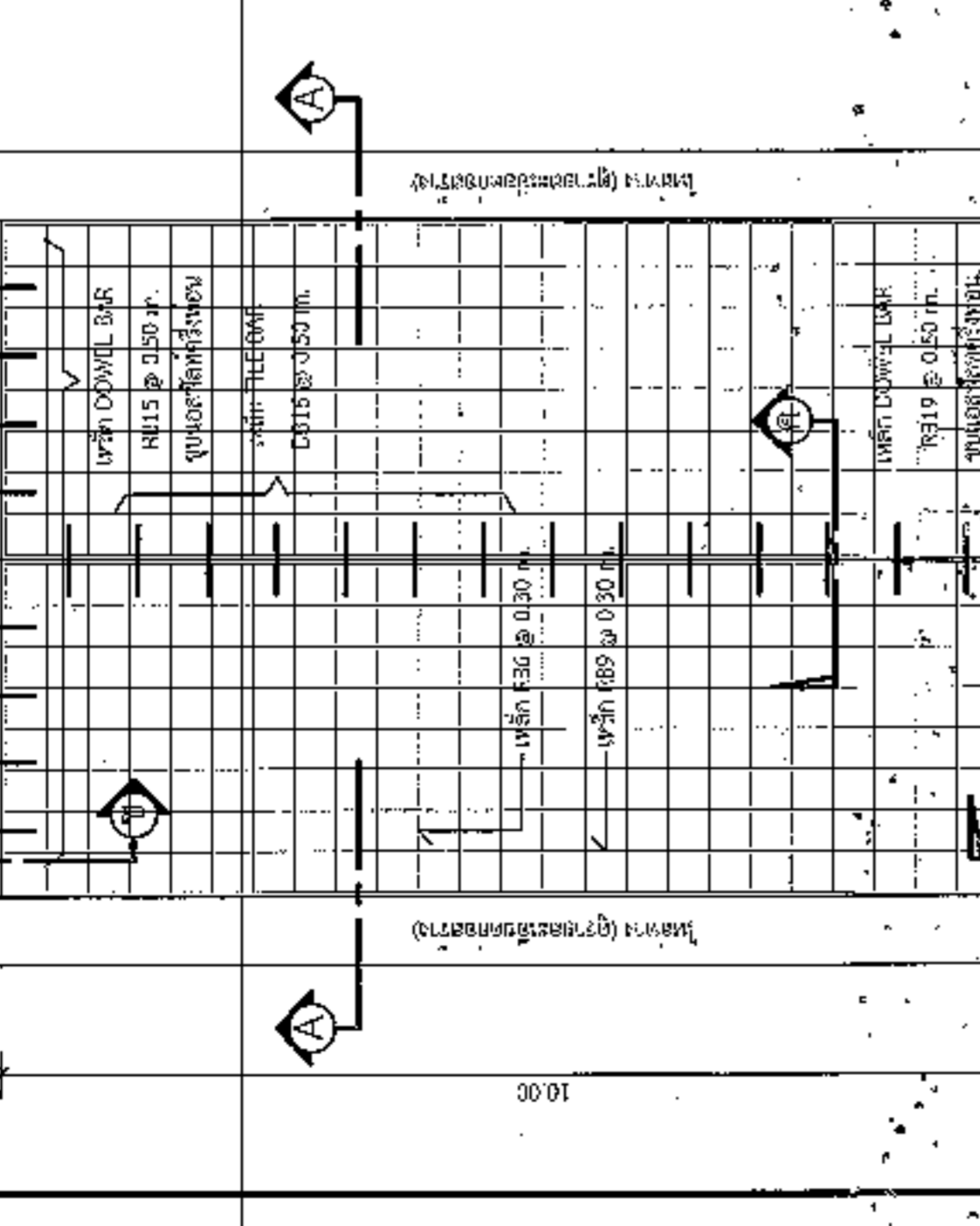



กระทรวงศึกษาธิการ

จังหวัดปทุมธานี

กรมการศึกษานอกโรงเรียน  
พ.ศ. ๒๕๕๓ - ๐๓-๑๐๒

แบบ :

แบบมาตรฐานฝ่ายเรขาคณิตขั้นต้นโครงการ

เลขที่ :  
ชื่อ :  
โรงเรียน :  
จังหวัด :

ชื่อผู้สอน :  
ชื่อโรงเรียน :  
จังหวัด :

ชื่อผู้สอน :  
ชื่อโรงเรียน :  
จังหวัด :

ชื่อผู้สอน :  
ชื่อโรงเรียน :  
จังหวัด :

ชื่อผู้สอน :  
ชื่อโรงเรียน :  
จังหวัด :

ชื่อผู้สอน :  
ชื่อโรงเรียน :  
จังหวัด :

ชื่อผู้สอน :  
ชื่อโรงเรียน :  
จังหวัด :

ชื่อผู้สอน :  
ชื่อโรงเรียน :  
จังหวัด :

ชื่อผู้สอน :  
ชื่อโรงเรียน :  
จังหวัด :

ชื่อผู้สอน :  
ชื่อโรงเรียน :  
จังหวัด :

### โครงการก่อสร้างของ.....

โครงการ.....

ปริมาณงาน.....

งบประมาณ.....บาท

วันเริ่มสัญญา.....วันสิ้นสุดสัญญา.....

ผู้รับจ้าง.....โทร.....

ผู้ควบคุมงาน.....โทร.....

ผู้ควบคุมงาน.....โทร.....

### ขอภัยในความไม่สะดวก

### แบบขอยายขอความปาย

มาตรา ๗๖ 1 : 10

รายละเอียดประกอบแบบ

- วัตถุประสงค์ความเหมาะสมของงานตลอดระยะเวลาก่อสร้าง
- วัตถุประสงค์ให้ชื่อบริษัทที่มีความเหมาะสมสามารถมารับจ้างได้ชัดเจน
- ค่าแรงช่างวัสดุสิ่งปัยโคจรต่างๆ และรายละเอียดอื่น

วิธีได้กำหนดไว้แบบ ให้ผู้ควบคุมงานเป็นผู้กำหนด

นายสมศรี เกษขุนทด

ผู้อำนวยการกองช่าง อบต.หนอง...

หน้า : ๓ จำนวน : ๕



องค์กรปกครองส่วนท้องถิ่น

จังหวัดตราด	พื้นที่เขต อ.กษัตริย์ศึก
แบบมาตรฐานเลขที่	พ.บ.บ. 03-101
ชื่อ :	
มาตรฐานข้อกำหนด	
มาตรฐาน :	ระบุในแบบ
ผู้เสนอ :	
ชื่อ :	นายสมศรี เกษมศรี
ตำแหน่ง :	นายก อบต.หนองแวง
วันที่ :	11/10/25
ผู้รับ :	
ชื่อ :	
ตำแหน่ง :	
วันที่ :	

ชื่อหน่วยงาน : พื้นที่เขต อ.กษัตริย์ศึก

โครงการ : .....

ขนาด : .....

งบประมาณ : .....

ที่มาของงบประมาณ : .....

ระยะเวลาดำเนินการสัญญา ..... ปี

เริ่มต้น : .....

สิ้นสุด : .....

ดำเนินการจากเงินภาษีของทาง  
"โปรดช่วยกันรักษา"

ภาคความชำนาญการรับแจ้ง โฆษ

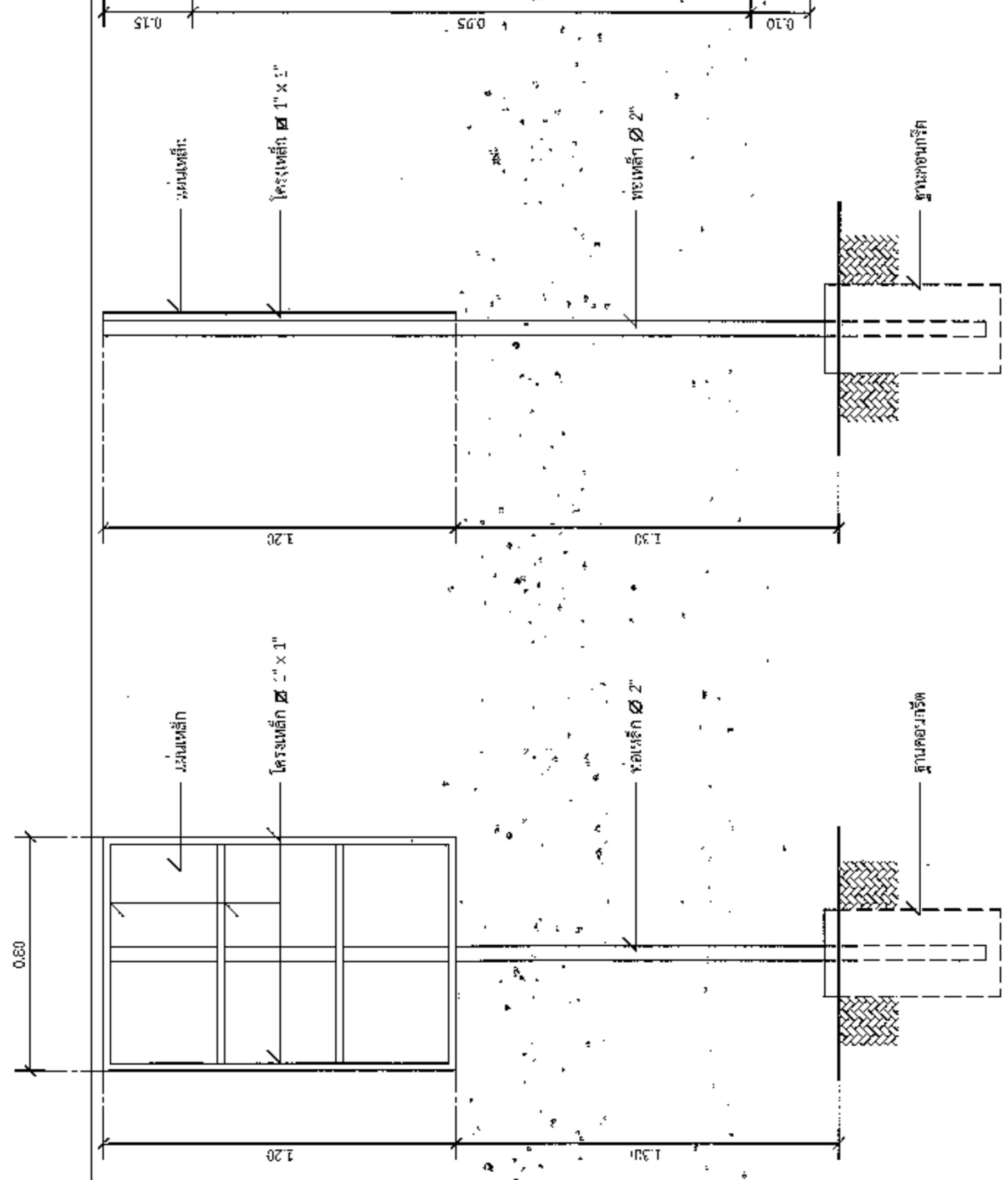

แบบขยายขอความปาย  
มาตราส่วน 1 : 10

รายการประกอบแบบ

- เสา พื้นข้างด้านข้าง โขงเหล็กเสริมสี่เหลี่ยม
- ฝ้าเพดานหน้าข้างสี่เหลี่ยมด้านแปด
- ตัวรัดหน้าให้จับขนาดความยาวเหมาะสม

รูปด้านขวา  
มาตราส่วน 1 : 20

รูปด้านหลัง  
มาตราส่วน 1 : 20

นายสมศรี เกษมศรี  
ผู้อำนวยการกองช่าง อบต.หนองแวง