



ประกาศองค์การบริหารส่วนตำบลหนองแวง
เรื่อง ประกาศกำหนดราคากลางโครงการก่อสร้างถนนคอนกรีตเสริมเหล็ก หมู่ที่ ๒๐ บ้านเทพทักษิณ
จากบ้านนายเที้ยว เกณขุนทด-ลานตากพืชผลทางการเกษตร
ตำบลหนองแวง อำเภอกะป้อ จังหวัดนครราชสีมา

ด้วย องค์การบริหารส่วนตำบลหนองแวง อำเภอกะป้อ จังหวัดนครราชสีมา ได้จัดทำตาราง
แสดงวงเงินงบประมาณที่ได้รับจัดสรรและราคากลางในงานก่อสร้าง ประจำปีงบประมาณ ๒๕๖๙ โครงการ
ก่อสร้างถนนคอนกรีตเสริมเหล็ก หมู่ที่ ๒๐ บ้านเทพทักษิณ จากบ้านนายเที้ยว เกณขุนทด-ลานตากพืชผล
ทางการเกษตร ตำบลหนองแวง อำเภอกะป้อ จังหวัดนครราชสีมา เรียบร้อยแล้ว

ดังนั้น เพื่อเป็นการเปิดเผยข้อมูลรายละเอียดค่าใช้จ่ายเกี่ยวกับการจัดซื้อจัดจ้าง ราคากลางและ
การคำนวณราคากลาง ตามมาตรา ๑๐๓/๗ วรรคหนึ่ง และมาตรา ๑๐๓/๘ วรรคหนึ่ง แห่งพระราชบัญญัติ
ประกอบรัฐธรรมนูญว่าด้วยการป้องกันและปราบปรามการทุจริต พ.ศ.๒๕๕๒ แก้ไขเพิ่มเติม (ฉบับที่ ๒) พ.ศ.
๒๕๕๔ จึงประกาศกำหนดราคากลางโครงการก่อสร้างถนนคอนกรีตเสริมเหล็ก หมู่ที่ ๒๐ บ้านเทพทักษิณ จาก
บ้านนายเที้ยว เกณขุนทด-ลานตากพืชผลทางการเกษตร ตำบลหนองแวง อำเภอกะป้อ จังหวัด
นครราชสีมา ประจำปีงบประมาณ ๒๕๖๙

จึงประกาศให้ทราบโดยทั่วกัน

ประกาศ ณ วันที่ ๒๒ เดือน เมษายน พ.ศ. ๒๕๖๙

(นางเพียร แซ่สี)

นายกองค์การบริหารส่วนตำบลหนองแวง



ตารางแสดงวงเงินงบประมาณที่ได้รับจัดสรรและราคากลางในงานจ้างก่อสร้าง

๑. ชื่อโครงการก่อสร้างถนนคอนกรีตเสริมเหล็ก หมู่ที่ ๒๐ บ้านเทพทักษิณ จากบ้านนายเหี่ยว เกณขุนทด-
สถานตากฟ้าผลทางการเกษตร ตำบลหนองแวง อำเภอเทพารักษ์ จังหวัดนครราชสีมา
หน่วยงานเจ้าของโครงการ องค์การบริหารส่วนตำบลหนองแวง อำเภอเทพารักษ์ จังหวัดนครราชสีมา

๒. วงเงินงบประมาณที่ได้รับจัดสรร ๕๘๙,๑๐๐.-บาท (-สี่แสนเก้าหมื่นเก้าพันหนึ่งร้อยบาทถ้วน-)

๓. ลักษณะงาน

โดยสังเขป ขนาดกว้าง ๖.๐๐ เมตร หนา ๐.๑๕ เมตร ยาว ๑๓๕ เมตร (ตามแบบที่ อบต.หนองแวง
กำหนด เลขที่ ๑๑/๒๕๖๙)

๔. ราคากลางคำนวณ ณ วันที่ ๘ เมษายน ๒๕๖๙ เป็นเงิน ๕๘๙,๙๓๑.๒๕ บาท

๕. บัญชีประมาณการราคากลาง

- ๕.๑ แบบสรุปราคากลางงานก่อสร้างทาง สะพาน และท่อลอดเหลี่ยม
- ๕.๒ แบบแปลนงานก่อสร้าง
- ๕.๓ รายละเอียดประมาณราคาก่อสร้าง

๖. รายชื่อคณะกรรมการกำหนดราคากลาง

- ๖.๑ นายสมเกียรติ ตอนสันเทียะ ตำแหน่ง นายช่างโยธาชำนาญงาน
- ๖.๒ นางสาวพวงเพชร ศรีมาตย์ ตำแหน่ง หัวหน้าสำนักปลัด
- ๖.๓ นางแววดาว ถาวรวิจิตร ตำแหน่ง เจ้าพนักงานพัสดุชำนาญงาน

ประธานกรรมการ
กรรมการ
กรรมการ

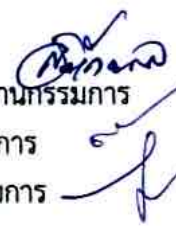

แบบสรุปราคากลางงานก่อสร้างทาง สะพาน และท่อเหลี่ยม

ส่วนราชการ องค์การบริหารส่วนตำบลหนองม่วง อ.เทพารักษ์ จ.นครราชสีมา

ชื่อโครงการ ก่อสร้างถนนคอนกรีตเสริมเหล็ก หมู่ที่ 20 บ้านเทพหักชัย

รายละเอียดโครงการ คำนับการงานขุดหรือคันทางเดิม กว้าง 6 เมตร ยาว 135 เมตร ลึกเฉลี่ย 0.15 เมตร หรือมีปริมาณงานขุดหรือคันทางเดิมแล้วบดทับ ไม่น้อยกว่า 810 ตารางเมตร ก่อสร้างถนนคอนกรีตเสริมเหล็กขนาดผิวจราจรกว้าง 6 เมตร ความยาว 135 เมตร ทน 0.15 เมตร หรือรวมพื้นที่คอนกรีตเสริมเหล็กไม่น้อยกว่า 810 ตารางเมตร ติดตั้งป้ายประชาสัมพันธ์โครงการ จำนวน 1 ป้าย

ประมาณราคาโดยคณะกรรมการกำหนดราคากลาง 8 เมษายน 2569 (เวลา 09.30-11.00น.)

ราคากำหนดเฉลี่ยที่ยานอเมืองเฉลี่ย 50.00-50.99 บาท/กิโล

ลำดับ	รายการ	หน่วย	จำนวน	ราคาต่อหน่วย	ราคาทุน	F _n	ราคาต่อหน่วยx F _n	ราคากลาง
1	งานปรับแก้ไขแต่งคันทางเดิม	ตร.ม.	-	-	-	-	-	-
2	งานขุดหรือคันทางเดิมแล้วบดทับ(ถูกรัง)	ตร.ม.	810.00	12.94	10,481.40	1.3642	17.65	14,298.73
3	งานขุดหรือคันทางเดิมแล้วบดทับ(หินคลุก)	ตร.ม.	-	-	-	-	-	-
8	งานทรายรองใต้ผิวทางคอนกรีต	ลบ.ม.	40.50	565.79	22,914.50	1.3642	771.85	31,259.96
9	ผิวทางปอร์ตแลนด์ซีเมนต์คอนกรีต ทน 0.15 ม.	ตร.ม.	810.00	466.56	377,913.60	1.3642	636.48	515,549.73
10	Expansion Joint	ม.	6.00	239.77	1,438.62	1.3642	327.09	1,962.57
11	Contraction Joint	ม.	72.00	103.57	7,457.04	1.3642	141.29	10,172.89
12	Longitudinal Joint	ม.	135.00	90.61	12,232.35	1.3642	123.61	16,687.370
13	งานโหล่ทาง (ถูกรัง)	ลบ.ม.	-	-	-	-	-	-
14	งานท่อระบายน้ำขนาด Ø 0.30 x 1.00 ม.	ม.	-	-	-	-	-	-
15	งานท่อระบายน้ำขนาด Ø 0.40 x 1.00 ม.	ม.	-	-	-	-	-	-
16	ป้ายโครงการ	ป้าย	-	-	-	-	-	-
					432,437.510		รวม	589,931.25
							คิดเป็นเงิน	589,931.25

ตัวอักษร (-ห้าสนแปดหมื่นเก้าพันเก้าร้อยสามสิบเอ็ดบาทยี่สิบห้าสตางค์-)

คิดเป็นเงิน

① ผลรวมค่างานต้นทุนงานก่อสร้าง

= 432,437.51

② ค่า FACTOR F งานก่อสร้างทาง

= 1.3642

ลงชื่อ.....ประธานกรรมการ

(นายสมเกียรติ ดอนสันเทียะ)

นายช่างโยธาชำนาญงาน

ลงชื่อ.....กรรมการ

(นางสาวพวงเพชร ศรีมาตย์)

หัวหน้าสำนักปลัด

ลงชื่อ.....กรรมการ

(นางแนวดาว ถาวรวิจิตร)

เจ้าพนักงานพัสดุชำนาญงาน

คณะกรรมการกำหนดราคากลาง

คำสั่งราคากลาง ที่ 160/2569

ลงวันที่ 25 มีนาคม 2569

ส่วนราชการ องค์การบริหารส่วนตำบลหนองแวง อ.เทพารักษ์ จ.นครราชสีมา

ชื่อโครงการ ก่อสร้างถนนคอนกรีตเสริมเหล็ก หมู่ที่ 20 บ้านเทพทักษิณ

รายละเอียดโครงการ ดำเนินการงานขุดหรือคันทางเดิม กว้าง 6 เมตร ยาว 135 เมตร ลึกเฉลี่ย 0.15 เมตร หรือมีปริมาณงานขุดหรือคันทางเดิมแล้วแต่กลับ ไม่น้อยกว่า 810 ตารางเมตร ก่อสร้างถนนคอนกรีตเสริมเหล็กขนาดผิวจราจรกว้าง 6 เมตร ความยาว 135 เมตร ทน 0.15 เมตร หรือรวมพื้นที่คอนกรีตเสริมเหล็กไม่น้อยกว่า 810 ตารางเมตร ติดตั้งป้ายประชาสัมพันธ์โครงการ จำนวน 1 ป้าย

สถานที่ตั้งโครงการ จากบ้านนายเที่ยว เกดขุนทด -ลานตากพืชผลทางการเกษตร หมู่ที่ 20 บ้านเทพทักษิณ ต.หนองแวง อ.เทพารักษ์ จ.นครราชสีมา

ตามแบบสรุปราคากลางก่อสร้างทาง สะพาน และท่อเหลี่ยม เลขที่...../2569 จำนวน 1 แผ่น

ประมาณราคาโดยคณะกรรมการกำหนดราคากลาง 8 เมษายน 2569 (เวลา 09.30-11.00น.)

ราคาน้ำมันดีเซลที่อำเภอเมืองเฉลี่ย 50.00-50.99 บาท/ลิตร

ลำดับที่	รายการ	ค่าวัสดุ + ค่าแรงงาน (บาท)	Factor F	ค่าก่อสร้างคิดค่า Factor F	หมายเหตุ
1	ประเภทงานอาคาร	-		-	Factor F คิดจาก
2	ประเภทงานทาง	432,437.510	1.3642	589,931.25	- เงินล่วงหน้าจ่าย 0 %
3	ประเภทงานสะพานและท่อลอดเหลี่ยม	-		-	- เงินประกันผลงานหัก 0 %
4	ประเภทงานชลประทาน			-	- ดอกเบี้ยเงินกู้ 7 %
5	ประเภทงานจัดทาสถูก่อสร้าง			-	- ภาษีมูลค่าเพิ่ม 7 %
	รวมค่าก่อสร้างเป็นเงินทั้งสิ้น		-	589,931.25	
สรุป	คิดเป็นเงินงบประมาณเพียง			589,931.25	
	(ตัวอักษร)	(ทำแผนแปดหมื่นเก้าพันเก้าร้อยสามสิบเอ็ดบาทยี่สิบห้าสตางค์)			
	ขนาด หรือเนื้อที่โครงการ	810.00 ตารางเมตร			
	เฉลี่ยราคาประมาณ	728.31 บาท /ตารางเมตร			

ลงชื่อ.....ประธานกรรมการ
(นายสมเกียรติ ตอนสั้นเที่ยง)
นายช่างโยธาชำนาญงาน

ลงชื่อ.....กรรมการ
(นางสาวพวงเพชร ศรีมาตย์)

หัวหน้าสำนักปลัด

ลงชื่อ.....กรรมการ
(นางแววดาว ถาวรวิจิตร)
เจ้าพนักงานพัสดุชำนาญงาน

คณะกรรมการกำหนดราคากลาง

คำสั่งราคากลาง ที่ 160/2569

ลงวันที่ 25 มีนาคม 2569



โครงการก่อสร้างก่อสร้างถนนคอนกรีตเสริมเหล็ก

หมู่ที่ 20 บ้านเทพทักษิณ จากบ้านนายเหี้ยว เกณขุนทด-ลานตากพืชผลทางการ

เกษตร หมู่ที่ 20 บ้านเทพทักษิณ

ต.หนองแวง อ.เทพารักษ์ จ.นครราชสีมา

	โครงการ ก่อสร้างถนนคอนกรีตเสริมเหล็ก หมู่ที่ 20 บ้านเทพทักษิณ	ผู้ว่าราชการจังหวัด นายภาณุ คุ้มชู ผู้ว่าราชการจังหวัด นครราชสีมา		นายอำเภอ นายสุวิทย์ คุ้มชู นายอำเภอเทพารักษ์ อ.เทพารักษ์ จ.นครราชสีมา		ปกหน้า	
	สถานที่ตั้ง จากบ้านนาย เหี้ยว เกณขุนทด-ลานตากพืชผลทางการ หมู่ที่ 20 บ้านเทพทักษิณ ต.หนองแวง อ.เทพารักษ์ จ.นครราชสีมา	นายสมาชิก อบต. นายสมเกียรติ ลอนนพัฒน์ นายสมาชิก อบต.หนองแวง		เลขที่แบบ 11/2569		1 9	
	นางสาวหัวหน้า นางสาวพรพรรณ ศิษยา หัวหน้าสำนักงานโครงการ ก่อสร้างถนนคอนกรีตเสริมเหล็ก	นายช่าง นายเสถียร ชาติ นายช่างควบคุมการก่อสร้างถนน		วันที่ 11/2569			

NORTH



ที่ตั้งโครงการ



แผนที่ประเทศไทย

จุดดำเนินการโครงการก่อสร้างก่อสร้างถนนคอนกรีตเสริมเหล็ก
หมู่ที่ 20 บ้านเทพทักษิณ จากบ้านนาข่อยเดี่ยว เกษมสุขทด-สถานตากพิณผลทางการเกษตร
หมู่ที่ 20 บ้านเทพทักษิณ
ต.หนองหว่อ อ.เทพารักษ์ จ.นครราชสีมา

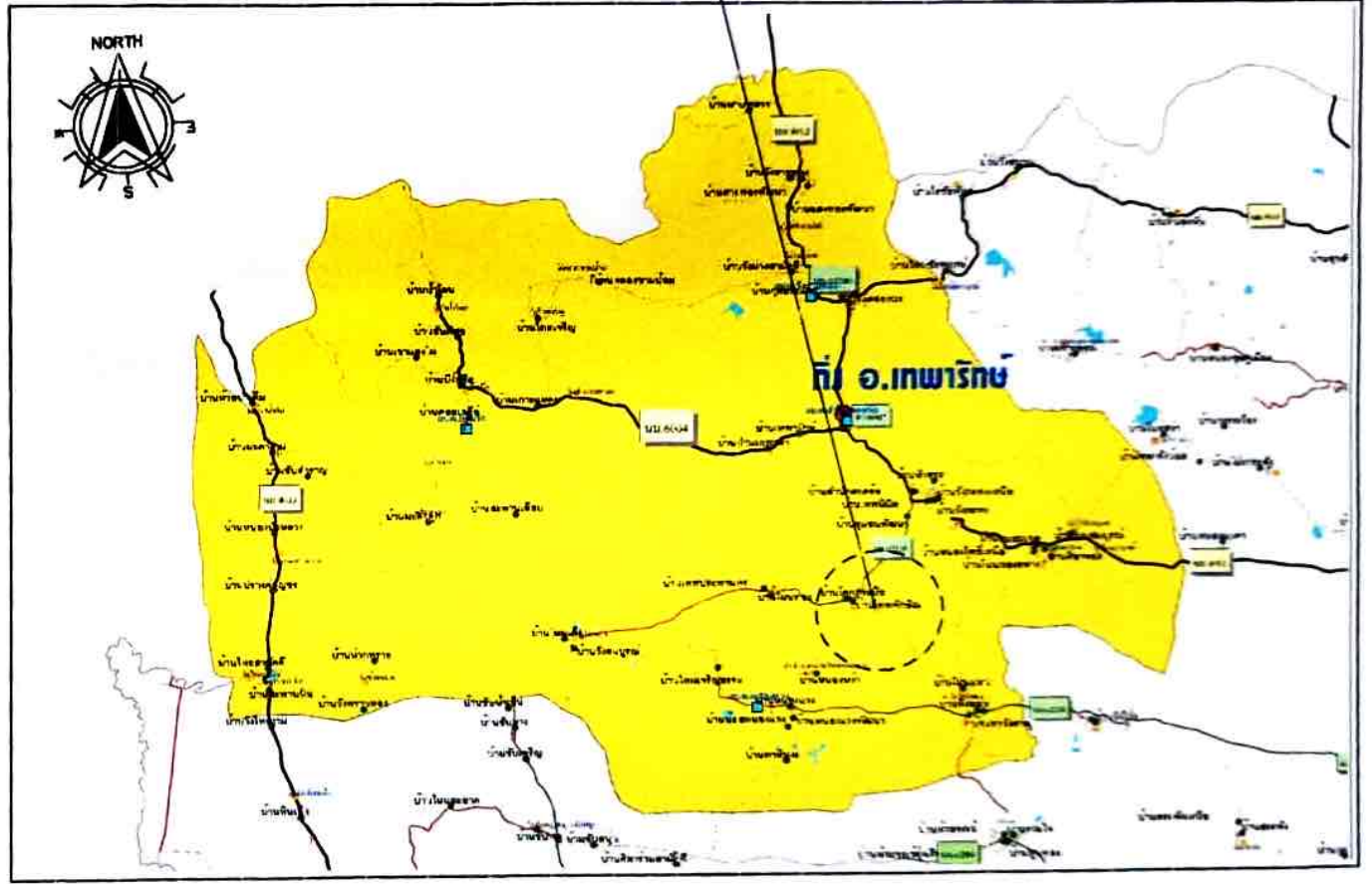

แผนที่ดำเนินการก่อสร้างโดยสังเขป



ก่อสร้างถนนคอนกรีตเสริมเหล็ก
หมู่ที่ 20 บ้านเทพทักษิณ
จากบ้านนาข่อยเดี่ยว เกษมสุขทด-สถานตากพิณผลทางการเกษตร
หมู่ที่ 20 บ้านเทพทักษิณ
ต.หนองหว่อ อ.เทพารักษ์ จ.นครราชสีมา

นายก อบจ. นครราชสีมา
ผู้ช่วยนายก อบจ. นครราชสีมา
นายสมเกียรติ ดอนสันทิษะ
นางสาวโพธิ์พรพรรณ ดอนสันทิษะ

(Handwritten signature)

นายสุวิทย์ วัฒนศิริ
นายสมเกียรติ ดอนสันทิษะ
นางสาวโพธิ์พรพรรณ ดอนสันทิษะ

(Handwritten signature)

แผนก่อสร้างโดยสังเขป		หน้า
เลขที่	11/2561	2 9
ปี พ.ศ.	2561	
ภาษา		

จุดเริ่มต้น +0.00ม.

จุดสิ้นสุด + 135 ม.

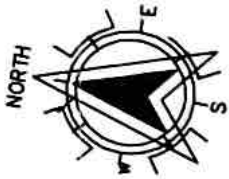

ผังบริเวณการก่อสร้าง



โครงการ
ก่อสร้างถนนคอนกรีตเสริมเหล็ก
ขนาด 20 ฟุต ทางหลวงชนบท

สถานที่ก่อสร้าง
ตำบลบ้านม่วง ตำบลดงเค็ง อำเภอบึงสามพัน จังหวัดบึงสามพัน

ผู้ว่าราชการจังหวัด
นายทศพล บุญรอด
ผู้ว่าราชการจังหวัด

นายสมเกียรติ สอนดี
นายวิชาญ นามวงษา
นายวิชาญ นามวงษา

นายวิชาญ นามวงษา
นายวิชาญ นามวงษา

(Signature)

(Signature)

นายวิชาญ นามวงษา
นายวิชาญ นามวงษา

นายวิชาญ นามวงษา
นายวิชาญ นามวงษา

(Signature)

(Signature)







ผังบริเวณการก่อสร้าง		
วันที่	11/11/19	3 9
หน้า	1	
หน้า	1	

รายละเอียดของโครงการ

ดำเนินการงานขุดหรือคันทางเดิม กว้าง 6 เมตร ยาว 135 เมตร ลึกเฉลี่ย 0.15 เมตร หรือมีปริมาณงานขุดหรือคันทางเดิมแล้วบดทับ ไม่น้อยกว่า 810 ตารางเมตร ก่อสร้างถนนคอนกรีตเสริมเหล็กขนาดผิวจราจรกว้าง 6 เมตร ความยาว 135 เมตร หน้า 0.15 เมตร หรือรวมพื้นที่คอนกรีตเสริมเหล็กไม่น้อยกว่า 810 ตารางเมตร คิดตั้งป้ายประชาสัมพันธ์โครงการ จำนวน 1 ป้าย

หมายเหตุ

- 1) เพื่อให้คุณภาพของวัสดุและงานก่อสร้างเป็นไปตามมาตรฐานงานก่อสร้าง การกำหนดเพื่อทดสอบวัสดุและค่าใช้จ่ายในการดำเนินการทดสอบวัสดุ เป็นความรับผิดชอบของผู้รับจ้าง
- 2) แบบรูปและรายละเอียดการก่อสร้างสามารถปรับเปลี่ยนได้ตามความเหมาะสม
- 3) ระดับงานก่อสร้างผู้ควบคุมงานหรือคณะกรรมการตรวจการจ้างเป็นผู้กำหนด
- 4) ในการดำเนินการก่อสร้าง งานผิวทางคอนกรีตเสริมเหล็ก ดำเนินการก่อสร้างโดยใช้คอนกรีตที่ประกอบด้วยปูนซีเมนต์ ปอร์ตแลนด์เป็นส่วนผสมกับน้ำ วัสดุชนิดเม็ดหยาบและวัสดุชนิดเม็ดละเอียดตามอัตราส่วนที่ได้กำหนดไว้ (ผิวจราจรคอนกรีตให้ใช้คอนกรีตที่มีกำลังอัดไหลของแท่งคอนกรีตตัวอย่าง รูปลูกบาศก์ 15 x 15 x 15 เซนติเมตรอายุ 28 วัน ไม่น้อยกว่า 240 กิโลกรัมต่อตารางเซนติเมตรโดยมีเหล็กที่จะเสริมคอนกรีตอยู่ในตำแหน่งที่ถูกต้องตามแบบก่อสร้างแบบเลขที่ ทด-1-202)
- 5) การเตรียมสถานที่ก่อสร้างการเกรดปรับหรือบดทับแน่นพื้นทางเดิม ทราयरองพื้น แบบหล่อคอนกรีต และการติดตั้งแบบหล่อคอนกรีต การหล่อผิวจราจรคอนกรีต การวางเหล็กเสริม รอยต่อผิวจราจร และการอุดรอยต่อผิวจราจร การแต่งผิวคอนกรีต การบ่มคอนกรีต ให้เป็นไปตามหลักวิชาช่างที่ดี
- 6) หน่วยวัด
 - 6.1 งานทราयरองใต้ผิวจราจรคอนกรีต หน่วยวัดปริมาณมีหน่วยเป็นลูกบาศก์เมตร ให้หมายถึงลูกบาศก์เมตร
 - 6.2 งานไหล่ทางหน่วยวัดปริมาตรมีหน่วยเป็นลูกบาศก์เมตร ให้หมายถึงลูกบาศก์เมตร
 - 6.3 งานผิวทางหินคูกหน่วยวัดปริมาตรมีหน่วยเป็นลูกบาศก์เมตรให้หมายถึงลูกบาศก์เมตร (แน่น)
 - 6.4 ค่าเฉลี่ยให้เป็นไปตามดุลพินิจของช่าง หรือดุลยพินิจคณะกรรมการตรวจรับพัสดุ
- 7) ในงานก่อสร้างให้ผู้รับจ้างใช้เหล็กที่ผลิตภายในประเทศประเทศไทยไม่น้อยกว่าร้อยละ 90 ของปริมาณเหล็กที่ต้องใช้ทั้งหมดตามสัญญาถ้าหากมีการเปลี่ยนแปลงกฎระเบียบข้อบังคับหนังสือสั่งการใดๆ ที่เกี่ยวข้องกับการจัดซื้อจัดจ้างภาครัฐให้ผู้รับจ้างดำเนินการตามกฎระเบียบข้อบังคับหนังสือสั่งการใดๆ ที่เกี่ยวข้องกับการจัดซื้อจัดจ้างภาครัฐที่เปลี่ยนแปลง
- 8) ให้ผู้รับจ้างดำเนินการตามกฎระเบียบข้อบังคับหนังสือสั่งการใดๆ ที่เกี่ยวข้องกับการจัดซื้อจัดจ้างภาครัฐ
- 9) ป้ายที่นำมาใช้ในโครงการสามารถกำหนดใหม่ภายหลังในระหว่างดำเนินการก่อสร้างตามสัญญาจ้างได้

	กองช่างถนนคอนกรีตเสริมเหล็ก หมู่ที่ 20 อำเภอพรหมคีรี	นายภาคภูมิ ธีรบุตร วิศวกรชำนาญพิเศษ ระดับชำนาญ		งานก่อสร้างถนน 20 หมู่ที่ 20 อำเภอพรหมคีรี		รายละเอียดโครงการ		
	จางานบ้านนาฮือร หนองนาฮือร-บ้านนาฮือรและทางหลวงชนบท หมู่ที่ 20 อำเภอพรหมคีรี อ.หนองบัว อ.พรหมคีรี จ.นครศรีธรรมราช	นายสมเกียรติ ตอนดินเปีย วิศวกรชำนาญพิเศษ ระดับชำนาญ		หมู่ที่		เลขที่แบบ	11/2569	5 9
		นางสาวพรพชา ศนิกรผล วิศวกรชำนาญพิเศษ ระดับชำนาญ		เลขที่	เลขที่แบบ	11/2569		

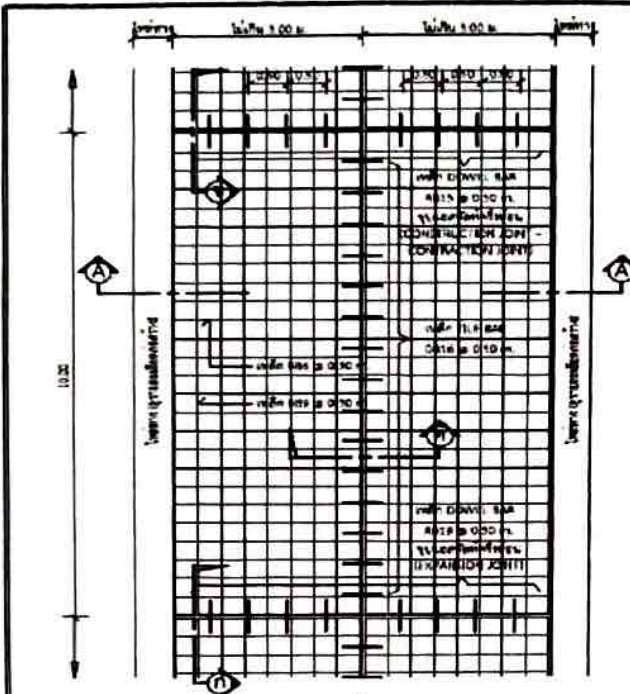

แปลนพื้นถนน 1:75

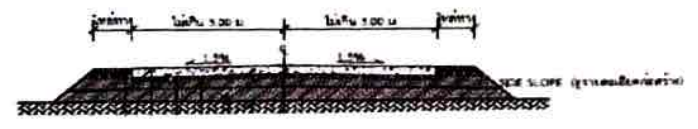

รูปตัด A-A 1:75

รายการประกอบแบบ

1. วัสดุคอนกรีต (คอนกรีต) ชนิด 10 มีค่าแรงอัด COMPRESSIVE STRENGTH ตามแบบฉบับที่กำหนด 15-15.15 กก./ซ.ม. 28 วันที่ไม่ต่ำกว่า 240 กก./ซ.ม.
2. วัสดุเสริมคอนกรีตเป็นเหล็กเส้นชนิดกลม ขนาด 12 มม.
3. เหล็กเส้นชนิดเส้นยาวขนาด 12 มม. และ 16 มม.
4. วัสดุเสริมคอนกรีต WIRE MESH (ขนาด 7.37) ขนาด 4 มม. x 10 x 10 ซม. หรือเท่ากัน โดยขึ้นอยู่กับข้อกำหนดในรายละเอียดทางเทคนิค และต้องระบุชนิดวัสดุเสริมคอนกรีต โดยระบุถึงขนาดเส้นผ่าศูนย์กลาง ชนิดของวัสดุเสริมคอนกรีต และค่าแรงอัด
5. การทำผิวหน้าคอนกรีตให้เรียบ โดยใช้สายใยใยกรองขนาดเส้นผ่าศูนย์กลาง 1.5 มม. หรือเส้นใยใยกรองขนาดเส้นผ่าศูนย์กลาง 2 มม.
6. วัสดุเคลือบผิวคอนกรีตชนิดทนน้ำ 0.7 ลิตร/ตร.ม. 1.20 ลิ. สำหรับผิวจราจรที่ลาดเอียง ซึ่งต้องระบุชนิดของวัสดุเสริมคอนกรีต และค่าแรงอัด

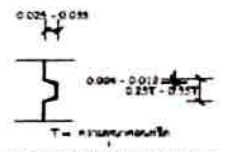

ขยายรอยต่อตามยาว 1:10

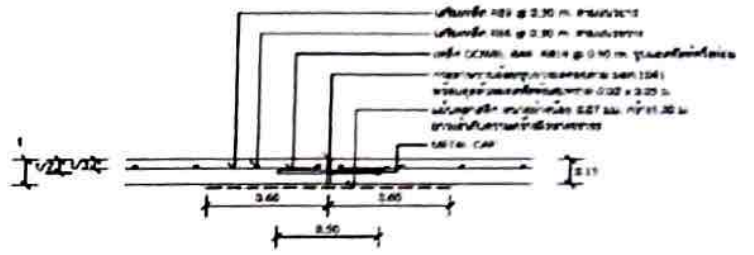

แบบขยาย EXPANSION JOINT ทุกระยะไม่เกิน 100 เมตร 1:25

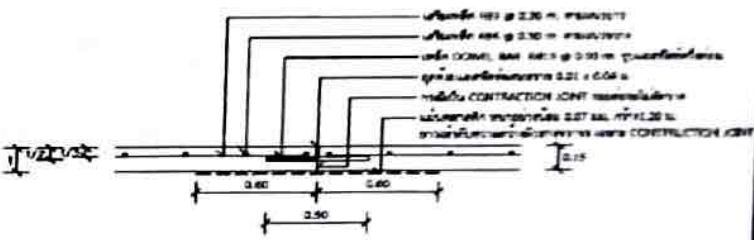

แบบขยาย CONSTRUCTION JOINT และ CONTRACTION JOINT ทุกระยะ 10 เมตร 1:25

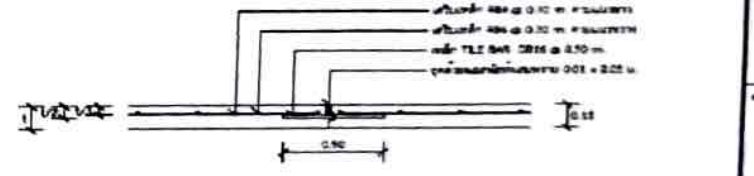

แบบขยาย LONGITUDINAL JOINT 1:25

*โดยปกติการคำนวณการวางเสริมเหล็กเป็นไปตามมาตรฐานของกรมโยธาธิการและผังเมือง พ.ศ. 2530 และฉบับแก้ไขเพิ่มเติม



องค์การบริหารส่วนท้องถิ่น
จังหวัดนครราชสีมา

แผนผังโครงการ
หน้าแปลน 01-003

ขนาดฐาน ฐาน ก.ค.ค. 10x10 ซม.
ขนาดหน้าแปลน 4.00 ม. x 1.00 ม.

วันที่: / /

ผู้ร่าง: /

ผู้ตรวจสอบ: /

วันที่: / /

หน้า: /

หน้า: /

หน้า: /



โครงการ
ก่อสร้างถนนคอนกรีตเสริมเหล็ก
หน้าแปลน 20 จำนวน 10 แห่ง

จากบ้านเลขที่ ๒๒๒ หมู่ ๑๐ ตำบลบ้านค้อ อำเภอเมือง นครราชสีมา
หน้าแปลน 20 จำนวน 10 แห่ง
ขนาดหน้าแปลน ๔.๐๐ ม. x ๑.๐๐ ม.

นายทศพล ธีรบุรุษ
ผู้อำนวยการฝ่ายโยธา นครราชสีมา

นายสมเกียรติ แสนสินชัย
นายช่างโยธาชำนาญพิเศษ นครราชสีมา

นางสาวกานดาพร ศรีรัมย์
ช่างเทคนิคโยธาชำนาญพิเศษ นครราชสีมา

นายทศพล ธีรบุรุษ

นายทศพล ธีรบุรุษ
นายช่างโยธาชำนาญพิเศษ นครราชสีมา

นายทศพล ธีรบุรุษ
นายช่างโยธาชำนาญพิเศษ นครราชสีมา

แผนการเสริมเหล็กหน้าแปลน ค.ค.ค.

วันที่	หน้า
11/25/64	7
หน้า	9

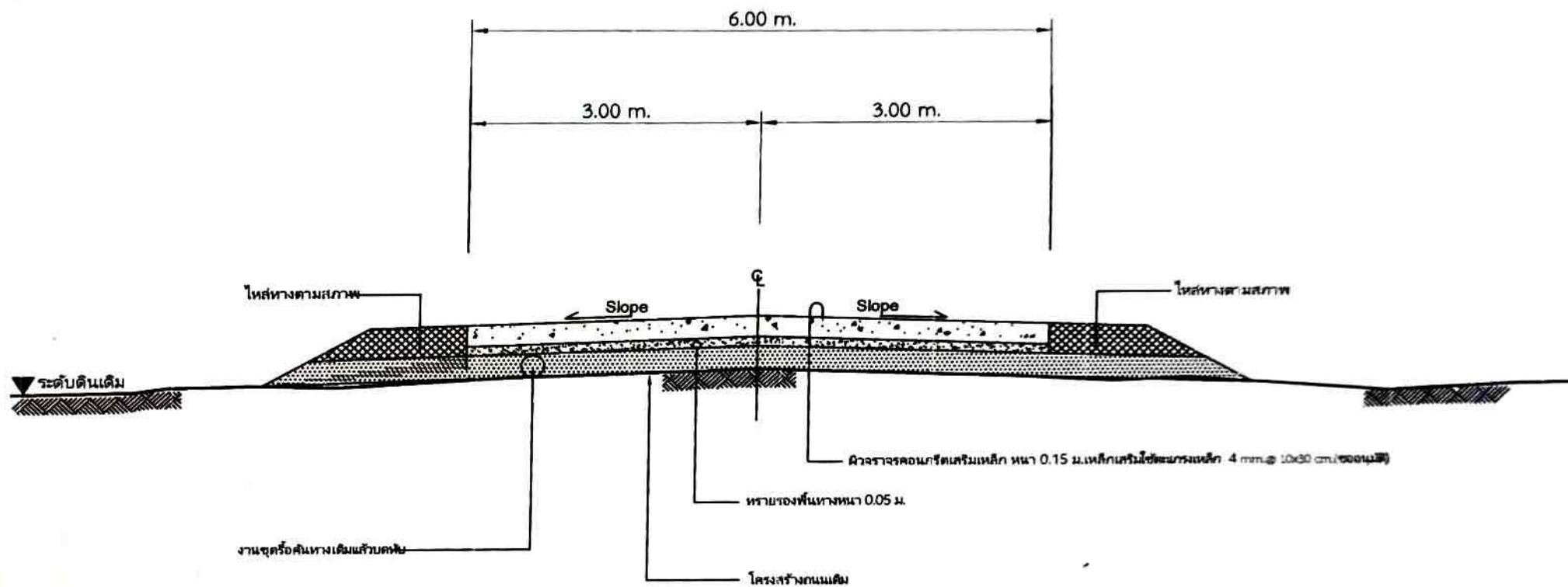

รูปตัดโครงสร้างทางคดลอกในส่วนที่จะดำเนินการก่อสร้าง

NOT TO SCALE

(แบบเลขที่ ทท.นม.01-202)



โครงการ ก่อสร้างถนนคอนกรีตเสริมเหล็ก หมู่ที่ 20 ตำบลห้วยซัน	ผู้ว่าราชการจังหวัด นายภาคภูมิ พิมพ์ทอง (ผู้ว่าราชการจังหวัด สบต.หนองบัว)		อนุมัติ นายสุวิทย์ภูมิ สันตกุล รองผู้ว่าราชการจังหวัด สบต.หนองบัว	แบบรูปตัดโครงสร้างทาง	
	ตำแหน่ง ข้าราชการ นายสมเกียรติ ตอนนันทิยะ นายช่างโยธาชำนาญงานเขตหนองบัว			อนุมัติ นางสาววิมลพร ศศิภักย์ ส่วนช่างโยธาวิศวกรรม ผู้ชำนาญการพิเศษเขตหนองบัว	เลขที่แบบ ๗๗/๒๕๖๗
ตำแหน่ง ข้าราชการ นายปิ่นมณี น้อย เกษตรและ-สวนสัตว์พิเศษเขตหนองบัว หมู่ที่ 20 ตำบลห้วยซัน ส.หนองบัว อ.เทพารักษ์ จ.นครราชสีมา	อนุมัติ นางสาวเพ็ญ ชาติ นายช่างโยธาชำนาญงาน ผู้ชำนาญการพิเศษเขตหนองบัว	อนุมัติ 	อนุมัติ นาย/นาง/นางสาว นาย/นาง/นางสาว	อนุมัติ นาย/นาง/นางสาว นาย/นาง/นางสาว	อนุมัติ นาย/นาง/นางสาว นาย/นาง/นางสาว

